FOLLOW US

WWW.FIELDSHEER.COM

serial number

1 YEAR PRODUCT WARRANTY

1 AN GARANTIE DU PRODUIT
1 AÑO DE GARANTÍA DEL PRODUCTO

U.S. BASED CUSTOMER SERVICE

SERVICE CLIENTÈLEE BASÉ AUX ÉTATS-UNIS
SERVICIO DE ATENCIÓN AL CLIENTE
UBICADO EN ESTADOS UNIDOS

ONLINE REGISTRATION

MOBILE WARMING®
A FIELDSHEER TECHNOLOGY

HEATED WEARABLE PRODUCTS

BLUETOOTH HEATED SOCKS

PMN: Li-ion Battery Pack

FIELDSHEER®

Bluetooth®

USER MANUAL
MANUEL D'UTILISATION
MANUAL DE INSTRUCCIONES

MODEL:MW37V036

Thank you for purchasing our battery powered Premium Heated gear. Your garment is designed to deliver heat on demand.

To ensure optimal performance of your Heated gear. Please carefully read through this user manual prior to using the garment.

Stay up to date with the latest product information by registering your garment at ***fieldsheer.com/product-registration.*** You can also find other great Fieldsheer products at fieldsheer.com

The function of Bluetooth in this product is to use Bluetooth app to connect heating products for temperature control and wireless adjustment.

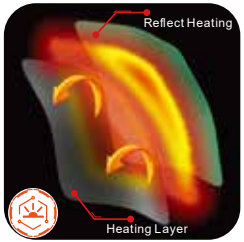

Proprietary Fieldsheer® powered by Mobile Warming® technology is specially engineered for cold weather conditions. Mobile Warming®'s comprehensive heating technology keeps you warm and comfortable in all weather conditions. Our exclusive heating technology utilizes ultra-fine fiber elements powered by lightweight, rechargeable, Lithium-Ion batteries. As heat builds, Mobile Warming® technology reflects and directs heat back towards the body ensuring that you stay warm. The combination of unique materials, construction techniques, and innovative design results in the most advanced heated gear available.

Garment Care ---------- 4
Battery use and Maintenance ---------- 5-6
Quick Start Guide ---------- 7-10
Heat Ratings ---------- 11
Warranty, Legal, FCC and ISED ---------- 12-14

Entretien du vêtement ---------- 17
Utilisation et entretien de la batterie ---------- 18-20
Guide de démarrage rapide ---------- 21-24
Évaluation de la chaleur ---------- 25
Garantie et mentions légales , FCC and ISED -- 25-28

Cuidado de la prenda ---------- 31
Uso de la batería y mantenimiento ---------- 32-34
Guía de inicio rápido ---------- 35-38
Potencias caloríficas ---------- 39
Garantía y aspectos legales, FCC and ISED ---- 39-42

GARMENT CARE

Refer to your garment Premium Heated Gear label for care details

- Disconnect battery pack from the garment(s)
- Machine wash delicate cycle in warm water
- Tumble dry with low heat
- Do not wring
- Do not dry clean
- Do not bleach or use other harsh chemicals
- Do not Iron
- Recommend hanging up if storing for extended period of time

BATTERY USE

Mobile Warming®'s powerful lithium-ion battery technology was designed and engineered to provide you with safe and reliable power, allowing you to be warm and comfortable. Please follow the instructions below to optimize your lithium-ion battery usage.

USB CHARGING BATTERY

To charge your battery, use the supplied USB-C cable. Connect the USB end to your computer or any USB powered source like the USB wall adaptor included with your phone or tablet.

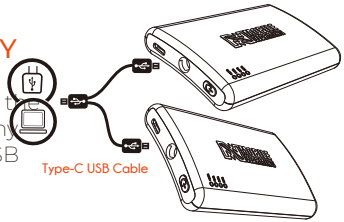

Do not use battery if you notice a change of shape (lumps), over-heating when charging or if rust or corrosion on the battery connectors is found. Use only with the charging adaptor provided with your product to charge your battery.

Never dispose of batteries in the garbage. Disposal of batteries in the garbage is unlawful under state and federal environmental laws and regulations. Always take used batteries to your local battery-recycling center. This product contains chemicals known to the state of California to cause cancer and birth defects or other reproductive harm

BATTERY MAINTENANCE

IMPORTANT: This product is intended to be used by an adult and therefore is the sole responsibility of the Purchaser to follow detailed instructions and warnings. The Purchaser agrees to indemnify Manufacturer for any unintended use/misuse.

- Avoid running Lithium-Ion batteries completely dead. This will result in performance problems and reduced battery life.
- Lithium-Ion batteries by nature have diminished capacity output in extremely cold temperatures. We recommend keeping batteries inside the garment to maximize battery performance.
- Do not allow Mobile Warming battery(s) to come in contact with water or liquids. If water or other liquids enter the battery interior, immediately unplug the battery from the garment.
- Do not use if you feel the battery is compromised.
- Avoid allowing your USB-C or DC jack ports from being contaminated with debris that could interfere with operations. Suggest to check ports before each use.

BATTERY STORAGE

- Disconnect battery from garment.
- Power off battery(s) if applicable.
- Fully charge battery(s) prior to storage
- Keep battery(s) in cool dry place out of direct sunlight
- Charge every 6 months to maintain battery life. It is important to keep your battery charged
- Do not store Mobile Warming batteries below - 4 ℉ (- 20 ℃)

MW CONNECT™ APP Available on the App Store GET IT ON Google Play

Allows you to control your Bluetooth® enabled garment with your mobile device.

This product controls the operation of the product through the APP on the mobile phone.

1. The phone downloads the connection software.

2-1. If you are using an iPhone, search for MW connect in the appstore and download the software: After downloading the software, open the software and the dialog box "MW CONNECT ™" pops up. If you want to use Bluetooth, click the OK option in the dialog box, And then click Finish

2-2. For Android, please download and install the installation package provided. After downloading, enter the App interface and click "Allow Access to Location Services" button. In the new dialog box, click" Allow in use only ".

3. Fully charge your battery to 100%.

4. Open the battery pocket located on the Cuff of the Socks and plug the battery(s) into the wire harness.

MW37V036

5、Find the cable with the DC port on the sock and plug the cable into the DC port of the battery, turn on the battery switch until the LED light is on, at which point the clothing will slowly heat up.

6. Available Heated Garments will appear in the app. Select connect button on screen.

7. Bluetooth Pairing – A Bluetooth pairing screen will appear. Press Continue to start Bluetooth pairing.

7-1. Press the Bluetooth controller button on your garment 4x times.
7-2. Bluetooth Pairing complete – it will show the heated garment and its current heat level when successful

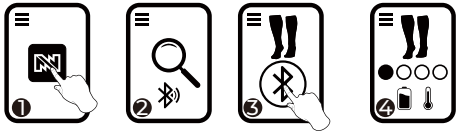

8、on the MW Connect(tm) Home screen, Battery level is shown on the upper left and Heat Level is shown on the upper right. GARMENT being controlled will be shown in the middle.

To control heat level, select one of the colored buttons on the bottom of the screen. RED is 100%, Orange is 75%, Green is 50% and Blue is 25%

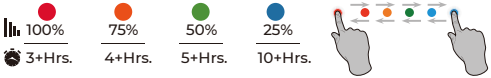

9、To turn off heating, there are two ways to shut off heating. One is to shut down the battery by pressing the battery button for 2 seconds. Another option is to press and hold on the sock icon in the app for 2 - 3S. Select OK from the TURN OFF GARMENT dialog box

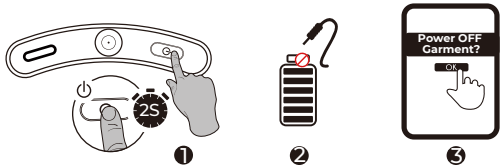

NOTE: Heat and time are estimated and may vary depending on conditions. Exposing battery to extreme temperatures may impact these estimates.

Heated Socks

3.7v Power Ratings Based on Fully Charged Battery

MW37V036
3.7V 3600mAh

2 Heat Zones

LIMITED ONE YEAR WARRANTY

Fieldsheer Apparel Technologies warrants to the original purchaser of this Fieldsheer® branded product (the"Product") that the construction, electrical heating components and battery of the Product shall be free from factory defect in materials and workmanship for a period one (1) year from the date of original purchase when the Product is purchased from an authorized reseller and used as recommended by Fieldsheer Apparel Technologies. During the warranty period, Fieldsheer Apparel Technologies will, at its option and at no additional charge to you, repair or replace the Product, or any part of the Product, if it becomes defective, malfunctions, or otherwise fails to conform with this Limited One Year Warranty.

LEGAL

Any damage caused to any Fieldsheer® products by misuse, abuse, improper care, accident, normal wear and tear, or the natural breakdown of materials over an extended period of time and use are not covered in this warranty. Any alterations or repairs (attempted or otherwise) performed on any Fieldsheer® products voids any and all warranties offered by Fieldsheer® for that particular item.

Fieldsheer®, Mobile Warming®, Stay Warm, Stay Comfortable, MW connect™ and its related logos and images are property of Tech Gear 5.7 Inc and/or its affiliated companies

The Bluetooth® word mark and logos are registered trademarks owned by Bluetooth SIG, Inc., and any use of such marks by Fieldsheer® Apparel Technologies is under license. Other trademarks and trade names are those of their respective owners

App Store® and Its logo are registered trademarks of Apple Inc

FCC WARNING

This device complies with Part 15 of the FCC Rules. Operation is subject to the following two conditions:
(1) This device may not cause harmful interference, and (2) this device must accept any interference received, including interference that may cause undesired operation.

FCC& ISDE Statement

This device complies with Part 15 of the FCC Rules and with Industry Canada licence-exempt RSS standard(s).Operation is subject to the following two conditions:
(1)this device may not cause harmful interference, and (2)this device must accept any interference received, including interference that may cause undesired operation.
Cet appareil est conforme à la partie 15 des règles de la FCC et aux normes RSS exemptées de licence d'Industrie Canada. Le fonctionnement est soumis aux deux conditions suivantes :(1)cet appareil ne doit pas causer d'interférences nuisibles, et (2)cet appareil doit accepter toute interférence reçue, y compris les interferences pouvant entraîner un fonctionnement indés

Changes or modifications to this unit not expressly approved by the party responsible forcompliance could void the user's authority to operate the equipment.

NOTE: This equipment has been tested and found to comply with the limits for a Class B digital device, pursuant to Part 15 of the FCC Rules. These limits are designed to provide reasonableprotection against harmful interference in a residential installation. This equipment generates,uses and can radiate radio frequency energy and, if not installed and used in accordance withthe instructions, may cause harmful interference to radio communications. However, there is noguarantee that interference will not occur in a particular installation. If this equipment doescause harmful interference to radio or television reception, which can be determined by turningthe equipment off and on, the user is encouraged to try to correct the interference by one ormore of the following measures:

-- Reorient or relocate the receiving antenna.
-- Increase the separation between the equipment and receiver.
-- Connect the equipment into an outlet on a circuit different from that to which the receiver is connected.
-- Consult the dealer or an experienced radio/TV technician for help.

This device meets the exemption from the routine evaluation limits in section 2.5 of RSS 102 and compliance with RSS 102 RF exposure, users can obtain Canadian information on RF exposure and compliance.
cet appareil est conforme à l'exemption des limites d'évaluation courante dans la section 2.5 du cnr - 102 et conformité avec rss 102 de l'exposition aux rf, les utilisateurs peuvent obtenir des données canadiennes sur l'exposition aux champs rf et la conformité.

This equipment complies with Canada radiation exposure limits set forth for an uncontrolled environment.
Cet équipement est conforme aux limites d'exposition aux rayonnements du Canada établies pour un environnement non contrôlé.

Radiation Exposure Statement for camera
This equipment should be installed and operated with minimum distance 0cm between the radiator & your body.
Cet équipement doit être installé et utilisé à une distance minimale de 0 cm entre le radiateur et votre corps.

CAN ICES-003 (B) / NMB-003 (B)

Merci d'avoir acheté notre équipement chauffant Premium alimenté par batterie. Votre vêtement est conçu pour vous fournir de la chaleur à la demande.

Pour assurer une performance optimale à votre équipement chauffant. Veuillez lire attentivement ce manuel d'utilisation avant d'utiliser le vêtement.

Vous pouvez vous tenir informé des dernières informations sur les produits en enregistrant votre vêtement sur fieldsheer.com/product-registration. Vous pouvez également trouver d'autres excellents produits Fieldsheer sur fieldsheer.com.

La fonction de Bluetooth de ce produit consiste à utiliser l'application Bluetooth pour connecter des produits chauffants afin de contrôler la température et le réglage sans fil.

Lire la carte d'enregistrement

Scanner la carte d'enregistrement

Enregistrez votre produit

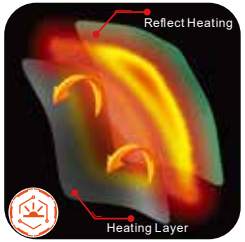

La technologie brevetée Fieldsheer® alimentée par Mobile Warming® est spécialement conçue pour le temps froid. La technologie de chauffage complète de Mobile Warming® vous permet de rester au chaud confortablement dans toutes les conditions météorologiques. Notre technologie de chauffage exclusive utilise des éléments en fibres ultrafines alimentés par des batterie légères et rechargeables au lithium-ion. Lorsque la chaleur s'accumule, la technologie Mobile Warming® réfléchit et renvoie la chaleur vers le corps, vous assurant ainsi de rester au chaud. La combinaison de matériaux uniques, de techniques de construction et d'une conception novatrice permet d'obtenir le matériel chauffant le plus avancé qui soit.

·Déconnecter la batterie du vêtements

·Lavage en machine à chaud

·Cycle délicat

·Ne pas utiliser d'agent de blanchiment chloré si nécessaire

·Ne pas tordre ou essorer

·Ne pas repasser

·Ne pas nettoyer à sec

·En cas de stockage prolongé, il est recommandé de le conserver dans un endroit frais et sec.

La puissante technologie de la batterie lithium-ion du Mobile Warming® a été conçue et mise au point pour vous fournir une énergie sûre et fiable, vous permettant d'être au chaud confortablement. Veuillez suivre les instructions ci-dessous pour optimiser l'utilisation de votre batterie lithium-ion.

USB DE CHARGE DE LA BATTERIE

Pour charger votre batterie, utilisez le câble USB-C fourni. Connectez l'extrémité USB à votre ordinateur ou à toute source d'alimentation USB comme l'adaptateur mural USB fourni avec votre téléphone ou votre tablette.

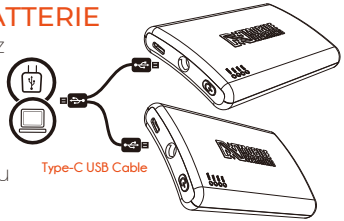

N'utilisez pas la batterie si vous remarquez un changement de forme (bosses), une surchauffe pendant la charge ou si vous constatez de la rouille ou de la corrosion sur les connecteurs de la batterie. Utilisez uniquement l'adaptateur de charge fourni avec votre produit pour charger votre batterie.

Ne jetez jamais les batteries à la poubelle. Jeter des batteries à la poubelle est illégale en vertu des lois et réglementations environnementales nationales et fédérales. Apportez toujours les batteries usagées à votre centre local de recyclage de piles.

IMPORTANT : Ce produit est destiné à être utilisé par un adulte et il est donc de la seule responsabilité de l'acheteur de suivre les instructions détaillées et les avertissements. L'acheteur s'engage à indemniser le fabricant pour toute utilisation involontaire/ tout abus.

·Évitez d'utiliser des batteries au lithium-ion complètement mortes. Cela aura pour effet d'entraîner des problèmes de performances et une durée de vie de la batterie réduite.

· Les batteries au lithium-ion par nature ont une capacité de sortie réduite dans des températures extrêmement froides. Nous recommandons de garder les batteries à l'intérieur du vêtement pour maximiser les performances de la batterie.

· Ne laissez pas les batteries de réchauffement mobile entrer en contact avec de l'eau ou des liquides. Si de l'eau ou d'autres liquides pénètrent à l'intérieur de la batterie, débranchez immédiatement la batterie du vêtement.

· Ne pas utiliser si vous pense que la batterie est endommagée.

· Évitez de laisser vos ports USB-C ou jack DC se contaminer par des débris qui pourraient gêner les opérations. Il est suggéré de vérifier les ports avant chaque utilisation.

STOCKAGE DES PILES

· Débranchez la batterie du vêtement.

· Éteignez la (les) batterie (s), le cas échéant.

· Chargez complètement la (les) batterie (s) avant le stockage

· Gardez la (les) batterie (s) dans un endroit frais et sec, à l'abri de la lumière directe du soleil

· Rechargez tous les 6 mois pour prolonger la durée de vie de la batterie. Il est important de garder votre batterie chargée

· Ne stockez pas les batteries Mobile Warming en dessous de - 4 ℉ (- 20 ℃)

MW CONNECT™ APP Available on the App Store GET IT ON Google Play

Elle vous permet de contrôler votre vêtement compatible Bluetooth® avec votre appareil mobile. Ce produit contrôle le fonctionnement du produit par le biais de l'APP de votre téléphone mobile.

1. Le téléphone télécharge le logiciel de connexion.

2-1. Si vous utilisez un iPhone, recherchez MW connect dans l'appstore et téléchargez le logiciel: Après avoir téléchargé le logiciel, ouvrez-le et la boîte de dialogue "MW CONNECT ™" s'affiche alors. Si vous voulez utiliser Bluetooth, cliquez sur l'option OK dans la boîte de dialogue, puis cliquez sur Terminer

OK

2-2. Pour un appareil Android, veuillez télécharger et installer le package d'installation fourni. Après le téléchargement, entrez dans l'interface de l'application et cliquez sur le bouton "Allow Access to Location Services" (Autoriser l'accès aux services de localisation). Dans la nouvelle boîte de dialogue, cliquez sur "Allow in use only" (Autoriser en utilisation seulement).

ALLOW

3. Chargez complètement votre batterie à 100 %.

100% 75% 50% 25%

4. Ouvrez la pochette de la batterie située sur le brassard des chaussettes et branchez la (ou les) batterie (es) dans le faisceau de câbles.

MW37V036

5. Trouvez le câble avec le port DC sur la chaussette et branchez le câble au port DC de la batterie, allumez l'interrupteur de la batterie jusqu'à ce que la lumière LED soit allumée, à ce moment-là le vêtement chauffera lentement.

2S 100%

6. Les vêtements chauffants disponibles apparaîtront dans l'application. Sélectionnez le bouton de connexion "" à l'écran.

7. Appariement Bluetooth – Un écran d'appariement Bluetooth apparaîtra. Appuyez sur Continuer pour démarrer l'appairage Bluetooth.

7-1. Appuyez 4 fois sur le bouton du contrôleur Bluetooth de votre vêtement.

7-2. Appariement Bluetooth terminé - il affichera le vêtement chauffé et son niveau de chaleur actuel en cas de succès.

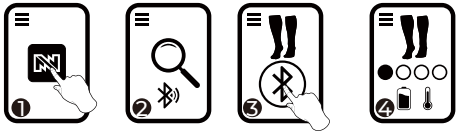

8. Sur l'écran d'accueil de MW Connect(tm), le niveau de la batterie est indiqué en haut à gauche et le niveau de chaleur en haut à droite. Le vêtement contrôlé est affiché au milieu. Pour contrôler le niveau de chaleur, sélectionnez l'un des boutons de couleur en bas de l'écran. ROUGE correspond à 100%, Orange à 75%, Vert à 50% et Bleu à 25%.

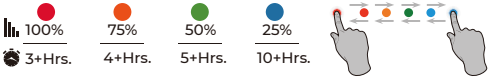

GUIDE DE DÉMARRAGE RAPIDE

9、Pour arrêter le chauffage, il y a deux façons de procéder: la première consiste à éteindre la batterie en appuyant sur le bouton de la batterie pendant 2 secondes, l'autre option consiste à appuyer sur l'icône de la chaussette dans l'appli et à la maintenir enfoncée pendant 2 à 3 secondes. Sélectionnez OK dans la boîte de dialogue ÉTEINDRE LE VÊTEMENT.

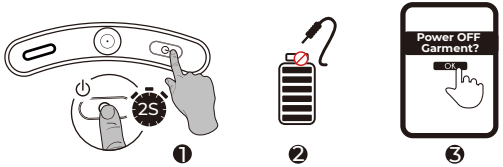

RÉGLAGE DE LA CHALEUR

REMARQUE : la chaleur et la durée sont estimées et peuvent varier en fonction des conditions. L'exposition de la pile à des températures extrêmes peut avoir un impact sur ces estimations.

MW37V036
3.7V 3600mAh

2 Zones de chaleur

3.7v **Chaussettes chaudes**
Puissances nominales sur la base d'une batterie entièrement chargée

GARANTIE LIMITÉE D'UN AN

Fieldsheer Apparel Technologies garantit à l'acheteur initial de ce produit de marque Fieldsheer® (le "produit") que la construction, les composants de chauffage électrique et la batterie du produit sont exempts de tout défaut matériel et de fabrication pendant une période d'un (1) an à compter de la date d'achat initiale lorsque le produit est acheté auprès d'un revendeur agréé et utilisé selon les recommandations de Fieldsheer Apparel Technologies. Pendant la période de garantie, Fieldsheer Apparel Technologies s'engage,

à sa discrétion et sans frais supplémentaires pour vous, à réparer ou à remplacer le produit, ou toute partie du produit, s'il devient défectueux, s'il fonctionne mal ou s'il n'est pas conforme à la présente garantie limitée d'un an.

MENTIONS LÉGALES

Tout dommage causé à un produit Fieldsheer® par une mauvaise utilisation, un abus, un mauvais entretien, un accident, une usure normale ou la dégradation naturelle des matériaux sur une période de temps et d'utilisation prolongée n'est pas couvert par cette garantie. Toute modification ou réparation (tentée ou non) effectuée sur un produit Fieldsheer® annule toute garantie offerte par Fieldsheer® pour cet article particulier.

Fieldsheer®, Mobile Warming®, Stay Warm, Stay Comfortable, MW connect™ et ses logos et images associés sont la propriété de Tech Gear 5.7 Inc et/ou de ses sociétés affiliées
La marque et les logos Bluetooth® sont des marques déposées appartenant à Bluetooth SIG, Inc., et toute utilisation de ces marques par Fieldsheer® Apparel Technologies est sous licence. Les autres marques et noms commerciaux appartiennent à leurs propriétaires respectifs

AVERTISSEMENT DE LA FCC

Cet appareil est conforme à la section 15 des Règlements de la FCC. Son fonctionnement est soumis aux deux conditions suivantes:

(1) Cet appareil ne doit pas causer d'interférences nuisibles, et (2) cet appareil doit accepter toute interférence reçue, y compris les interférences pouvant causer un fonctionnement indésirable.

REMARQUE 1: Cet équipement a été testé et déclaré conforme aux limites d'un appareil numérique de classe B, conformément à la section 15 des Règlements de la FCC. Ces limites sont conçues pour fournir une protection raisonnable contre les interférences nuisibles dans une installation résidentielle. Cet équipement génère, utilise et peut émettre de l'énergie de fréquence radio et, s'il n'est pas installé et utilisé conformément aux instructions, il peut causer des interférences nuisibles aux communications radio. Cependant, il n'y a aucune garantie que des interférences ne se produiront pas dans une installation particulière. Si cet équipement provoque des interférences nuisibles à la réception de la radio ou de la télévision, ce qui peut être déterminé en éteignant et en allumant l'équipement, l'utilisateur est invité à essayer de corriger les interférences par l'une ou plusieurs des mesures suivantes:

- Réorienter ou déplacer l'antenne de réception.
- Augmenter la distance entre l'équipement et le récepteur.
- Brancher l'appareil à une prise de courant sur un circuit différent de celui sur lequel le récepteur est branché.

MENTIONS LÉGALES ET GARANTIE

- Consulter le revendeur ou un technicien radio/TV expérimenté pour obtenir de l'aide.

REMARQUE 2: Tout changement ou modification de cet appareil, non expressément approuvé par la partie responsable de la conformité, pourrait annuler le droit de l'utilisateur à utiliser l'équipement.

L'appareil a été évalué pour répondre aux exigences générales en matière d'exposition aux radiofréquences.

CAN ICES-003 (B) / NMB-003 (B)

Gracias por adquirir nuestro equipo térmico Premium alimentado a batería. Su prenda está diseñada para proporcionar calor ante su requerimiento.

Para garantizar el óptimo rendimiento de su equipo térmico. Lea detenidamente este manual de instrucciones antes de usar la prenda.

Manténgase actualizado sobre la información de nuestros productos, registre sus prendas en fieldsheer.com/product-registration. También puede hallar otros excelentes productos Fieldsheer en fieldsheer.com

La función de Bluetooth en este producto es usar esta aplicación para conectar los productos térmicos y controlar la temperatura y el ajuste inalámbrico.

Leer tarjeta de registro | Escanear tarjeta de registro | Registre su producto

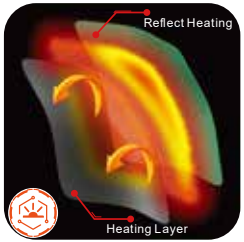

Proprietary Fieldsheer®, con la tecnología de Mobile Warming®, está especialmente diseñada para condiciones climáticas frías. La tecnología integral de calefacción Mobile Warming® lo mantiene cálido y cómodo bajo todas las condiciones climáticas. Nuestra exclusiva tecnología de calefacción utiliza elementos de fibra ultra fina impulsados por baterías de ion litio ligeras y recargables. A medida que el calor aumenta, la tecnología de Mobile Warming® refleja el calor y lo direcciona hacia el cuerpo, lo que garantiza que el calor se mantendrá. La combinación de materiales únicos, técnicas de construcción y un diseño innovador dan como resultado el equipo térmico más avanzado disponible.

CUIDADO DE LA PRENDA

· Desconecte la batería de la prenda(s)

· Lavar a máquina con agua tibia

· Ciclo para prendas delicadas

· Solo blanqueador sin lejía cuando sea necesario

· No retorcer ni estrujar

· No planchar

· No lavar en seco

· Se recomienda almacenar en un lugar seco y fresco si no se utilizará por un tiempo prolongado.

USO DE LA BATERÍA

La poderosa tecnología de las baterías de ion litio Mobile Warming® fue diseñada para brindarle energía segura y confiable, que le permita estar caliente y cómodo. Siga las instrucciones que se detallan a continuación para optimizar el uso de su batería de ion litio.

BATERÍA USB PARA CARGA

Para cargar su batería, utilice el cable USB-C suministrado. Conecte el extremo del USB a su computadora o a cualquier fuente alimentada por USB, como el adaptador USB de pared incluido con su teléfono o tableta.

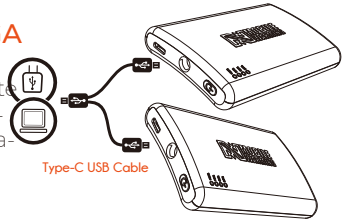

No utilice la batería si nota que cambia la forma (bultos), si se recalienta al cargar o si encuentra óxido o corrosión en los conectores de la batería. Use solo el adaptador de carga suministrado con el producto para cargar la batería.

No deseche las baterías junto con los residuos. Desechar las baterías en los residuos es ilegal de acuerdo con las leyes y disposiciones ambientales estatales y federales. Lleve siempre las baterías usadas a su centro local de reciclado de baterías.

IMPORTANTE: Este producto está diseñado para ser utilizado por un adulto; por lo tanto, es exclusiva responsabilidad del comprador seguir las instrucciones y advertencias detalladas. El comprador acepta indemnizar al fabricante por el uso indebido/mal uso.

· Evite el funcionamiento de las baterías de ion litio cuando estén completamente agotadas. De lo contrario, generará problemas en el rendimiento y reducirá la vida útil de la batería.
· Por naturaleza, las baterías de ion litio disminuyen su capacidad de salida en temperaturas extremadamente frías. Recomendamos mantener las baterías dentro de la prenda para maximizar su rendimiento.
· No permita que la(s) batería(s) Mobile Warming entre(n) en contacto con agua u otros líquidos. Si estos ingresaran al interior de la batería, desconecte la prenda de inmediato.
· No la utilice si siente que la batería está comprometida.
· Evite que su USB-C o los puertos del tomacorriente de CC se contaminen con detritos que pudieran interferir con su funcionamiento. Sugerimos que revise los puertos antes de cada uso.

ALMACENAMIENTO DE LA BATERÍA

· Desconecte la batería de la prenda.
· Si corresponde, apague la(s) batería(s).
· Cargue por completo la(s) batería(s) antes de almacenar.
· Mantenga la(s) batería(s) en un lugar fresco y seco lejos de la luz solar directa.
· Cargue cada 6 meses para mantener la vida útil de la batería. Es importante mantener la batería cargada.
· No almacene las baterías Mobile Warming a una temperatura inferior a - 4 ℉ (- 20 ℃).

MW CONNECT™ APP Available on the App Store GET IT ON Google Play

Permite controlar sus prendas con acceso a Bluetooth® con su teléfono celular. Controla el funcionamiento del producto mediante la aplicación descargada en su teléfono celular

1. El teléfono descarga el software de conexión.

2-1. Si utiliza un iPhone, busque la conexión de MW en la tienda de aplicaciones y descargue el software; una vez descargado, ábralo; aparecerá el cuadro de diálogo "MW CONNECT ™". Si quiere usar Bluetooth, haga clic en la opción OK del cuadro de diálogo y luego haga clic en Finalizar.

2-2. Para Android, descargue e instale el paquete de instalación suministrado. Una vez descargado, ingrese en la interfaz de la aplicación y haga clic en la tecla "Permitir el acceso a los servicios de localización". En el nuevo cuadro de diálogo, haga clic en "Permitir solo en uso".

3. Cargue su batería al 100%.

4. Abra el bolsillo de la batería ubicado en el puño de los calcetines y enchufe la(s) batería(s) en el arnés de cableado.

MW37V036

5. Busque el cable con el puerto CC en el calcetín y conéctelo al puerto CC de la batería, active el interruptor de la batería hasta que se encienda la luz LED. En ese momento la prenda se comenzará a calentar lentamente.

6. Las prendas térmicas disponibles aparecerán en la aplicación. Seleccione el botón de conexión " " en la pantalla.

7. Emparejamiento de Bluetooth: aparecerá una pantalla de emparejamiento de Bluetooth. Presione Continuar para iniciar el emparejamiento de Bluetooth.

7-1. Presione el botón del controlador Bluetooth en su prenda 4 veces.

7-2. Emparejamiento de Bluetooth completo: mostrará la prenda calentada y su nivel de calor actual cuando tenga éxito.

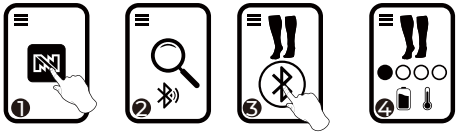

8. En la pantalla de inicio de MW Connect(tm) se visualizará en la esquina superior izquierda el nivel de batería, y en la esquina superior derecha el nivel de calor. La PRENDA controlada aparecerá en el medio. Para controlar el nivel de calor, seleccione una de las teclas de color ubicadas en la parte inferior de la pantalla. ROJO es 100%, anaranjado es 75%, verde es 50% y azul es 25%.

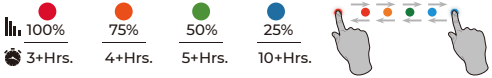

9. Existen dos maneras de apagar la calefacción: Una es apagar la batería presionando la tecla de batería durante 2 segundos. La otra opción es presionar y mantener presionado el ícono del calcetín en la aplicación durante 2 o 3 segundos. Seleccione OK para APAGAR el cuadro de diálogo de la PRENDA.

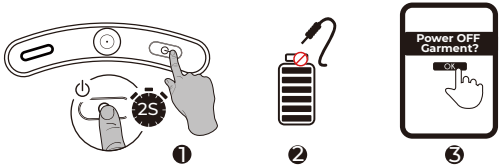

NOTA: El calor y el tiempo son estimados y pueden variar de acuerdo con las condiciones. Exponer la batería a temperaturas extremas puede tener un impacto en estas estimaciones.

MW37V036
3.7V 3600mAh

2 Zonas de calor

3.7v

Calcetines calientes

Potencias nominales en base a una batería completamente cargada.

GARANTÍA LIMITADA DE UN AÑO

Fieldsheer Apparel Technologies garantiza al comprador original de este producto marca Fieldsheer® (en adelante, el producto) por un período de un (1) año a partir de la fecha original de compra, que la construcción, los componentes de calefacción eléctrica y la batería del producto no cuentan con defectos de fábrica en los materiales y la mano de obra, cuando el producto sea adquirido a un revendedor autorizado y sea utilizado de acuerdo con las recomendaciones de Fieldsheer Apparel Technologies. Durante el período de garantía, Fieldsheer Apparel Technologies, a su elección y sin cargo adicional, reparará o reemplazará el producto o cualquiera de sus partes, si su estado es defectuoso, presenta fallas o no cumple de alguna manera con esta garantía limitada de un año.

ASPECTOS LEGALES

La presente garantía no cubre el daño ocasionado a alguno de los productos de Fieldsheer® por uso indebido, abuso, descuido, accidente, desgaste lógico y normal, o por el proceso natural de deterioro de los materiales a lo largo de un período prolongado de tiempo y uso. Toda alteración o reparación (tentativa o de cualquier otro modo) realizada sobre un producto de Fieldsheer® invalida todas y cada una de las garantías ofrecidas por ese elemento en particular.

Fieldsheer®, Mobile Warming®, Stay Warm, Stay Comfortable, MW connect™ y sus logotipos e imágenes asociadas son propiedad de Tech Gear 5.7 Inc y/o sus sociedades afiliadas.

El nombre y los logotipos de la marca Bluetooth® son marcas comerciales registradas propiedad de Bluetooth SIG, Inc. y cualquier uso de dichas marcas por parte de Fieldsheer®Apparel Technologies es bajo licencia. Otras marcas y denominaciones comerciales corresponden a sus respectivos dueños.

App Store® y sus logotipos son marcas comerciales registradas de Apple Inc.

ADVERTENCIA DE LA FCC

Este dispositivo cumple con el apartado 15 de las normas de la FCC. El funcionamiento está sujeto a las dos condiciones siguientes:

(1) Este dispositivo no debe causar interferencia perjudicial y (2) este dispositivo debe aceptar cualquier interferencia recibida, incluidas las que puedan causar una operación indeseada.

NOTA 1: Este equipo ha sido probado y se comprobó que cumple con los límites establecidos para un dispositivo digital de Clase B, de acuerdo con el apartado 15 de las normas de la

FCC. Estos límites se han diseñados para brindar una protección razonable frente a las interferencias perjudiciales en instalaciones residenciales. Este equipo genera, usa y puede emitir energía de radio frecuencia y, si no se instala y utiliza de acuerdo con las instrucciones, puede causar interferencias perjudiciales en las comunicaciones por radio. Sin embargo, no es posible garantizar que no vayan a producirse interferencias en una instalación determinada. Si este equipo causa interferencias perjudiciales en la recepción de las señales de radio o televisión, lo que se puede determinar encendiendo y apagando el equipo, se recomienda a los usuarios que intenten corregir las interferencias mediante uno o varias de las medidas que se detallan a continuación:
- Reoriente o reubique la antena receptora.
- Aumente la distancia entre el equipo y el receptor.
- Conecte el equipo a un tomacorriente en un circuito o salida diferente al que se encuentra conectado el receptor.
- Consulte al distribuidor o a un técnico experimentado en radio/TV en caso de necesitar asistencia.

NOTA 2: Los cambios o modificaciones a esta unidad que no cuenten con la aprobación expresa de la parte responsable del cumplimiento podrían invalidar la autorización del usuario para utilizar el equipo.

El dispositivo ha sido evaluado y cumple con los requisitos generales de exposición a la RF (radiofrecuencia).

ÉNONCÉ ISDE:

Ce dispositif est conforme avec les normes RSSs d'Industrie Canada.
Son fonctionnement est soumis aux deux conditions suivantes:

(1) Ce dispositif ne cause pas des interférences; et.
2) Este dispositivo debe aceptar cualquier interferencia, incluidas las que puedan causar un funcionamiento no deseado del dispositivo.

Ce dispositif a été évalué pour être conforme aux exigences générales aux RF. Ce dispositif peut être utilisé en condition d'exposition portable sans restrictions.

CAN ICES-003 (B) / NMB-003 (B)