noxgear

39g

USER GUIDE
GUIDE DE L'UTILISATEUR
BENUTZERHANDBUCH
GUÍA DEL USUARIO
GUIDA PER L'UTENTE

CHECK OUT OUR SOCIALS
CONSULTEZ NOS RÉSEAUX SOCIAUX
SCHAUEN SIE SICH UNSERE SOZIALEN MEDIEN AN
ECHA UN VISTAZO A NUESTRAS REDES SOCIALES
DAI UN'OCCHIATA AI NOSTRI SOCIAL MEDIA

facebook.com/noxgear
@noxgear_nation
@noxgear_nation
www.noxgear.com

DESIGNED BY NOXGEAR
COLUMBUS, OHIO
USA

www.noxgear.com
Noxgear, LLC
966 Proprietors Rd.
Worthington, OH 43085

Assembled in China
Fabriqué en Chine
Montiert in China
Ensamblado en China
Assemblato in Cina

© 2025 All Rights Reserved, Noxgear LLC

RF Exposure Statement: This equipment complies with the FCC and IC radiation exposure limits set forth for an uncontrolled environment. This transmitter must not be co-located or operate in conjunction with any other antenna or transmitter. This device meets the conditions exemptions of exposure requirements in § 1.1307 of the FCC rules and RSS-102 environmental rule (certified). Did whether in-vivo or ex-vivo tissue or fluid contact is required, the device is not intended for medical use.

RF Exposure Statement: This device complies with Part 15 of the FCC Rules. Operation is subject to the following two conditions: (1) This device may not cause harmful interference, and (2) This device must accept any interference received, including interference that may cause undesired operation. Changes or modifications not expressly approved by the party responsible for compliance could void the user's authority to operate the equipment. This equipment has been tested and found to comply with limits for a Class B digital device, pursuant to Part 15 of the FCC Rules. These limits are designed to provide reasonable protection against harmful interference in a residential installation. This equipment generates, uses, and can radiate radio frequency energy, and if not installed and used in accordance with the instructions, may cause harmful interference to radio communications. However, there is no guarantee that interference will not occur in a particular installation. If this equipment does cause harmful interference to radio or television reception, which can be determined by turning the equipment off and on, the user is encouraged to try to correct the interference by one or more of the following measures:

- Reorient or relocate the receiving antenna.
- Increase the separation between the equipment and receiver.
- Connect the equipment into an outlet on a circuit different from that to which the receiver is connected.
- Consult the dealer or an experienced radio/TV technician for help.

NOTE: Any changes or modifications to this unit not expressly approved by the party responsible for compliance could void the user's authority to operate the equipment.

DESCRIPTION DE PERSONNE QUI EST RESPONSABLE DU PRODUIT
DIE VERANTWORTLICHE REPRÄSENTANTE
QUIEN ESTÁ RESPONSABLE DE LA COMPAÑÍA
CHI È RESPONSABILE DELLA COMPAGNIA

UK: THIS PRODUCT COMPIES WITH THE RADIO EQUIPMENT REGULATIONS 2017.
FOR FULL DECLARATION OF CONFORMITY PLEASE LIKE AT NOXGEAR.COM/FAQ

UK: THIS PRODUCT COMPIES WITH THE RADIO EQUIPMENT REGULATIONS 2017.
DECLARATION OF CONFORMITY IS AVAILABLE AT NOXGEAR.COM/FAQ

FR: CE PRODUIT EST CONFORME À LA DIRECTIVE 2014/53/UE, LA DÉCLARATION DE CONFORMITÉ COMPLÈTE EST DISPONIBLE À L'ADRESSE NOXGEAR.COM/FAQ

DE: DIESES PRODUKT ENTSPRICHT DER RICHTLINIE 2014/53/EU. DIE VOLLSTÄNDIGE KONFORMITÄTSERKLÄRUNG IST VERFÜGBAR UNTER NOXGEAR.COM/FAQ

ES: ESTE PRODUCTO CUMPLE CON LA DIRECTIVA 2014/53/UE. LA DECLARACIÓN DE CONFORMIDAD COMPLETA ESTÁ DISPONIBLE EN NOXGEAR.COM/FAQ

IT: QUESTO PRODOTTO È CONFORME ALLA DIRETTIVA 2014/53/UE. LA DICHIARAZIONE DI CONFORMITÀ COMPLETA È DISPONIBILE SU NOXGEAR.COM/FAQ

CE UK CA FC

IC: 26540X
ID: 26540-39G
IC: 27624-39G

Rencontrez Vos 39g

Contrôles
Prise pour allumer / éteindre
Presse pour pour / pause Audio
Presse Réponse / Raccrocher
Prise pour les appels à emporter en
Presse pour pour l'état de la batterie
Presse et pour désactiver le LED
Presse et Ordre du appareils couplés
Presse et pour activer Assistance vocale

Indicateurs
Mode d'appairage
Connecté
Chargeur
Charge complète

Caractéristiques
Entrée de charge USB-C
Clip / Clip magnétique

Alimentation, Couplage et Charge

Prise pour allumer

Le 39g entre automatiquement en mode d'appairage Bluetooth lors de la première mise sous tension.

Associez le 39g à un appareil via Bluetooth

Le mode d'appairage est indiqué par le LED clignotant en bleu et en rouge

Sur l'appareil que vous associez, ouvrez le menu Bluetooth

Localisez votre Noxgear 39g dans le menu Bluetooth et connectez-vous

Une fois connecté, le 39g annoncera "connecté" et sera prêt à jouer l'audio

Charger le 39g

Connectez le câble de chargement USB-C à une source d'alimentation

Branchez le câble USB sur le port de charge du 39g

Pendant la charge, le LED s'allume en rouge fixe

Le LED s'éteint en vert lorsqu'il est complètement chargé

Le temps de charge est d'environ 3 heures. La batterie peut ne pas être complètement chargée.

Porter Avec un Aimant

Le clip magnétique peut maintenir solidement le nouveau-né pendant une activité vigoureuse à travers une chemise, une veste de clips, un sweat à capuche, une poche et plus encore.

Faites glisser le clip magnétiquement le bas avec votre pouce pour le retirer

Positionnez le clip magnétique à l'intérieur de votre vêtement

L'aimant doit être orienté vers l'extérieur

Alignez le 39 g sur le clip magnétique pour un maintien sûr

Remarque : maintenir toujours le clip magnétique sur le 39g lorsque vous ne l'utilisez pas

Porter avec un Clip

Chemise | Sac à dos | Visière

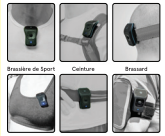

Brassière de Sport | Ceinture | Brassard

...et bien d'autres

Besoin d'Aide?

Nous sommes là pour vous.
Contactez-nous pour obtenir de l'aide ou nous faire part de vos commentaires:
support@noxgear.com
+1 937.317.0199

ÉLIMINATION ET RECYCLAGE

DÉPOSEZ VOS APPAREILS ET LEURS PILES OU BATTERIES USAGÉES EN DÉCHETTERIE OU EN POINT DE COLLECTE.

PLASTIQUE | BOÎTE | NOTICE | MÉTAL

AVERTISSEMENT

NE PAS EXPOSER AU FEUX NÉ À UNE CHALEUR EXCESSIVE.
UTILISER UNIQUEMENT LES CÂBLES DE CHARGE FOURNIS OU HOMOLOGUÉS.
CONTIENT DES AIMANTS – TENIR À L'ÉCART DES STIMULATEURS CARDIAQUES ET AUTRES IMPLANTS MÉDICAUX.

Lernen Sie Ihre 39g Kennen

Steuerungen
Halten zum Ein-/Ausschalten
Drücken zum Audio abspielen/anhalten
Drücken zum Anruf annehmen/beenden
Halten zum Anrufen zum Stummschalten
Drücken zum Für den Batteriestatus
Drücken und LED deaktivieren
Drücken zum angepaarte Geräte
Drücken zum sprachassistent zu aktivieren

Indikatoren
Kopplungsmodus
Verbunden
Laden
Voll Ladung

Merkmale
USB-C-Ladeanschluss
Clip / Magnetclip

Stromversorgung, Koppeln und Laden

Halten zum Einschalten

Beim ersten Einschalten wird Ihre 39g automatisch im Bluetooth-Kopplungsmodus eingestellt.

Koppeln Sie das 39g über Bluetooth mit einem Gerät

Der Pairing-Modus wird durch blaues und rotes Blinken der LED angezeigt

Öffnen Sie auf dem Gerät, mit dem Sie eine Verbindung herstellen, das Bluetooth-Menü

Suchen Sie Ihr Noxgear 39g im Bluetooth-Menü und verbinden Sie

Wenn die Verbindung hergestellt ist, meldet das 39g "verbunden" und ist bereit, Audio abzuspielen

Laden Sie die 39g

Schließen Sie das USB-C-Ladekabel an eine Stromquelle an

Stecken Sie das USB-Kabel in den Ladeanschluss des 39g

Während des Ladevorgangs leuchtet die LED durchgehend rot

LED leuchtet grün, wenn vollständig geladen

Ladezeit ca. 3 Std. Kann unvollständig geladen gelassen werden.

Tragen mit Magnet

Der Magnetclip kann das Lautsprecher bei intensiver Aktivität sicher durch ein Hemd, eine Regenjacke, einen Kapuzenpullover, Tasche und mehr halten.

Schieben Sie den Magnetclip mit dem Daumen nach unten, um ihn zu entfernen

Positionieren Sie den Magnetclip auf der Innenseite Ihrer Kleidung

Der Magnet sollte nach außen zeigen

Richten Sie das 39g-Gerät für einen sicheren Halt am Magnetclip aus

Hinweis: Bringen Sie den Magnetclip immer wieder am 39g an, wenn Sie sie nicht verwenden

Mit Clip Tragen

Hemd | Rucksack | Visier

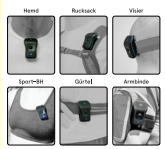

Sport-BH | Gürtel | Armbinde

...und viele mehr

Benötigen Sie Hilfe?

Wir sind für Sie da.
Kontaktieren Sie uns für Support oder Feedback:
support@noxgear.com
+1 937.317.0199

ENTSORGUNG & RECYCLING

DIESES PRODUKT UND DIE WIEDERAUFLADBARE BATTERIE DÜRFEN NICHT MIT DEM HAUSMÜLL ENTSORGT WERDEN. NUTZEN SIE DIE KENNZEICHNEN SAMMELSTELLEN ZUM RECYCLING.

ALLE VERPACKUNGSMATERIALIEN RECYCLEN – PAPPBÖGEN, KARTONAGEN/OUTLE & UND HANDBUCH. MACHEN SIE SICH CERTIFICATE RECYCLINGVORSCHRIFTEN.

RECYCLE

WARNUNG

NICHT FEUER ODER ÜBERMÄßIGEN HITZE AUSSETZEN.
NUR MITGELIEFERTE ODER ZUGELASSENE LADEKABEL VERWENDEN.
ENTHÄLT MAGNETE – VON HERZSCHRITTMACHERN UND ANDEREN MEDIZINISCHEN IMPLANTATEN FERNHALTEN.

Spanish

Conoce Tus 39g

Controles
Sostener para encender/apagar
Presione para reproducir/pausar audio
Presione para responder/finalizar llamada
Sostener para silenciar
Presione para ajuste de la batería
Presione y para desactivar el LED
Presione Emparejados dispositivos
Presione para activar la asistencia de voz

Indicadores
Modo de emparejamiento
Conectado
Cargando
Carga completa

Características
Entrada de carga USB-C
Clip / Clip magnético

Potencia, Emparejamiento y Carga

Sostener para encender

El modo de emparejamiento se indica mediante el LED azul y rojo intermitente

En el dispositivo que está emparejando, abra el menú Bluetooth

Localice su Noxgear 39g en el menú Bluetooth y conéctelo

Cuando esté conectado, el 39g anunciará "conectado" y estará lista para reproducir audio.

Cargando 39g

Conecte el cable de carga USB-C a una fuente de alimentación

Conecte el cable USB al puerto de carga del 39g

Mientras se carga, el LED se ilumina en rojo fijo.

El LED se ilumina en verde cuando está completamente cargado

Tiempo de carga: aprox. 3 h. Puede dejar de carga completada.

Usar con Imán

El clip magnético puede sujetar de forma segura el altavoz durante una actividad intensa a través de una camisa, una chaqueta impermeable, una sudadera con capucha, un jalón y más.

Dedice el clip magnético hacia abajo con el pulgar para quitarlo.

Coloque el clip magnético en el interior de su ropa.

El imán debe mirar hacia afuera

Alinee el 39g con el clip magnético para una sujeción segura.

Nota: Siempre coloque el clip magnético en el 39g cuando no esté en uso

Usar con Clip

Camisa | Mochila | Visera

Sujetador deportivo | Cinturón | Brazalete

...y muchos más

¿Necesitar Ayuda?

Estamos aquí para usted.
Contáctenos para recibir ayuda o comentarios:
support@noxgear.com
+1 937.317.0199

ELIMINACIÓN Y RECICLAJE

DEVUELVA ESTE PRODUCTO Y SU BATERÍA RECARGABLE CON LOS RESIDUOS DOMÉSTICOS. UTILICE LOS PUNTOS DE RECOGIDA DESIGNADOS PARA RECICLAJE.

RECICLAR

EL TODOS LOS MATERIALES DE EMBALAJE – FUNDA DE PAPEL, CAJAS DE CARTÓN Y MANUAL – EL CONTENEDOR AZUL.

ADVERTENCIA

NO LO EXPONGA AL FUEGO NI AL CALOR EXCESIVO.
UTILICE ÚNICAMENTE LOS CABLES DE CARGA SUMINISTRADOS O APROBADOS.
CONTIENE IMANES; MANTÉNGALO ALEJADO DE MARCAPASOS Y OTROS IMPLANTES MÉDICOS.

Italian

Incontra Il Tuo 39g

Controlli
Presse per accendere/spegnere
Premere riproduzione/mettere in pausa l'audio
Premere rispondere/terminare una chiamata
Premere per silenziare
Premere per lo stato della batteria
Premere per disattivare il LED
Premere Dispositivi abbinati associati
Premere per attivare l'assistenza vocale

Indicatori
Modalità di Associazione
Collegato
Ricarica
Carica completa

Caratteristiche
Ingresso di ricarica USB-C
Clip / Clip Magnetico

Alimentazione, Accoppiamento e Carica

Presse per accendere

Il 39g verrà automaticamente l'associazione Bluetooth alla prima accensione.

Associare il 39g a un dispositivo tramite Bluetooth

La modalità di associazione è indicata dal LED lampeggiante in blu e rosso

Sul dispositivo a cui stai eseguendo l'associazione, apri il menu Bluetooth

Individua il tuo Noxgear 39g nel menu Bluetooth e connetti

Una volta connesso, il 39g annuncerà "connesso" ed è pronto per riprodurre l'audio

Carica il 39g

Collegare il cavo di ricarica USB-C a una fonte di alimentazione

Collegare il cavo USB al porto di ricarica del 39g

Durante la carica il LED si illumina di rosso fisso

Il LED si spegne di verde quando è completamente carico

Tempo di ricarica: ca. 3 h. Può arrivare non completamente carica.

Indossare con Magnete

Le clip magnetica può tenere saldamente il dispositivo durante attività intense attraverso una maglietta, una giacca antipioggia, una felpa con cappuccio, un clip e altro ancora.

Far scorrere la clip magnetica verso il basso con il pollice per rimuoverla

Posiziona la clip magnetica all'interno del tuo indumento

Il magnete deve essere rivolto verso l'esterno

Allineare il 39g alla clip magnetica per una presa sicura

Nota: Ricordarsi di sempre di la clip magnetica sul 39g quando non la si utilizza

Indossare con Clip

Camicia | Zaino | Visiera

Reggiseno Sportivo | Cintura | Fascia da Braccio

...e molti altri

Hai Bisogno Di Aiuto?

Siamo qui per te.
Contattaci per supporto o feedback:
support@noxgear.com
+1 937.317.0199

SMALTIMENTO E RICICLAGGIO

NON BUTTARE QUESTO PRODOTTO O LA SUA BATTERIA RICARICABILE CON I RIFIUTI DOMESTICI. UTILIZZARE I CENTRI DI RACCOLTA PER IL RICICLAGGIO.

RICICLARE

TUTTI GLI – MATERIALI DI IMBALLAGGIO – FUSTELLA CARTA, SCATOLA DI CARTONCINO, MANUALE, INVOLTRO IN PIETRA DI CARTA – FACCIOLTA CARTA. RIFIUTI LA CONTENITORE DEL TUO COMUNE.

WARNING – DO NOT EXPOSE TO FIRE OR EXCESSIVE HEAT. ONLY USE SUPPLIED OR APPROVED CHARGING CABLES. CONTAINS MAGNETS – KEEP AWAY FROM PACEMAKERS AND OTHER MEDICAL IMPLANTS.

English

Meet Your 39g

Controls
Hold to Power On / Off
Press to Play / Pause Audio
Press to Answer / End Call
Hold to Mute
Press to Battery Status
Press and Disable LED
Press and Forget Paired Devices
Press to Activate Voice Aut.

Indicators
Pairing Mode
Connected
Charging
Full Charge

Features
USB-C Charging Port
Clip / Magnetic Clip

Power, Pair & Charge

Hold to power on

The 39g automatically enters Bluetooth pairing when you first power on.

Pair the 39g to a device via Bluetooth

Pairing mode is indicated by the LED flashing blue and red

On the device you are pairing to, open the Bluetooth menu

Locate your Noxgear 39g in the Bluetooth menu and connect

When connected, the 39g will announce "connected" and is ready to play audio

Charge the 39g

Connect the USB-C charging cable to a power source

Plug USB cable in to the 39g's charging port

While charging the LED glows solid red

LED glows green when fully charged

Charge time is approximately 3 hours. May not arrive with full charge.

Wear with Magnet

The magnetic clip can securely hold the speaker during rigorous activity through a shirt, rain jacket, hoodie, fascia and more.

Slide the magnetic clip downward with your thumb to remove

Position the magnetic clip on the inside of your clothing

Magnet should face outward

Align the 39g to the magnetic clip for a secure hold

Note: Always place the magnetic clip back on the 39g when not in use

Wear with Clip

Shirt | Backpack | Visor

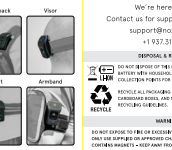

Sports Bra | Belt | Armband

...and many more

Need Help?

We're here for you.
Contact us for support or feedback:
support@noxgear.com
+1 937.317.0199

DISPOSAL & RECYCLING

DO NOT DISPOSE OF THIS PRODUCT OR ITS RECHARGEABLE BATTERY WITH HOUSEHOLD WASTE. USE DESIGNATED COLLECTION POINTS FOR RECYCLING.

RECYCLE

RECYCLE ALL PACKAGING MATERIAL – PAPER SLEEVE, CARDBOARD BOXES, AND MANUAL. CHECK YOUR LOCAL RECYCLING GUIDELINES.

WARNING

DO NOT EXPOSE TO FIRE OR EXCESSIVE HEAT.
ONLY USE SUPPLIED OR APPROVED CHARGING CABLES.
CONTAINS MAGNETS – KEEP AWAY FROM PACEMAKERS AND OTHER MEDICAL IMPLANTS.

German

Mm

39g User Guide - Multilingual | noxgear.

Filename: (Date) 39g_UserGuide-Multilingual.ai | Version No: v1 | Date: 11/12/2025

Colors: CYAN | MAGENTA | YELLOW | BLACK | Print Finishes:

Special Instructions:

DESIGNER:	Jack Dwyer	PRINTER NAME:	TBC	SUBSTRATE:	Thinner than current user guide
EMAIL:	jack@noxgear.com	PRINT PROCESS:	TBC	Paper:	Match to current user guide
SOFTWARE:	Adobe Illustrator CC				