Print specs:

Paper grammage: 120 gsm	Guide delivery: Folded
Print colours: 4 C (CMYK)	Paper quality: Art glossy varnish
Open size: 545 x 158 mm	Close size: 109 x 79 mm
Release date: 07. July 22 (A04 - CX 500BT TW + Recert.)	

CX Plus True Wireless
CX Plus SE True Wireless
CX 500BT True Wireless

EN	Welcome
DE	Willkommen
ZH-HANS	欢迎
FR	Bienvenue
ES	Le damos la bienvenida
PT	Bem-vindo
NL	Welkom
IT	Benvenuto
DA	Velkommen

Quick Guide | Kurzanleitung | 快速指南 | Guide rapide | Instrucciones resumidas | Guia rápido | Beknopte handleiding | Guida rapida | Kort vejledning

Model: CXPLUSTW1, CXPLUSTW1 R, CXPLUSTW1 L, CXPLUSTW1 C

Instruction manuals and product support | Bedienungsanleitungen und Produktbetreuung | 操作手册和产品支持 | Manuels d'utilisation et assistance produit | Instrucciones de uso y soporte del producto | Manuais de instruções e assistência ao produto | Bedieningsinstructies en productondersteuning | Manuali d'istruzioni e supporto prodotto | Brugsanvisninger og produkthjælp

www.sennheiser-hearing.com
www.sennheiser-hearing.com/download

Smart Control
www.sennheiser-hearing.com/smartcontrol

Sonova Consumer Hearing GmbH
Am Labor 1, 30900 Wedemark, Germany
www.sennheiser-hearing.com

Publ. 07/22, 592511/A04

1. **Waking and charging the batteries** | Akkus aufwecken und laden | 唤醒电池并充电 | Réveiller et recharger les batteries | Activar y cargar las pilas recargables | Ativar e carregar as pilhas/baterias recarregáveis | De accu's plaatsen en opladen | Attivazione e caricamento delle batterie ricaricabili | Vækning og opladning af batterier

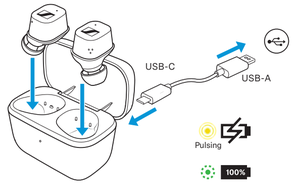

2. **Choosing the ear adapters and inserting the earbuds into your ears** | Ohradapter wählen und Hörer in die Ohren einsetzen | 选择耳塞套并将耳机放入耳道 | Sélectionner les embouts d'oreille et insérer les écouteurs dans les oreilles | Elegir los adaptadores para los oídos y colocar los audífonos en las orejas | Escolher os adaptadores auriculares e colocar os auscultadores/fones nos ouvidos | Ooradapters kiezen en oortelefoons in de oren inbrengen | Scelta dei cuscinetti auricolari e inserimento delle microcuffie nelle orecchie | Valg af øreadaptere og isætning af øretelefoner i ørerne

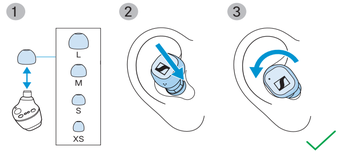

3. **Starting the Bluetooth® pairing mode** | **Bluetooth**®-Kopplung starten | 开始蓝牙配对 | Démarrer l'appairage **Bluetooth**® | Iniciar la sincronización **Bluetooth**® | Iniciar o emparelhamento **Bluetooth**® | **Bluetooth**®-koppeling starten | Avvio dell'accoppiamento **Bluetooth**® | Start af **Bluetooth**®-parring

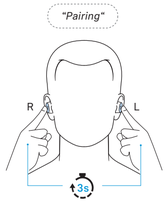

4. **Connecting your device** | Verbindung herstellen | 建立连接 | Établir une connexion | Establecer la conexión | Estabelecer a ligação/conexão | De verbinding tot stand brengen | Creazione di una connessione | Etablering af forbindelse

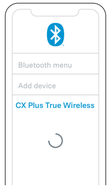

5. **Download the app for fine-tuning and installing updates to the earbuds** | App herunterladen für Anpassungen und Aktualisierungen | 下载App进行调整和更新 | Télécharger l'appli pour les personnalisations et les mises à jour | Descargar la app para personalizaciones a actualizaciones | Descarregar a aplicação para adaptações e atualizações | App downloaden voor aanpassingen en updates | Download dell'app per adeguamenti e aggiornamenti | Download af app til tilpasninger og aktualiseringer

"Sennheiser Smart Control"

Download on the App Store | GET IT ON Google Play

www.sennheiser-hearing.com/smartcontrol

6. **Touch controls** | Touch-Bedienflächen | 触摸式操作面 | Panneaux de commande tactile | Paneles de manejo táctiles | Painéis de controlo táteis | Touch-bedieningsvlakken | Pulsanti touch | Touch-betjeningsflader

● 1x
"Transparency Mode" Ambient noise control | Hören von Umgebungsgeräuschen | 控制环境噪音 | Écoute du bruit ambiant | Control del ruido ambiente | Controlo do ruído ambiente | Demping van omgevingsruis | Controllo del rumore ambientale | Styring af omgivelsesstøj

● ● 2x
Previous | Vorheriger Titel | 上一首 | Morceau précédent | Título anterior | Faixa anterior | Vorige nummer | Traccia precedente | Forrige nummer

● ● ● 3x
"ANC" Active noise cancellation | Aktive Geräuschunterdrückung | 主动降噪 | Réduction active du bruit | Atenuación activa del ruido | Controlo/controle ativo de ruído | Actieve ruisonderdrukking | Attenuazione attiva rumore | Aktiv lyddæmpning

Hold
Volume – | Lautstärke – | 音量减小 | Volumen – | Lydstyrke –

1x ●
Play/Pause | Wiedergabe/Pause | 播放/暂停 | Lecture/Pause | Reproducción/Pausa | Reprodução/Pausa | Weergave/Pauze | Riproduzione/pausa | Afspilning/pause

2x ● ●
Next | Nächster Titel | 下一首 | Morceau suivant | Título siguiente | Faixa seguinte | Volgende nummer | Traccia successiva | Næste nummer

3x ● ● ●
Voice assistant | Sprachassistent | 语音助手 | Assistant vocal | Asistente personal | Assistente de voz | Spraakassistent | Assistente vocale | Taleassistent

Hold
Volume + | Lautstärke + | 音量加大 | Volumen + | Lydstyrke +

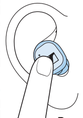

Smart Control app Adapting the control functions | Steuerung ändern | 更改控制 | Adapter les fonctions de contrôle | Cambiar control | Mudar controlo | Besturing wijzigen | Modifica controllo | Skift styring

7. **Phone calls** | Telefonanrufe | 打电话 | Appels téléphoniques | Llamadas telefónicas | Chamadas telefónicas/telefónicas | Telefoongesprekken | Chiamata telefonica | Telefonopkald

1x ●
Accept/end call | Anruf annehmen/beenden | 接听/挂断来电 | Prendre/terminer un appel | Contestar/finalizar llamada | Atender/terminar chamada | Gesprek aannemen/beëindigen | Accettare/Terminare una chiamata | Modtagelse/afslutning af opkald

2x ● ●
Reject call | Anruf ablehnen | 拒接来电 | Rejeter un appel | Rechazar llamada | Rejeitar chamada | Gesprek weigeren | Rifiutare una chiamata | Afvisning af opkald

8. **Battery status** | Akkustatus | 电池状态 | État de la batterie | Estado de la pila recargable | Estado das pilhas/baterias recarregáveis | Accustatus | Stato della batteria | Batteristatus

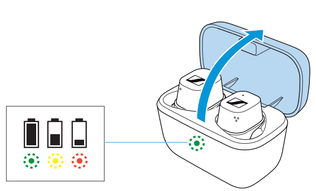

Package includes | Lieferumfang | 包装包括 | Contenu de la livraison | Contenido del paquete | O pacote inclui | Inhoud van de verpakking | Contenuto della confezione | Pakken indeholder

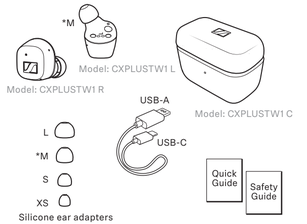

CX Plus True Wireless
CX Plus SE True Wireless
CX 500BT True Wireless

SV	Välkommen
FI	Tervetuloa
EL	Καλώς ορίσατε
PL	Witamy
TR	Hoş geldiniz
RU	Добро пожаловать
JA	ようこそ
ZH-HANT	歡迎
KO	환영
ID	Selamat datang

Snabbguide | Pikaohje | Συνοπτικές οδηγίες | Krótka instrukcja obsługi | Hızlı Kılavuz | Краткая инструкция | 簡易說明書 | 快速使用指南 | 빠른 안내서 | Panduan ringkas

Model: CXPLUSTW1, CXPLUSTW1 R, CXPLUSTW1 L, CXPLUSTW1 C

Bruksanvisningar och produktsupport | Käyttöohjeet ja tuotetuki | Εγχειρίδια οδηγιών καιν υποστήριξη προϊόντος | Instrukcje obsługi i wsparcie produktowe | Kullanma kılavuzları ve ürün desteği | Инструкция по эксплуатации и техническая поддержка | 取扱説明書 製品のサポート | 使用說明書和產品支援 | 사용 설명서 및 제품 지원 | Manual petunjuk, dan dukungan produk

www.sennheiser-hearing.com
www.sennheiser-hearing.com/download

Smart Control
www.sennheiser-hearing.com/smartcontrol

Sonova Consumer Hearing GmbH
Am Labor 1, 30900 Wedemark, Germany
www.sennheiser-hearing.com

Publ. 07/22, 592511/A04

1. Väcka och ladda batterierna | Akkujen herättäminen ja lataaminen | Επαναφορά και φόρτιση των μπαταριών | Uruchamianie i ładowanie akumulatorów | Pillerin uyandırılması ve şarj edilmesi | Пробуждение и зарядка аккумуляторов | 充電器を起動して充電します | 喚醒電池並充電 | 배터리 충전 및 웨이크업 | Aktifkan baterai dan isi dayanya

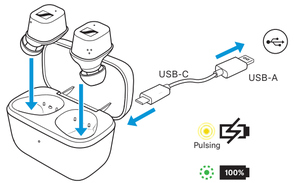

2. Välja öronadapter och sätta in hörlurarna i öronen | Korva-adapterien valitseminen ja asettaminen korviin | Επιλογή μαξιλαριών αυτιού και τοποθέτηση των ακουστικών στα αυτιά | Wybór wkładki dousznej i wkładanie słuchawek do uszu | Kulak adaptörünün seçilmesi ve kulaklıkların kulaklara takılması | Подбор вкладышей и вставка наушников в уши | イヤーアダプターを選択し、イヤフォンを耳に装着します | 選擇耳塞套並將耳機放入耳朵 | 이어패드 선택 및 귀에 이어폰 삽입 | Pilih adaptor telinga dan pasang earphone ke telinga

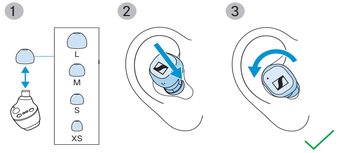

3. Starta Bluetooth-parkoppling | Bluetooth-pariliitostoiminnon käynnistäminen | Εκκίνηση ζεύξης μέσω Bluetooth | Uruchamianie parowania Bluetooth | Bluetooth bağlantısının başlatılması | Запуск сопряжения с Bluetooth-устройствами | Bluetoothの接続を開始します | 開始藍牙配對 | Bluetooth 페어링 시작 | Mulai penyandingan Bluetooth

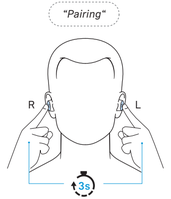

4. Upprätta en anslutning | Yhteyden muodostaminen | Δημιουργία σύνδεσης | Nawiązywanie połączenia | Bağlantının kurulması | Установка соединения | 接続を確立する | 建立藍牙連接 | 연결 구성 | Buat koneksi

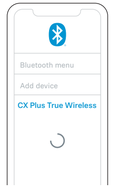

5. Ladda ner appen för anpassningar och uppdateringar | Asetusten muuttamiseen ja päivityksiin tarkoitetun sovelluksen lataaminen | Λήψη εφαρμογής για προσαρμογές και ενημερώσεις | Pobieranie aplikacji w celu dostosowania i aktualizacji | Uyarlamalar ve güncellemeler için uygulamanın indirilmesi | Загрузка приложения для настройки и обновления | 適合と更新のためにアプリをダウンロードします | 下載App進行調整和更新 | 조정 및 업데이트를 위한 앱 다운로드 | Unduh aplikasi untuk penyesuaian dan pembaruan

"Sennheiser Smart Control"

Download on the App Store | GET IT ON Google Play

www.sennheiser-hearing.com/smartcontrol

6. Manöverytor | Kosketuspainikkeet | Επιφάνειες ελέγχου αφής | Dotykowe panele sterowania | Dokunmatik kumanda alanları | Сенсорные панели управления | タッチ操作パネル | 觸控式操作介面 | 터치 컨트롤 패널 | Permukaan kontrol sentuh

● 1x
Styrning av omgivningsljud | Taustamelun vaimennus | Χειρισμός θορύβου περιβάλλοντος | Kontrola hałasu otoczenia | Ortam gürültü kontrolü | Контроль фоновых шумов | 周囲ノイズ制御 | 環境雜音控制 | 주변 소음 제어 | Kontrol kebisingan sekitar

● ● 2x
Föregående spår | Edellinen kappale | Προηγούμενο τραγούδι | Poprzedni utwór | Önceki başlık | Предыдущая дорожка | 前のタイトル | 上一首 | 이전 곡 | Judul sebelumnya

● ● ● 3x
"ANC" Aktiv ljudreducering | Aktiivinen melunvaimennus | Ενεργή απόσβεση θορύβων | Aktywne tłumienie hałasu | Aktif gürültü yalıtımı | Активное шумоподавление | アクティブな防音 | 主動降噪 | 능동 소음 감소 | Reduksi kebisingan aktif

Hold
Volym - | Äänenvoimakkuus – | Μείωση έντασης ήχου – | Głośność – | Ses şiddetini - | Громкость – | 音量－ | 音量減小 | 볼륨 – | Volume –

Uppspelning/paus | Toisto/tauko | Αναπαραγωγή/παύση | Odtwarzanie/Przerwa | Tekrar/ara | Воспроизведение/пауза | 再生/休止 | 播放/暫停 | 재생/일시정지 | Putar ulang/jeda

1x ●
Nästa spår | Seuraava kappale | Επόμενο τραγούδι | Następny utwór | Sonraki başlık | Следующая дорожка | 次のタイトル | 下一首 | 다음 곡 | Judul berikutnya

2x ● ●
Röstassistent | Puheavustaja | Φωνητικός βοηθός | Asystent głosowy | Sesli asistan | Голосовой помощник | 言語アシスト | 語音助手 | 음성 어시스턴트 | Bantuan bahasa

3x ● ● ●
Hold
Volym + | Äänenvoimakkuus + | Αύξηση έντασης ήχου + | Głośność + | Ses şiddetini + | Громкость + | 音量＋ | 音量加大 | 볼륨 + | Volume +

Smart Control app Ändra styrning | Muuta ohjausta | Αλλαγή χειρισμού | Zmiana sterowania | Kontrolü değiştir | Изменить управление | コントローラ変更 | 變更控制 | 제어 변경 | Mengubah pengontrolan

7. Telefonsamtal | Puhelut | Τηλεφωνικές κλήσεις | Połączenia telefoniczne | Telefon görüşmeleri | Телефонные звонки | 電話の呼び出し | 打電話 | 전화 통화 | Panggilan telepon

1x ●
Ta emot/avsluta ett samtal | Puheluun vastaaminen / puhelun lopetus | Αποδοχή/τερματισμός κλήσης | Odbieranie / kończenie połączenia | Çağrıyı al/kapat | Прием/завершение вызова | 通話を受け る/終了する | 接聽/掛斷來電 | 전화 받기/종료 | Menerima/mengakhiri panggilan

2x ● ●
Avböja ett samtal | Puhelun hylkääminen | Απόρριψη κλήσης | Odrzucanie połączenia | Çağrıyı reddet | Отклонение вызова | 通話を拒否します | 拒接來電 | 전화 거부 | Menolak panggilan

8. Batteristatus | Akun tila | Κατάσταση μπαταρίας | Status akumulatora | Pillerin durumu | Состояние аккумулятора | 充電器のステータス | 電池狀態 | 배터리 상태 | Status baterai

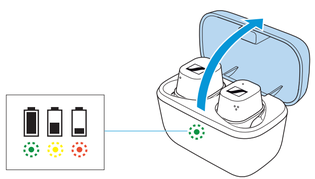

9. Ladda ner appen för anpassningar och uppdateringar | Asetusten muuttamiseen ja päivityksiin tarkoitetun sovelluksen lataaminen | Λήψη εφαρμογής για προσαρμογές και ενημερώσεις | Pobieranie aplikacji w celu dostosowania i aktualizacji | Uyarlamalar ve güncellemeler için uygulamanın indirilmesi | Загрузка приложения для настройки и обновления | 適合と更新のためにアプリをダウンロードします | 下載App進行調整和更新 | 조정 및 업데이트를 위한 앱 다운로드 | Unduh aplikasi untuk penyesuaian dan pembaruan

Paketetinnehåller | Pakkaussisältö | πακέτου | Zestaw obejmuje | Ambalaj içerigi | Комплектация | パッケージに同梱されている品目 | 包裝內含 | 포장내용물 | Isi kemasan

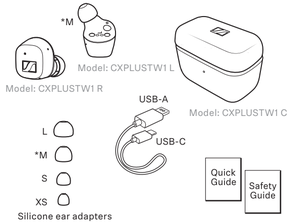

Silicone ear adapters