尺寸：65x110mm　材质：100g书纸　工艺：双面印刷　骑马钉

英语

User Manual

RGB Wireless Mouse

EN

M106
YC-JY203

English ———————— 01-06
Deutsche ———————— 07-12
Français ———————— 13-18
Español ———————— 19-24
Italiano ———————— 25-30

Package includes

- RGB Wireless Mouse
- Charging Cable
- USB Receiver
- User Manual

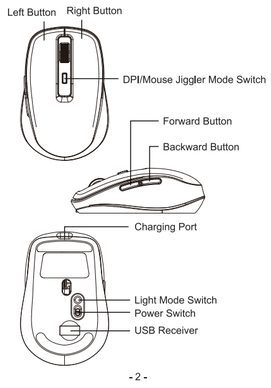

Product Features

Light mode switch:
1. Long press the switch for 3 seconds to turn off the light, and long press it again for 3 seconds to turn on the light.
2. Single press the switch, a total of 21 light modes will show on in cycles.

Mouse Jiggler mode switch:
1. Long press DPI for 3 seconds to enter Mouse Jiggler mode(the green light of the scroll wheel will turn on)
2. Long press DPI again for 3 seconds to exit Mouse Jiggler mode(the green light of the scroll wheel will turn off)
Note: Move the mouse in Mouse Jiggler mode, the mouse can work normally. If the mouse didn't move in 5 seconds, the mouse will drift automatically (Enter Mouse Jiggler mode)

DPI switching:
Single press DPI to switch cyclically, 1000 (red) / 1600 (blue) / 2400 (green) / 3200 (purple)

Product Specifications

DPI: 1000/1600/2400/3200
Weight: 80g
Battery Capacity: 650mA
Maximum Working Current: 16mA
Working Distance: 10m
Sleep Mode: If the mouse doesn't move in 90s, it will enter backlight sleep mode. If no movements for over 8 minutes, it will enter deep sleep mode.
Compatible Systems: Windows XP, Windows 7, Windows 8, Windows 10, Mac OS

2.4G Wireless Mode Connection

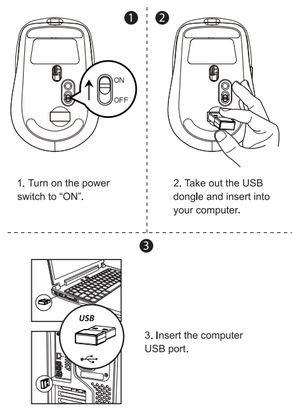

1. Turn on the power switch to "ON".
2. Take out the USB dongle and insert into your computer.
3. Insert the computer USB port.

LED Indicator Light

Battery Charging: The red light of the scroll wheel will stay on.
The Battery Is Full: The red light of the scroll wheel will turn off.
Battery is Low: RGB backlight red light will flash.
Mouse Jiggler mode is on: The green light of the scroll wheel will stay on.
Mouse Jiggler mode is off: The green light of the scroll wheel will turn off.

Note:
1. If no movements of the mouse for 90 seconds, the mouse will enter sleep mode, and the mouse backlight will automatically turn off. You can wake it up by clicking any buttons;
2. If no movements of the mouse for 8 minutes, the mouse will enter deep sleep mode, and all LED lights will automatically turn off. You can wake it up by clicking any buttons;
3. In Mouse Jiggler mode, after the mouse enters deep sleep, the mouse cursor will not stop moving unless you press and hold DPI for 3 seconds to exit Mouse Jiggler mode;
4. If there is a delay or the mouse backlight turns off during use, please fully charge the mouse.

Frequently asked questions

Q1: What should I do if the mouse sensor has lag problem?
A1: Please try to turn off the mouse and then turn back on or fully charge it before use.

Q2: What should I do if the mouse does not respond?
A2: If you turn on the mouse power switch and the mouse indicator light or backlight does not light up, please turn off the mouse and fully charge it.

Q3: I received a defective product. What should I do
A3: Please contact us through Amazon with your order ID, we will address your issue within 24 hours and arrange you a refund or a replacement.

德语

Bedienungsanleitung

RGB Kabellose Maus

DE

M106
YC-JY203

Lieferumfang

- RGB Kabellose Maus
- Ladekabel
- 2,4G USB Empfänger
- Bedienungsanleitung

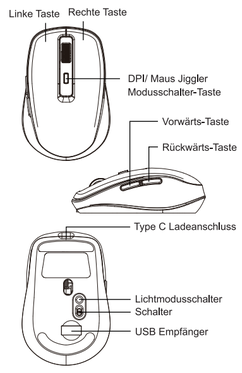

Eigenschaften

Lichtmodusschalter:
1. Halten Sie die Lichtmodusschalter-Taste 3 Sekunden lang gedrückt, um das Licht auszuschalten; Drücken Sie die erneut 3 Sekunden lang, um das Licht einzuschalten.
2. Drücken Sie die Taste einmal, das Mauslicht wird in Zyklen umgeschaltet; insgesamt 21 Lichtmodi.

Maus-Jiggler Modusschalter:
1. Halten Sie DPI Taste 3 Sekunden lang gedrückt, um in den Maus-Jiggler-Modus zu gelangen (das grüne Licht des Scrollrads leuchtet auf)
2. Drücken Sie DPI Taste erneut 3 Sekunden lang, um den Maus-Jiggler-Modus zu verlassen (das grüne Licht des Scrollrads erlischt)
Hinweis: Wenn Sie die Maus im Maus-Jiggler-Modus bewegen, kann die Maus normal arbeiten. Wenn innerhalb von 5 Sekunden keine Mausbedienung erfolgt, wechselt die Maus automatisch in den Maus-Jiggler-Modus.

DPI-Umschaltung:
DPI Taste einmal drücken, um zyklisch zu wechseln, 1000 (Rot) / 1600 (Blau) / 2400 (Grün) / 3200 (Lila)

Spezifikation

DPI: 1000/1600/2400/3200
Gewicht: 80g
Batteriekapazität: 650mAh
Maximaler Arbeitsstrom: 16mA
Reichweite: 10m
Schlafmodus: Wenn die Maus 90 Sekunden lang nicht bedient wird, ist die Hintergrundbeleuchtung ausgeschaltet; wenn 8 Minuten lang nicht bedient wird, wechselt die Maus in den Schlafmodus.
Kompatibilität: Windows XP, Windows 7/8/10, Mac OS

2.4G Verbindung

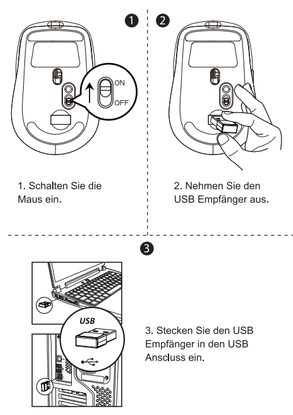

1. Schalten Sie die Maus ein.
2. Nehmen Sie den USB Empfänger aus.
3. Stecken Sie den USB Empfänger in den USB Anscluss ein.

LED Anzeige

Aufladen des Akkus: Das rote Licht des Scrollrads leuchtet immer.
Der Akku ist voll: Das rote Licht des Scrollrads ist aus.
Batterie schwach: RGB-Licht blinkt rot.
Der Maus-Jiggler-Modus ist ein: Das grüne Licht des Scrollrads leuchtet.
Der Maus-Jiggler-Modus ist aus: Das grüne Licht des Scrollrads erlischt.

Hinweis:
1. Nachdem die Maus 90 Sekunden lang nicht verwendet wurde, wechselt die Maus in den Ruhezustand, die Hintergrundbeleuchtung der Maus wird automatisch ausgeschaltet. Klicken Sie auf eine beliebige Taste, um sie aufzuwecken.
2. Nachdem die Maus 8 Minuten lang nicht verwendet wurde, wechselt die Maus in den Schlafmodus, alle LED-Leuchten werden automatisch ausgeschaltet. Klicken Sie auf eine beliebige Taste, um sie aufzuwecken.
3. Im Maus-Jiggler-Modus wird der Mauszeiger nicht aufhören, sich zu bewegen, nachdem die Maus in den Schlafmodus wechselt. Halten Sie DPI 3 Sekunden lang gedrückt, um den Maus-Jiggler-Modus zu verlassen.
4. Wenn die Maus während der Verwendung verzögert wird oder sich die Hintergrundbeleuchtung ausschaltet, laden Sie die Maus bitte vollständig auf.

FAQ

F1: Was soll ich tun, wenn der Maussensor ein Verzögerungsproblem hat?
A1: Bitte versuchen Sie, die Maus aus- und wieder einzuschalten oder vollständig aufzuladen, bevor Sie sie verwenden.

F2: Was soll ich tun, wenn die Maus nicht reagiert?
A2: Wenn Sie den Netzschalter der Maus einschalten und die Mausanzeige oder Hintergrundbeleuchtung nicht aufleuchtet, schalten Sie die Maus bitte aus und laden Sie sie vollständig auf.

F3: Ich habe ein defektes Produkt erhalten. Was soll ich machen
A3: Bitte kontaktieren Sie uns mit Ihrer Bestellnummer, wir werden Ihr Problem innerhalb von 24 Stunden bearbeiten und eine Rückerstattung oder einen Ersatz für Sie veranlassen.

法语

Manuel de l'Utilisateur

Souris sans fil RGB

FR

M106
YC-JY203

Le forfait comprend

- Souris sans fil RGB
- Câble de charge
- 2,4G récepteur
- Manuel de l'Utilisateur

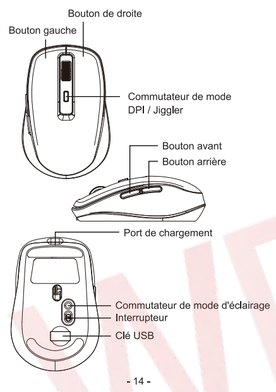

Caractéristiques du produit

Commutateur de mode d'éclairage :
1. Appuyez longuement pendant 3 secondes pour éteindre la lumière, appuyez longuement à nouveau pendant 3 secondes pour allumer la lumière.
2. Appuyez une fois sur l'interrupteur, le mode d'éclairage de la souris est commuté par cycles; un total de 21 modes d'éclairage.

Sélecteur de mode Mouse Jiggler :
1. Appuyez longuement sur DPI pendant 3 secondes pour entrer en mode Mouse Jiggler (le voyant vert de la molette de défilement s'allumera)
2. Appuyez longuement sur DPI à nouveau pendant 3 secondes pour quitter le mode Mouse Jiggler (le voyant vert de la molette de défilement s'éteint)
Remarque : déplacez la souris en mode Mouse Jiggler, la souris peut fonctionner normalement. Si la souris n'a pas bougé en 5 secondes, la souris dérivera automatiquement; (Entrez en mode Souris Jiggler)

Commutation DPI :
Appuyez une fois sur DPI pour basculer cycliquement, 1000 (rouge) / 1600 (bleu) / 2400 (vert) / 3200 (violet)

Spécification

DPI : 1000/1600/2400/3200
Poids : 80g
Capacité de la batterie : 650 mA
Courant de fonctionnement maximal : 16 mA
Distance de travail : 10m
Mode veille : si la souris n'a pas bougé en 90 S, elle entrera en mode veille avec rétroéclairage, 8 minutes entreront en mode veille profonde.
Système compatible : Windows XP, Windows 7, Windows 8, Windows 10, Mac OS

Connexion en mode sans fil 2.4G

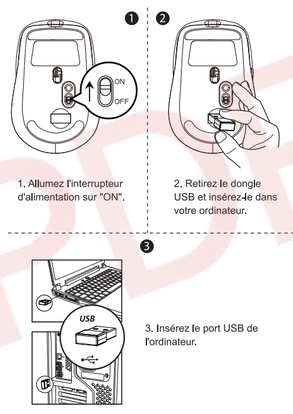

1. Allumez l'interrupteur d'alimentation sur "ON".
2. Retirez le dongle USB et insérez-le dans votre ordinateur.
3. Insérez le port USB de l'ordinateur.

Indicateur LED

Charge de la batterie : le voyant rouge de la molette est toujours allumé.
La batterie est pleine : le voyant rouge de la molette s'éteint.
Batterie faible : le voyant rouge RVB clignote.
Le mode Mouse Jiggler est activé : le voyant vert de la molette de défilement s'allumera.
Le mode Mouse Jiggler est désactivé : le voyant vert de la molette de défilement est éteint.

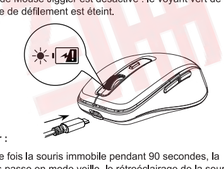

Noter :
1. Une fois la souris immobile pendant 90 secondes, la souris passe en mode veille, le rétroéclairage de la souris s'éteint automatiquement et vous pouvez la réveiller en cliquant sur n'importe quel bouton ;
2. Une fois la souris immobile pendant 8 minutes, la souris passe en mode veille prolongée, toutes les lumières LED sont automatiquement éteintes; cliquez sur n'importe quel bouton pour vous réveiller;
3. En mode Mouse Jiggler, une fois que la souris est entrée en veille prolongée, le curseur de la souris ne s'arrêtera pas à moins que vous n'appuyiez et maintenez enfoncé DPI pendant 3 secondes pour quitter le mode Mouse Jiggler
4. S'il y a un retard ou si le rétroéclairage de la souris s'éteint pendant l'utilisation, veuillez charger complètement la souris.

Questions fréquemment posées

Q1 : Que dois-je faire si le capteur de la souris a un problème de décalage?
A1 : Veuillez essayer d'éteindre la souris, puis de la rallumer ou de la charger complètement avant de l'utiliser.

Q2 : Que dois-je faire si la souris ne répond pas ?
A2 : si vous allumez l'interrupteur d'alimentation de la souris et que le voyant ou le rétroéclairage de la souris ne s'allume pas, veuillez éteindre la souris et la charger complètement.

Q3 : J'ai reçu un produit défectueux. Que dois-je faire
A3 : veuillez nous contacter via Service de client Amazon, nous traiterons votre problème dans les 24 heures et vous organiserons un remboursement ou un remplacement.

西语

Guía de usuario

Ratón inalámbrico RGB

ES

M106
YC-JY203

El paquete incluye

- Ratón inalámbrico RGB
- Cable de carga
- Receptor 2.4G
- Guía de usuario

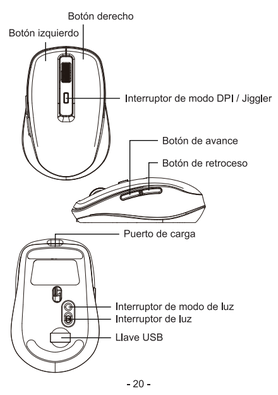

Características del producto

Interruptor de modo de luz:
1. Mantenga pulsado durante 3 segundos para apagar la luz, mantenga pulsado de nuevo durante 3 segundos para encender la luz.
2. Presione el interruptor una vez, el modo de iluminación del mouse cambia por ciclos; un total de 21 modos de iluminación.

Selector de modo Mouse Jiggler:
1. Mantenga presionado DPI durante 3 segundos para ingresar al modo Mouse Jiggler (la luz verde de la rueda de desplazamiento estará encendida)
2. Mantenga pulsado DPI de nuevo durante 3 segundos para salir del modo Mouse Jiggler (la luz verde de la rueda de desplazamiento se apaga)
Nota: Mueva el mouse en el modo Mouse Jiggler, el mouse puede funcionar normalmente. Si el mouse no se ha movido en 5 segundos, el mouse se desplazará automáticamente; (Ingrese al modo Mouse Jiggler)

Cambio de DPI:
Presione DPI una vez para realizar un ciclo cíclico, 1000 (rojo) / 1600 (azul) / 2400 (verde) / 3200 (violeta)

Especificación

DPI: 1000/1600/2400/3200
Peso: 80 g
Capacidad de la batería: 650 mA
Corriente máxima de funcionamiento: 16 mA
Distancia de trabajo: 10 m
Modo de suspensión: si el mouse no se ha movido en 90S, entrará en modo de suspensión con luz de fondo, 8 minutos entrarán en modo de suspensión profunda.
Sistema compatible: Windows XP, Windows 7, Windows 8, Windows 10, Mac OS

Conexión de modo inalámbrico 2.4G

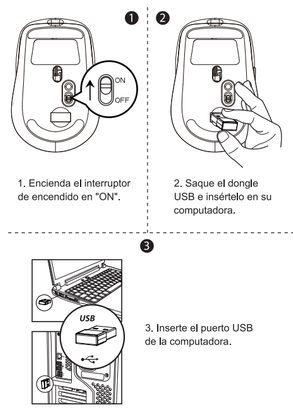

1. Encienda el interruptor de encendido en "ON".
2. Saque el dongle USB e insértelo en su computadora.
3. Inserte el puerto USB de la computadora.

Indicador LED

Cargando la batería: la luz indicadora roja en el volante está siempre encendida.
La batería está llena: la luz indicadora roja del cuadrante se apaga.
Batería baja: luz roja RGB parpadea.
El modo Mouse Jiggler está activado: el LED verde de la rueda de desplazamiento se iluminará.
El modo Mouse Jiggler está desactivado: la luz verde de la rueda de desplazamiento está apagada.

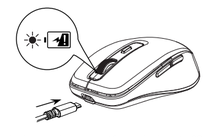

Notar:
1. Después de que el mouse esté parado durante 90 segundos, el mouse ingresará al modo de suspensión, la luz de fondo del mouse se apagará automáticamente y puede activarlo haciendo clic en cualquier botón;
2. Después de que el mouse esté parado durante 8 minutos, el mouse ingresará al modo de hibernación, todas las luces LED se apagarán automáticamente; haga clic en cualquier botón para despertar;
3. En el modo Mouse Jiggler, una vez que el mouse ha entrado en hibernación, el cursor del mouse no se detendrá a menos que mantenga presionado DPI durante 3 segundos para salir del modo Mouse Jiggler.
4. Si hay un retraso o la luz de fondo del mouse se apaga durante el uso, cargue completamente el mouse.

Preguntas frecuentes

P1: ¿Qué debo hacer si el sensor del mouse tiene un problema de retraso?
R1: Intente apagar el mouse y luego vuelva a encenderlo o cárguelo completamente antes de usarlo.

P2: ¿Qué debo hacer si el mouse no responde?
A2: Si enciende el interruptor de encendido del mouse y la luz indicadora del mouse o la luz de fondo no se enciende, apague el mouse y cárguelo por completo.

P3: Recibí un producto defectuoso. Que debo hacer
A3: comuníquese con nosotros a través del Servicio de atención al cliente de Amazon, resolveremos su problema dentro de las 24 horas y organizaremos un reembolso o reemplazo para usted.

意语

Guida dell'utente

Mouse wireless RGB

IT

M106
YC-JY203

La confezione include

- Mouse wireless RGB
- Cavo di ricarica
- Ricevitore 2.4G
- Guida dell'utente

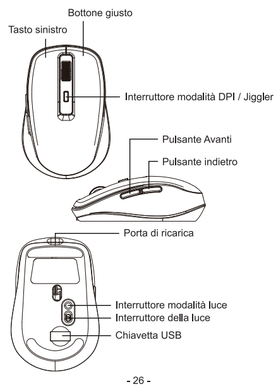

Caratteristiche del prodotto

Interruttore modalità luce:
1. Premere a lungo per 3 secondi per spegnere la luce, premere di nuovo a lungo per 3 secondi per accendere la luce.
2. Premere l'interruttore una volta, la modalità di illuminazione del mouse cambia ciclicamente; un totale di 21 modalità di illuminazione.

Selettore modalità Mouse Jiggler:
1. Premere a lungo DPI per 3 secondi per accedere alla modalità Mouse Jiggler (la spia verde della rotella di scorrimento sarà accesa)
2. Premere di nuovo a lungo DPI per 3 secondi per uscire dalla modalità Mouse Jiggler (la spia verde della rotella di scorrimento si spegne)
Nota: spostare il mouse in modalità Mouse Jiggler, il mouse può funzionare normalmente. Se il mouse non si è mosso entro 5 secondi, il mouse si sposterà automatica-mente; (Entra in modalità Jiggler del mouse)

Commutazione DPI:
Premere DPI una volta per scorrere ciclicamente, 1000 (rosso) / 1600 (blu) / 2400 (verde) / 3200 (viola)

Specificazione

DPI: 1000/1600/2400/3200
Peso: 80 g
Capacità della batteria: 650 mA
Corrente massima di esercizio: 16mA
Distanza di lavoro: 10 m
Modalità di sospensione: se il mouse non si è mosso in 90S, entrerà in modalità di sospensione con retroilluminazione, 8 minuti entreranno in modalità di sospensione profonda.
Sistema compatibile: Windows XP, Windows 7, Windows 8, Windows 10, Mac OS

Connessione in modalità wireless 2.4G

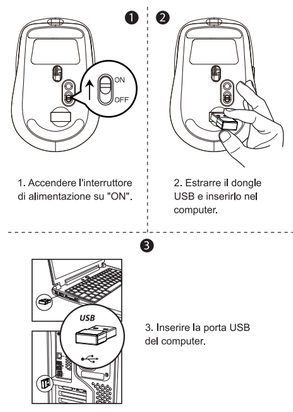

1. Accendere l'interruttore di alimentazione su "ON".
2. Estrarre il dongle USB e inserirlo nel computer.
3. Inserire la porta USB del computer.

Indicatore LED

Ricarica della batteria: la spia rossa sul volante è sempre accesa.
La batteria è carica: la spia rossa sul quadrante si spegne.
Batteria scarica: la luce RGB rossa lampeggia.
La modalità Mouse Jiggler è attivata: il LED verde sulla rotella di scorrimento si accenderà.
La modalità Mouse Jiggler è disattivata: la luce verde sulla rotella di scorrimento è spenta.

Da notare:
1. Dopo che il mouse è rimasto fermo per 90 secondi, il mouse entrerà in modalità di sospensione, la retroilluminazione del mouse si spegnerà automaticamente e sarà possibile riattivarlo facendo clic su qualsiasi pulsante;
2. Dopo che il mouse è rimasto fermo per 8 minuti, il mouse entrerà in modalità ibernazione, tutte le luci LED si spegneranno automaticamente; fare clic su qualsiasi pulsante per svegliarsi;
3. In modalità Mouse Jiggler, una volta che il mouse è entrato in ibernazione, il cursore del mouse non si fermerà a meno che non si tenga premuto DPI per 3 secondi per uscire dalla modalità Mouse Jiggler.
4. Se si verifica un ritardo o la retroilluminazione del mouse si spegne durante l'uso, caricare completamente il mouse.

Domande frequenti

Q1: Cosa devo fare se il sensore del mouse ha problemi di ritardo?
A1: Si prega di provare a spegnere il mouse, quindi riaccenderlo o caricarlo completamente prima dell'uso.

Q2: Cosa devo fare se il mouse non risponde?
A2: Se si accende l'interruttore di alimentazione del mouse e l'indicatore luminoso o la retroilluminazione del mouse non si accende, spegnere il mouse e caricarlo completamente.

Q3: Ho ricevuto un prodotto difettoso. Cosa dovrei fare?
A3: Contattaci tramite il servizio clienti Amazon, ci occuperemo del tuo problema entro 24 ore e organizzeremo un rimborso o una sostituzione per te.

WPS PDF 编辑试用

FCC STATEMENT :

This device complies with Part 15 of the FCC Rules. Operation is subject to the following two conditions:

This device may not cause harmful interference, and

This device must accept any interference received, including interference that may cause undesired operation.

Warning: Changes or modifications not expressly approved by the party responsible for compliance could void the user's authority to operate the equipment.

NOTE: This equipment has been tested and found to comply with the limits for a Class B digital device, pursuant to Part 15 of the FCC Rules. These limits are designed to provide reasonable protection against harmful interference in a residential installation. This equipment generates uses and can radiate radio frequency energy and, if not installed and used in accordance with the instructions, may cause harmful interference to radio communications. However, there is no guarantee that interference will not occur in a particular installation. If this equipment does cause harmful interference to radio or television reception, which can be determined by turning the equipment off and on, the user is encouraged to try to correct the interference by one or more of the following measures:

Reorient or relocate the receiving antenna.

Increase the separation between the equipment and receiver.

Connect the equipment into an outlet on a circuit different from that to which the receiver is connected.

Consult the dealer or an experienced radio/TV technician for help.

RF warning statement:

The device has been evaluated to meet general RF exposure requirement. The device can be used in portable exposure condition without restriction.