

Wireless
Transmitter and Receiver
User Manual

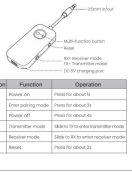
EN User Manual
ZH/CN 手册
DE Benutzerhandbuch
ES Manual de usuario
IT Manuale d'uso
FR Manuel de l'utilisateur
JP ユーザーマニュアル
KO 사용자 매뉴얼

Model: BX512

EN In the box **ZH** 包装内容 **DE** In der Box
ES En el cuadro **IT** Nella scatola Prodotto
FR Dans la boîte **JP** 箱の中に **KO** 상자에

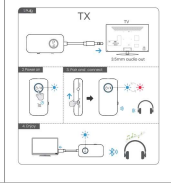


EN Product overview **ZH** 产品概述
DE Produktübersicht **ES** Descripción del producto
IT Panoramica del prodotto **FR** Présentation du produit
JP 製品の概要 **KO** 제품 개요

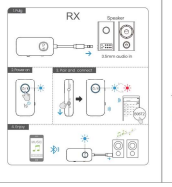


Button	Function	Operation
⏻	Power on	Press for about 3s
	Enter pairing mode	Press for about 3s
	Power off	Press for about 4s
TX	transmitter mode	Slide to TX to enter transmitter mode
RX	Receiver mode	Slide to RX to enter receiver mode
↺	Reset	Press for about 3s

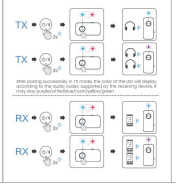
EN TX mode **ZH** TX模式 **DE** TX-Modus
ES Modo TX **IT** Modalità TX **FR** Mode TX
JP TXモード **KO** TX 모드



EN RX mode **ZH** RX模式 **DE** RX-Modus
ES Modo RX **IT** Modalità RX **FR** Mode RX
JP RXモード **KO** RX 모드

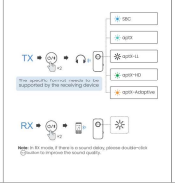


EN Control functions **ZH** 功能控制
DE Funktionen der Steuerung **ES** Funciones de control
IT Funzioni di controllo **FR** Fonctions de contrôle
JP 制御機能 **KO** 제어 기능



After pairing successfully, in TX mode, the color of the LED will display according to the audio codec supported by the receiving device. It may also pulsate(white/blue/cyan/yellow/green).

EN Control functions **ZH** 功能控制
DE Funktionen der Steuerung **ES** Funciones de control
IT Funzioni di controllo **FR** Fonctions de contrôle
JP 制御機能 **KO** 제어 기능



The specific format needs to be supported by the receiving device

Note: In RX mode, if there is a sound delay, please double-click ⏻ button to improve the sound quality.

EN Instructions
Mode TX
1.Use the mode button to "TX". Press the ⏻ button for 3s.When LED light flashes between red and blue, the adapter will automatically enter into pair mode.
2.Turn on your device's Bluetooth and pair with Bluetooth headphones/earbuds/speaker as close as possible with the adapter.
3.Turn on your device's Bluetooth and pair with BX512 Bluetooth adapter. They will be connected automatically.
4.Connect BX512 with your Phone/ TV/ Tablet/ PC/ Laptop/ MP3/ MP4/ Projector through the music cable.
5.Enjoy the music.
Mode RX
1.Use the mode button to "RX". Press the ⏻ button for 3s.When LED light flashes between red and blue, the adapter will automatically enter into pair mode.
2.Turn on your Bluetooth audio devices such as: HiTMakerPC/Laptop/Phone as close as possible with the adapter.
3. Turn on your device's Bluetooth and pair with BX512 Hornet adapter.
4.Connect BX512 with your speaker/headphone through 3.5mm jack.
5.Enjoy the music.

★ How to enter pairing mode?
Press and hold the ⏻ button for 2 seconds after powered on,BX512 will enter into pairing mode.(LED flip in flashing red and blue)

How to pair the second device?
1. Activate the pairing mode of the first speaker (press and hold the ⏻ button for 2 seconds until the LED flashes red and blue).
2. Activate the pairing mode of the second mobile phone, find "BX512", click connect and build the pairing between them.
3. Enjoy your music.
Note: Please note that you can only pair with one device at a time, so if you want to play music on the second device, you need to power the music on the first device before playing it on the second device.

Charging method
•Plug in the charging cable to charge the BX512 and the LED will be blazily red.
•Fully charged in about 2 hours, the LED indicator will turn off blazily it takes about 2 hours to fully charge the BX512.

How to reset the device?
If the BX512 is not performed or does not work normally, please refer to the following methods to reset the device.
Long press **RESET** button for 2 seconds, the red indicator light flashes 3 times at the same time, then it will enter pairing mode.

ZH 操作说明
模式TX
1.将模式按钮拨动到"TX"，长按⏻键3秒，当LED灯红蓝闪烁时，适配器将自动进入配对模式。
2.打开设备的蓝牙并与耳机/扬声器蓝牙设备进行配对，尽可能靠近适配器。
3.打开设备的蓝牙并与BX512蓝牙适配器配对。它们将自动连接。
4.将BX512与您的手机 / 电视 / 平板电脑 / PC / 笔记本电脑 / MP3 / MP4/ 投影仪通过音乐线连接。
5.享受音乐。

模式RX
1.将模式按钮拨动到"RX"，长按⏻键3秒，当LED灯红蓝闪烁时，适配器将自动进入配对模式。
2.将蓝牙音频设备如：HiTMakerPC/笔记本/手机与适配器尽可能近距离配对。
3.打开设备的蓝牙并与BX512 Hornet适配器配对。
4.通过3.5mm插孔将BX512与扬声器/耳机连接。
5.享受音乐。

★ 如何进入配对模式?
将电源接通后 ⏻ 按钮并保持 2 秒，BX512将进入配对模式. (LED 灯红蓝闪烁)。

如何进行第二台设备的配对?
1. 激活第一台扬声器的配对模式（按住 ⏻ 按钮3秒，直到LED灯红蓝闪烁）。
2. 打开第二个手机的蓝牙，找到「BX512」并连接，建立两者间的配对。
3. 享受您的音乐。
注意：请一次只能将一台设备上音频源连接，因此，如果您想在第二台设备上播放音乐，则需要先在第一台设备上停音乐，然后才能在第二台设备上播放。

充电方法
•插入充电线为BX512充电，LED 常亮红灯。
•当电池充满时，LED指示灯熄灭，大概需要2小时充电完成。

如何重新设置?
如果BX512无法连接或正常工作，请参考以下方法重新设置。
长按RESET按钮2秒，指示灯红灯闪烁3下，然后自动进入配对模式。

DE Anweisungen
TX-Modus
1.Stellen Sie die Modus-Taste auf „TX".Drücken Sie die ⏻-Taste für 3 Sekunden. Wenn die LED-Leuchte rot und blau blinkt, wechselt der Adapter automatisch in den Pairing-Modus.
2.Schalten Sie Ihre Bluetooth-Geräte via Bluetooth-Kopfhörer/Lautsprecher mit diesem Adapter so nah wie möglich.
3.Schalten Sie Ihre Bluetooth-Geräte via Bluetooth-Kopfhörer/Lautsprecher mit dem Bluetooth-Adapter BX512. Sie werden automatisch verbunden sein.
4.Verbinden Sie BX512 über ein 3,5mm-Kabelmusik mit Ihrem Telefon/TV/Tablet/PC/Laptop/MP3/MP4/Projektor.
5.Genießen Sie die Musik.
RX-Modus
1.Stellen Sie die Modus-Taste auf „RX". Drücken Sie die ⏻-Taste für 3 Sekunden, wenn die LED rot und blau blinkt, wechselt der Adapter automatisch in den Pairing-Modus.
2. Schalten Sie das Bluetooth Ihres Geräts ein und koppeln Sie es mit dem Sonderman Adapter BX512.
3.Verbinden Sie den BX512 mit Ihrem Lautsprecher/Kopfhörer über die 3,5-mm-Buchse.
4. genießen Sie die Musik.
★ „¿Cómo ingresar al modo de emparejamiento?
Mantenga presionado el botón ⏻ durante 2 segundos después de encender, BX512 ingresará al modo de emparejamiento.(El LED parpadea en rojo y azul)
¿Cómo emparejar el segundo dispositivo?
1. Active el modo de emparejamiento del primer altavoz(mantenga presionado el botón ⏻ durante 2 segundos hasta que el LED parpadee en rojo y azul).
2. Active el modo de emparejamiento del segundo teléfono móvil, busque "BX512", haga clic en Conectar y espere a que el emparejamiento se realice correctamente.
3. Disfrute de su música.
Nota: Tenga en cuenta que solo puede emparejar un dispositivo a la vez, por lo que si desea reproducir música en el segundo dispositivo, primero debe encender la música en el primer dispositivo antes de reproducirla en el segundo dispositivo.
Método de carga
•Conecte el cable de carga para cargar el BX512, y el LED parpadeará en rojo.
•Cuando la batería está completamente cargada, el indicador LED se apagará en 2 horas aproximadamente.
¿Cómo restablecer el dispositivo?
Si el BX512 no se puede conectar o no funciona normalmente, consulte los siguientes métodos para restablecer el dispositivo.
Mantenga presionado el botón **RESET** durante 2 segundos, la luz indicadora roja parpadeará 3 veces al mismo tiempo, luego ingresará al modo de emparejamiento.

ES Instrucciones
Modo TX
1.Gire el botón de modo a "TX". Presione el botón ⏻durante 3s. Cuando la luz LED parpadee en rojo y azul, el adaptador entrará automáticamente en modo de emparejamiento.
2.Encienda el Bluetooth de sus dispositivos y empareje con el adaptador Bluetooth tan cerca posible con este adaptador.
3.Encienda el Bluetooth de sus dispositivos y empareje con el adaptador Bluetooth BX512. Se emparejarán automáticamente.
4.Conecte BX512 con su teléfono/TV/tableta/PC/ordenador portátil/MP3/MP4/ proyector a través del cable de música para oír 3,5mm.
5.Disfrute de la música.
Modo RX
1.Gire el botón de modo a "RX". Presione el botón ⏻durante 3s. Cuando la luz LED parpadee entre roja y azul, el adaptador entrará automáticamente en modo de emparejamiento.
2. Coloque su dispositivo Bluetooth como "HiTMakerPC/Laptop/Phone lo más cerca posible del adaptador.
3. Encienda el Bluetooth de su dispositivo y empareje con el adaptador con nombre BX512.
4.Conecte BX512 con su altavoz/auriculares(3,5 través de un conector de 3,5mm.
5. Disfrute de la música.

★ ¿Cómo ingresar al modo de emparejamiento?
Mantenga presionado el botón ⏻ durante 2 segundos después de encender, BX512 ingresará al modo de emparejamiento.(El LED parpadea en rojo y azul)
¿Cómo emparejar el segundo dispositivo?
1. Active el modo de emparejamiento del primer altavoz(mantenga presionado el botón ⏻ durante 2 segundos hasta que el LED parpadee en rojo y azul).
2. Active el modo de emparejamiento del segundo teléfono móvil, busque "BX512", haga clic en Conectar y espere a que el emparejamiento se realice correctamente.
3. Disfrute de su música.
Nota: Tenga en cuenta que solo puede emparejar un dispositivo a la vez, por lo que si desea reproducir música en el segundo dispositivo, primero debe encender la música en el primer dispositivo antes de reproducirla en el segundo dispositivo.
Método de carga
•Conecte el cable de carga para cargar el BX512, y el LED parpadeará en rojo.
•Cuando la batería está completamente cargada, el indicador LED se apagará en 2 horas aproximadamente.
¿Cómo restablecer el dispositivo?
Si el BX512 no se puede conectar o no funciona correctamente, consulte los siguientes métodos para restablecer el dispositivo.
Mantenga presionado el botón **RESET** durante 2 segundos, la luz indicadora roja parpadeará 3 veces al mismo tiempo, luego ingresará al modo de emparejamiento.

IT Istruzioni
Modalità trasmissione:
1.Ruota la levetta sulla modalità su "TX". Premere il pulsante⏻per 3 secondi. Quando la luce LED lampeggia rosso e blu, l'adattatore entrerà automaticamente in modalità di associazione(pairing).
2.Attiva il tuo dispositivo Bluetooth e associa con l'adattatore Bluetooth il più vicino possibile con questo adattatore.
3.Accendi il Bluetooth del tuo dispositivo e accoppia con l'adattatore Bluetooth BX512. Si accoppieranno automaticamente.
4.Collegare BX512 al telefono/TV/tablet/PC/computer portatile/MP3/MP4/ proiettore tramite cavo per musica.
5.Goditi la musica.
Modalità RX
1.Ruota la levetta sulla modalità su "RX". Premere a lungo il pulsante⏻per 3 secondi. Quando la luce LED lampeggia blu e rossa a 4 Hz, l'adattatore entrerà automaticamente in modalità di accoppiamento.
2. Posizionare il dispositivo Bluetooth come "HiTMakerPC/laptop/telefono con questo adattatore.
3. Accendi il Bluetooth del tuo dispositivo e accoppia con l'adattatore con nomeBX512.
4.Collegare BX512 con il tuo altoparlante/cuffie(3,5 tramite jack da 3,5mm.
5. Goditi la musica.

★ Come accedere alla modalità di associazione?
Tenere premuto il pulsante⏻per 2 secondi dopo l'accensione, BX512 entrerà in modalità di associazione.(la luce LED lampeggerà in rosso e blu)
Come associare il secondo dispositivo?
1.Attivare nuovamente BX512 nella modalità di associazione (premere a lungo premuto il pulsante⏻per 2 secondi finché il LED non lampeggia in rosso e blu).
2. Attivare il Bluetooth del secondo telefono cellulare, trovare "BX512", fare clic su Connetti e attendere che l'accoppiamento sia riuscito a buon fine.
3. Goditi la tua musica.
Nota: Si prega di notare che è possibile accoppiare un solo dispositivo alla volta, quindi se vuoi riprodurre musica sul secondo dispositivo, devi prima accendere la musica sul primo dispositivo prima di riprodurla sul secondo dispositivo.
Metodo di ricarica
•Collegare il cavo di ricarica per caricare BX512 e il LED sarà rosso fisso.
•Quando la batteria è completamente carica, il lampeggio LED si spegne 2 ore circa.
Come ripristinare il dispositivo?
Se BX512 non può essere collegato o non funziona normalmente, fare riferimento ai seguenti metodi per ripristinare il dispositivo.
Premere a lungo il pulsante **RESET** per 2 secondi, la spia luminosa rossa lampeggia 3 volte contemporaneamente, quindi entrerà in modalità di associazione.

FR Instructions
Mode d'emission :
1.Basculez le bouton de mode sur « TX ». Appuyez sur le bouton⏻pendant 3s. Lorsque le voyant LED clignote en rouge et bleu, l'adaptateur entre automatiquement en mode d'appairage (pairing).
2.Activez votre périphérique Bluetooth et associez-le avec l'adaptateur Bluetooth aussi près que possible de cet adaptateur.
3.Activez le Bluetooth de votre périphérique et associez-le avec l'adaptateur Bluetooth BX512. Ils se couplent automatiquement.
4. Connectez BX512 à votre téléphone/TV/tablette/PC/ordinateur portable/MP3/MP4/projecteur via le câble audio.
5. Profitez de la musique.
Mode de réception :
1.Basculez le bouton de mode sur « RX ». Appuyez sur le bouton⏻du bouton pendant 3 secondes. Lorsque le voyant LED clignote en bleu et rouge à 4 Hz, l'adaptateur entre automatiquement en mode d'appairage.
2. Placez votre appareil Bluetooth tel que "HiTMakerPC/ordinateur portable/téléphone avec cet adaptateur.
3. Activez le Bluetooth de votre appareil et couplez-le avec l'adaptateur nommé BX512.
4. Connectez le BX512 à votre haut-parleur/casque/via une prise jack 3,5mm.
5. Profitez de la musique.

★ Comment entrer en mode appairage ?
Appuyez sur le bouton⏻pendant 2 secondes après la mise sous tension, le BX512 entrera en mode d'appairage (les voyants LED clignotent en rouge et bleu).
Comment appairer le deuxième appareil ?
1. Activez à nouveau le BX512 en mode d'appairage (appuyez sur le bouton⏻et maintenez-le enfoncé pendant 2 secondes jusqu'à ce que le LED clignote en rouge et bleu).
2. Activez le Bluetooth du deuxième téléphone mobile, recherchez "BX512", cliquez sur Connecter et attendez que l'appairage réussisse.
3. Profitez de votre musique.
Remarque : Veuillez prendre note que vous ne pouvez appairer qu'un seul appareil à la fois. Par conséquent, si vous souhaitez écouter de la musique sur le deuxième appareil, vous devez mettre la musique en pause sur le premier appareil avant de lancer sur le deuxième appareil.
Méthode de charge
•Branchez le câble de charge pour charger le BX512 et le VOYANT rouge fixe.
•Lorsque la batterie est entièrement chargée, l'indicateur LED s'éteint après environ 2 heures.
Comment réinitialiser l'appareil ?
Si BX512 ne peut pas être connecté ou ne fonctionne pas correctement, veuillez vous référer aux méthodes suivantes pour réinitialiser l'appareil.
Maintenez le bouton **RESET** enfoncé pendant 2 secondes, le voyant lumineux rouge clignote 3 fois en même temps, puis il entre en mode d'appairage.

JP 手順
TXモード:
1.モードボタンを「TX」に切り替えます。⏻ボタンを3秒間押します。LEDライトが赤と青に点滅すると、アダプターは自動的にペアリングモードに入ります。
2.Bluetoothヘッドホン/イヤホン/スピーカーなどのBluetoothデバイスをこのアダプターにできるだけ近づけます。
3.Bluetoothデバイスの電源を入れ、BX512 Bluetoothアダプターとペアリングします。自動的にペアリングされます。
4.3.5mmケーブルでスマートフォン/テレビ/タブレット/PC/ラップトップ/MP3/MP4/プロジェクターに接続します。
5.音楽をお楽しみください。
RXモード:
1.モードボタンを「RX」に切り替えます。⏻ボタンを3秒間押します。LEDライトが赤と青に点滅すると、アダプターは自動的にペアリングモードに入ります。
2.Bluetoothデバイス（HiTMakerPC/ラップトップ/電話など）をこのアダプターにできるだけ近づけます。
3.デバイスのBluetoothをオンにし、BX512 Hornetアダプターとペアリングします。
4.BX512を3.5mmヘッドホン/スピーカーなどに接続します。
5.音楽をお楽しみください。

★ 如何进入配对模式?
将电源开关置于开机状态后，长按⏻键2秒，BX512将进入配对模式。(LED灯红蓝闪烁)

如何配对第二台设备?
1. 激活第一台扬声器的配对模式（长按⏻键2秒，直到LED灯红蓝闪烁）。
2. 激活第二个手机的配对模式，找到「BX512」并连接，建立两者间的配对。
3. 享受您的音乐。
注意：请一次只能将一台设备上音频源连接，因此，如果您想在第二台设备上播放音乐，则需要先在第一台设备上停音乐，然后才能在第二台设备上播放。

充电方法
•插入充电线为BX512充电，LED 常亮红灯。
•当电池充满时，LED指示灯熄灭，大概需要2小时充电完成。

如何重新设置?
如果BX512无法连接或正常工作，请参考以下方法重新设置。
长按RESET按钮2秒，指示灯红灯闪烁3下，然后自动进入配对模式。

KO 지침
1. 모드 버튼을 "TX"로 전환합니다. ⏻ 버튼을 3초 동안 누릅니다. LED 표시등이 빨간색과 파란색으로 깜박이면 어댑터가 자동으로 페어링 모드로 들어갑니다.
2. 블루투스 헤드폰/이어폰/스피커와 같은 블루투스 장치를 최대한 어댑터와 가깝게 켜십시오.
3. 기기에서 블루투스를 켜고 BX512 블루투스 어댑터와 페어링하십시오. 자동으로 연결됩니다.
4. 음악 케이블을 통해 BX512를 휴대폰/TV/태블릿/PC/노트북/MP3/MP4/프로젝터에 연결합니다.
5. 음악을 즐기세요.
RX 모드:
1. 모드 버튼을 "RX"로 전환합니다. ⏻ 버튼을 3초 동안 누릅니다. LED 표시등이 빨간색과 파란색으로 깜박이면 어댑터가 자동으로 페어링 모드로 들어갑니다.
2. 블루투스 헤드폰/이어폰/스피커와 같은 블루투스 장치를 최대한 어댑터와 가깝게 켜십시오.
3. 기기에서 블루투스를 켜고 BX512 Hornet 어댑터와 페어링하십시오.
4. 3.5mm 잭을 통해 BX512를 스피커/헤드폰에 연결합니다.
5. 음악을 즐기세요.

★ 페어링 모드 진입 방법?
전원을 켠 후 ⏻ 버튼을 2초 동안 길게 누릅니다. BX512가 페어링 모드로 들어갑니다.(LED 표시등이 빨간색과 파란색으로 깜박임)

두 번째 장치 페어링 방법?
1. 첫 번째 스피커의 페어링 모드를 활성화합니다(⏻ 버튼을 2초 동안 길게 누르면 LED 표시등이 빨간색과 파란색으로 깜박입니다).
2. 두 번째 휴대폰의 블루투스를 활성화하고 "BX512"를 찾아 연결을 클릭하고 페어링이 성공할 때까지 기다립니다.
3. 음악을 즐기세요.
참고: 한 번에 한 장치만 연결할 수 있으므로 두 번째 장치에서 음악을 재생하려면 먼저 첫 번째 장치에서 음악을 재생해야 합니다.

충전 방법
•충전 케이블을 BX512에 연결하여 충전하면 LED 표시등이 빨간색으로 켜집니다.
•배터리가 완전히 충전되면 LED 표시등이 꺼집니다. BX512를 완전히 충전하는 데 약 2시간이 걸립니다.

장치를 재설정하는 방법?
BX512가 연결되지 않거나 정상적으로 작동하지 않는 경우 다음 방법을 참조하여 장치를 재설정하십시오.
RESET 버튼을 2초 동안 길게 누르면 빨간색 표시등이 동시에 3번 깜박인 다음 페어링 모드로 들어갑니다.

ZH 操作说明
TX模式:
1.将模式按钮拨动到"TX"，长按⏻键3秒，当LED灯红蓝闪烁时，适配器将自动进入配对模式。
2.打开设备的蓝牙并与耳机/扬声器蓝牙设备进行配对，尽可能靠近适配器。
3.打开设备的蓝牙并与BX512蓝牙适配器配对。它们将自动连接。
4.将3.5mm音乐线将手机/电视/平板电脑/PC/笔记本电脑/MP3/MP4/投影仪连接起来。
5.享受音乐。

RX模式:
1.将模式按钮拨动到"RX"，长按⏻键3秒，当LED灯红蓝闪烁时，适配器将自动进入配对模式。
2.将蓝牙音频设备如：HiTMakerPC/笔记本/手机与适配器尽可能近距离配对。
3.打开设备的蓝牙并与BX512 Hornet适配器配对。
4.通过3.5mm插孔将BX512与扬声器/耳机连接。
5.享受音乐。

★ 如何进入配对模式?
将电源接通后 ⏻ 按钮并保持 2 秒，BX512将进入配对模式. (LED 灯红蓝闪烁)。

如何配对第二台设备?
1. 激活第一台扬声器的配对模式（长按⏻键2秒，直到LED灯红蓝闪烁）。
2. 激活第二个手机的蓝牙，找到「BX512」并连接，建立两者间的配对。
3. 享受您的音乐。
注意：请一次只能将一台设备上音频源连接，因此，如果您想在第二台设备上播放音乐，则需要先在第一台设备上停音乐，然后才能在第二台设备上播放。

充电方法
•插入充电线为BX512充电，LED 常亮红灯。
•当电池充满时，LED指示灯熄灭，大概需要2小时充电完成。

如何重新设置?
如果BX512无法连接或正常工作，请参考以下方法重新设置。
长按RESET按钮2秒，指示灯红灯闪烁3下，然后自动进入配对模式。

CE
ZHIHE International hereby declares that this product is in compliance with the essential requirements and other relevant provisions of Directive 2014/53/EU.
In accordance with Article 10(2) and Article 10(10), this product is allowed to be used in all EU member states.

Warranty
Warranty service is limited to normal use. Any man-made damages caused by misuse, abuse, accidents, or unauthorized repairs, as well as unsuitable device, or risk following the instructions, as well as damages that did not occur during shipping repairs, and damages that occur during shipping repairs, and damages caused by maintenance or improper installation may cause the warranty to be ineffective immediately, this warranty does not include shipping costs.

Disposal
Always dispose of the used appliance at a recycling centre.
Do not dispose the used appliance together with household waste.

FCC Statement
This equipment has been tested and found to comply with the limits for a Class B digital device, pursuant to part 15 of the FCC Rules. These limits are designed to provide reasonable protection against harmful interference in a residential installation. This equipment generates, uses and can radiate radio frequency energy and, if not installed and used in accordance with the instructions, may cause harmful interference to radio communications. However, there is no guarantee that interference will not occur in a particular installation. If this equipment does cause harmful interference to radio or television reception, which can be determined by turning the equipment off and on, the user is encouraged to try to correct the interference by one or more of the following measures:
•Reorient or relocate the receiving antenna.
•Increase the separation between the equipment and receiver.
•Connect the equipment into an outlet on a circuit different from that to which the receiver is connected.
•Consult the dealer or an experienced radio/TV technician for help.
Caution: Any changes or modifications to this device not explicitly approved by manufacturer could void your authority to operate this equipment.
This device complies with part 15 of the FCC Rules. Operation is subject to the following two conditions: (1) This device may not cause harmful interference, and (2) this device must accept any interference received, including interference that may cause undesired operation.

Operator: ZHIHE International Limited
Address: 45-51 Chatham Road South, 16/f, Ho Yu Building, Hong Kong
Manufacturer: Shenzhen Zhihe Audio Technology Co., Ltd.
Address: Building 3A&4F&5F, No. 497 Baoan Blvd, Xixiang St, Baoan Dist, Shenzhen, China

FCC ID: 2AUYH-BT503 IC: 25252-B03 HVIN: B03

MADE IN CHINA