E91G

Tiger smart anti-lost passport cover (wireless charging model)



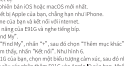
Works with Apple Find My

Instruction Manual

Thank you for purchasing our product.
Please read this user manual thoroughly before using, and keep it properly.

Product overview

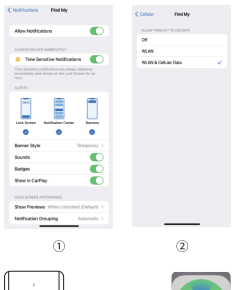
RU: Обзор продукта | ES: Descripción del producto | DE: Produktübersicht | FR: Présentation du produit | IT: Panoramica del prodotto | PL: Przegląd produktu | AR: نظرة عامة على المنتج | UA: Огляд товару | BG: Преглед на продукта | CS: Přehled produktu | HU: Termék áttekintés | NL: Productoverzicht | SR: Преглед производа | TR: Ürüne genel bakış | UZ: Mahsulot haqida

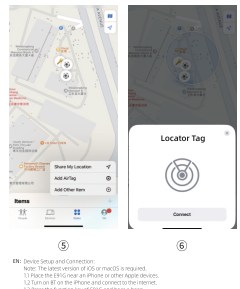


① Wireless charging area ② Function key

HOW TO CONNECT

RU: Как подключить | ES: Cómo conectar | DE: Wie verbindet man sich | FR: Comment se connecter | IT: Come connettersi | PL: Jak połączyć | AR: كيف تتصل | UA: Як підключити | BG: Как да се свържете | CS: Jak se připojit | HU: Hogyan kell csatlakozni | NL: Hoe verbinden | SR: Како повезати | TR: Nasıl bağlanır | UZ: Ulash yo'riqnomi





EN: Device Setup and Connection:
Note: The steps vary on different versions of iOS or macOS is required.
1. Place the E91G near an iPhone or other Apple devices.
2. Turn on BT on the iPhone and connect to the internet.
3. Press the function key of E91G and hear a beep.
4. Open the "Find My" app.
5. If the "Find My" app, tap "+" and then select "Add Other Item", as shown in Figure 5.
6. Once the E91G is detected, tap "Connect", as shown in Figure 6.
7. Enter a name for the E91G and choose an emoji, then tap "Continue".
8. The "Find My" app will ask for confirmation to add the E91G to your Apple ID. Tap "Agree."
9. Tap "Done" to complete the setup, and your E91G will be ready for use.

RU: Настройка и подключение устройства:
Примечание: Необходимо использовать последнюю версию iOS или macOS.

1.1 Поставьте E91G рядом с устройствами Apple, такими как iPhone.
1.2 Включите BT iPhone и подключитесь к Интернету.
1.3 Нажмите функциональную клавишу E91G и дождитесь звукового сигнала.
1.4 Откройте приложение "Find My".
1.5 В приложении "Find My" нажмите "+" и затем выберите "Добавить другое предметы", как показано на рисунке 5.
1.6 Как только E91G найден, нажмите « Соединить». Как показано на рисунке 6.
1.7 Введите имя E91G и выберите смайлик, а затем нажмите «Продолжить».
1.8 « Find Me» требует подтверждения добавления E91G в идентификатор Apple ID, нажмите "Согласен".
1.9 Нажмите « Завершить», и ваши настройки E91G будут завершены и устройство готово к использованию.

ES: Configuración y conexión del dispositivo:
Nota: es necesario usar la última versión de iOS o macOS.
1.1 Coloque la etiqueta bonifone al lado de dispositivos de Apple como el iphone.
1.2 abra el BT del iPhone y conecte a internet.
1.3 Pulse la tecla de función de E91G y escuchará un pitido.
1.4 abre la aplicación "Find My".
1.5 En la aplicación "Find My", haga clic en "+" y luego elija "agregar otros artículos", Como se muestra en la figura 5.
1.6 Una vez que se encuentre la etiqueta bonifone, haga clic en "conectar". Como se muestra en la figura 6.
1.7 Introduzca el nombre de la etiqueta bonifone y elija un emoji, y luego haga clic en "continuar".
1.8 "Find My" pedirá confirmación para agregar la etiqueta bonifone a su ID de apple. haga clic en "acepto".
1.9 haga clic en "completar" y su etiqueta bonifone se configurará para completar y estar listo para usar.

DE: Geräteeinstellung und Verbindung:
Hinweis: Die neueste Version von iOS oder macOS ist erforderlich.
1.1 Platzieren Sie das E91G neben einem iPhone oder anderen Apple-Geräten.
1.2 Schalten Sie BT auf dem iPhone ein und verbinden Sie sich mit dem Internet.
1.3 Drücken Sie die Funktionstaste von E91G und warten Sie, bis ein Piepton ertönt.
1.4 Öffnen Sie die "Find My"-App.
1.5 Tippen Sie in der "Find My"-App auf "+", und wählen Sie dann "Anderes Objekt hinzufügen". Siehe Abbildung 5.
1.6 Sobald das E91G gefunden wurde, tippen Sie auf "Verbinden". Siehe Abbildung 6.
1.7 Geben Sie einen Namen für E91G ein und wählen Sie ein Emoji, dann tippen Sie auf "Weiter".
1.8 "Find My" wird um Bestätigung bitten, das E91G zu Ihrer Apple-ID hinzuzufügen. Tippen Sie auf "Zustimmen".
1.9 Tippen Sie auf "Fertig", und Ihr E91G ist eingerichtet und einsatzbereit.

FR: Configuration et connexion de l'appareil :
Remarque : une dernière version d'iOS ou de macOS est requise.
1.1 Placez le E91G à côté de votre appareil Apple, tel qu'un iPhone.
1.2 Activez le BT sur votre iPhone et connectez-vous à Internet.
1.3 Appuyez sur la touche de fonction de E91G et écoutez le bip.

1.4 Ouvrez l'application "Find My".
1.5 Dans l'application "Find My", appuyez sur "+", puis sélectionnez "Ajouter un autre objet", Comme indiqué sur la figure 5.
1.6 Une fois le E91G détecté, appuyez sur "Connecter". Comme indiqué sur la figure 6.
1.7 Entrez un nom pour votre E91G, choisissez un emoji, puis appuyez sur "Continuer."
1.8 "Localiser" vous demande de confirmer l'ajout du E91G à votre identifiant Apple. Appuyez sur "Accepter".
1.9 Appuyez sur "Find My", et votre E91G sera configuré et prêt à l'emploi.

IT: Configurazione e connessione del dispositivo:
Nota: È necessaria l'ultima versione di iOS o macOS.
1.1 Posizionare il E91G vicino ai tuo dispositivo Apple, come un iPhone.
1.2 Attiva il BT sul tuo iPhone e connettiti a Internet.
1.3 Premere il tasto funzione di E91G e attendere il segnale acustico.
1.4 Apri l'app "Find My".
1.5 Nell'app "Find My", tocca "+", quindi seleziona "Aggiungi altro oggetto". Come mostrato nella Figura 5.
1.6 Una volta rilevato il E91G, tocca "Connetti". Come mostrato nella Figura 6.
1.7 Inserisci un nome per il tuo E91G, scegli una emoji, quindi tocca "Continua".
1.8 "Find My" chiederà la conferma per aggiungere il E91G al tuo ID Apple. Tocca "Accetta".
1.9 Tocca "Fine" e il tuo E91G sarà configurato e pronto per l'uso.

PL: Konfiguracja i podłączanie sprzętu:
Uwaga: Musisz używać najnowszej wersji systemu iOS lub macOS.
1.1 Umieść znacznik bonifone obok urządzeń Apple, takich jak iPhone.
1.2 Włącz iPhone Bluetooth i połącz się z Internetem.
1.3 Naciśnij klawisz funkcyjny E91G i poczekaj na sygnał dźwiękowy.
1.4 Otwórz aplikację "Find My".
1.5 W aplikacji "Find My" kliknij na "+", a następnie wybierz "Dodaj inne elementy", jak pokazano na rysunku 5.
1.6 Po znalezieniu znacznika bonifone kliknij na "Połącz", jak pokazano na rysunku 6.
1.7 Wprowadź nazwę twojej ikonifone i wybierz emoji, a następnie kliknij "Kontynuuj".
1.8 "Find My" wymaga potwierdzenia dodania znacznika bonifone do konta Apple ID. Kliknij "Zgadzam się".
1.9 Kliknij "Zakończ", a twój E91G zostanie skonfigurowany i gotowy do użycia.

AR: إعداد وتوصيل الجهاز:
ملاحظة: يجب استخدام أحدث إصدار من iOS أو macOS.
1.1 ضع العلامة bonifone بالقرب من أجهزة Apple، مثل iPhone.
1.2 قم بتشغيل BT على iPhone وقم بالاتصال بالإنترنت.
1.3 اضغط على مفتاح وظيفة E91G واستمع إلى صوت التنبيه.
1.4 افتح تطبيق "Find My".
1.5 في تطبيق "Find My"، انقر على "+" ثم اختر "إضافة عنصر آخر"، كما هو موضح في الشكل 5.
1.6 بمجرد اكتشاف E91G، انقر على "اتصال"، كما هو موضح في الشكل 6.
1.7 أدخل اسمًا لجهاز E91G واختر رمزًا تعبيريًا، ثم انقر على "متابعة".
1.8 يطلب منك "Find My" تأكيد إضافة E91G إلى معرف Apple الخاص بك. انقر على "أوافق".
1.9 انقر على "تم" لإكمال الإعداد، وسيكون E91G جاهزًا للاستخدام.

UA: Налаштування та підключення пристрою:
Примітка: Потрібна остання версія iOS або macOS.
1.1 Помістіть E91G поруч з пристроями Apple, наприклад, iPhone.
1.2 Увімкніть BT на своєму iPhone і підключіться до Інтернету.
1.3 Натисніть функціональну клавішу E91G і почуйте звуковий сигнал.
1.4 Відкрийте додаток "Find My".
1.5 У додатку "Find My" натисніть "+", а потім виберіть "Додати інший предмет". Як показано на рисунку 5.
1.6 Як тільки E91G буде виявлено, натисніть "Підключити". Як показано на рисунку 6.
1.7 Введіть ім'я для свого E91G, виберіть емодзі, а потім натисніть "Продовжити".
1.8 "Find My" попросить підтвердити додавання E91G до вашого Apple ID. Натисніть "Погоджуюсь".
1.9 Натисніть "Готово", і ваш E91G буде налаштований та готовий до використання.

BG: Настройка и свързване на устройството:
Забележка: Необходимо е да използвате най-новата версия на iOS или macOS.
1.1 Поставете E91G до устройства на Apple, като например iPhone.
1.2 Включете BT на вашия iPhone и се свържете с интернет.
1.3 Натиснете функционалния бутон на E91G и изчакайте звуков сигнал.
1.4 Отворете приложението "Find My".
1.5 В приложението "Find My" натиснете "+" и изберете „Добавете друг предмет", както е показано на фигура 5.
1.6 Веднага щом E91G бъде открит, докоснете „Свързване". Както е показано на фигура 6.
1.7 Въведете име за E91G, изберете емотикон и след това докоснете „Продължи".
1.8 „Find My" ще поиска потвърждение за добавяне на E91G към вашия Apple ID. Докоснете „Съгласен".
1.9 Докоснете „Готово", за да завършите настройката, и вашият E91G ще бъде готов за използване.

CS: Nastavení a připojení zařízení:
Poznámka: Je nutná nejnovější verze iOS nebo macOS.
1.1 Umístěte E91G do blízkosti zařízení Apple, jako je iPhone.
1.2 Zapněte BT na iPhonu a připojte se k internetu.
1.3 Stiskněte funkční tlačítko E91G a počkejte na pípnutí.
1.4 Otevřete aplikaci „Find My".
1.5 V aplikaci „Najít" klepněte na „+" a poté vyberte „Přidat další položku", jak je znázorněno na obrázku 5.
1.6 Jakmile je E91G detekován, klepněte na „Připojit", jak je znázorněno na obrázku 6.
1.7 Zadejte název pro E91G a vyberte emoji, poté klepněte na „Pokračovat".
1.8 Aplikace „Najít" vás požádá o potvrzení přidání E91G k vašemu Apple ID. Klepněte na „Souhlasím".
1.9 Klepnutím na „Hotovo" dokončíte nastavení a vaše E91G bude připraveno k použití.

HU: Eszköz beállítása és csatlakoztatása:
Megjegyzés: Az iOS vagy a macOS legújabb verziója szükséges.
1.1 Helyezze az E91G-t az Apple-eszközök, például az iPhone közelébe.
1.2 Kapcsolja be a BT-t az iPhone-on, és csatlakozzon az internethez.
1.3 Nyomja meg az E91G funkciógombját, és hallja meg a sípoló hangot.
1.4 Nyissa meg a „Find My" alkalmazást.
1.5 A „Find My" alkalmazásban koppintson a „+" gombra, majd válassza a „Add Other Item" („Másik elem hozzáadása") lehetőséget, ahogy az 5. ábrán látható.
1.6 Miután a E91G-t észlelte, koppintson a „Csatlakozás" lehetőségre, ahogyan az a 6. ábrán látható.
1.7 Adjon meg egy nevet a E91G számára, és válasszon egy emojit, majd koppintson a „Folytatás" lehetőségre.
1.8 A „Find My" alkalmazás megerősítést kér a E91G Apple ID-hez való hozzáadásához. Koppintson a „Jóváhagyás" gombra.
1.9 A beállítás befejezéséhez koppintson a „Kész" gombra, és a E91G készen áll a használatra.

NL: Apparaat instellen en verbinden:
Opmerking: De nieuwste versie van iOS of macOS is vereist.
1.1 Plaats de E91G in de buurt van een iPhone of ander Apple apparaat.
1.2 Zet BT aan op de iPhone en maak verbinding met internet.
1.3 Druk op de functietoets van de E91G en hoor een pieptoon.
1.4 Open de app "Zoek mijn".
1.5 Tik in de app "Zoek mijn" op "+" en selecteer vervolgens "Ander item toevoegen", zoals weergegeven in afbeelding 5.
1.6 Zodra de E91G is gedetecteerd, tik op "Verbinden", zoals getoond in figuur 6.
1.7 Voer een naam in voor de E91G en kies een emoji, tik vervolgens op "Doorgaan".
1.8 De "Zoek mijn" app vraagt om bevestiging om de E91G toe te voegen aan je Apple ID. Tik op "Akkoord".
1.9 Tik op "Gereed" om de installatie te voltooien en je E91G is klaar voor gebruik.

GR: Εγκατάσταση και σύνδεση συσκευής:
Σημείωση: Απαιτείται η πιο πρόσφατη έκδοση του iOS ή του macOS.
1.1 Τοποθετήστε την συσκευή E91G κοντά σε συσκευές Apple, όπως το iPhone.
1.2 Ενεργοποιήστε το BT στο iPhone σας και συνδεθείτε στο διαδίκτυο.
1.3 Πατήστε το πλήκτρο λειτουργίας του E91G και ακούστε έναν ήχο.
1.4 Ανοίξτε την εφαρμογή «Find My».
1.5 Στην εφαρμογή «Find My», πατήστε «+» και επιλέξτε «Προσθήκη άλλου αντικειμένου», όπως φαίνεται στην εικόνα 5.
1.6 Μόλις εντοπιστεί η συσκευή HOCO, πατήστε «Σύνδεση», όπως φαίνεται στην εικόνα 6.
1.7 Πληκτρολογήστε ένα όνομα για τη συσκευή HOCO και επιλέξτε ένα emoji και, στη συνέχεια, πατήστε «Συνέχεια».
1.8 Το «Find My» θα σας ζητήσει να επιβεβαιώσετε τη συσκευή HOCO στο Apple ID σας. Πατήστε «Συμφωνώ».
1.9 Πατήστε «Τέλος» για να ολοκληρώσετε τη ρύθμιση και η συσκευή E91G θα είναι έτοιμη για χρήση.

TR: Cihaz Kurulumu ve Bağlantısı:
Not: iOS veya macOS'un en son sürümü gereklidir.
1.1 E91G'yi iPhone veya diğer Apple cihazlarının yanına yerleştirin.
2. iPhone'da BT'yi açın ve internete bağlanın.
1.3 E91G'nin işlevsel düğmesine basın ve bip sesini dinleyin.
1.4 "Bul" uygulamasını açın.
1.5 "Bul" uygulamasında "+" simgesine dokunun ve aşağıdaki Şekil 5'te gösterildiği gibi "Diğer Öğeyi Ekle"ye tıklayın.
1.6 HOCO cihazı algılandığında, Şekil 6'da gösterildiği gibi "Bağlan"a dokunun.
1.7 E91G için bir isim girin ve bir emoji seçin, ardından "Devam"a dokunun.
1.8 "Bul", HOCO cihazını Apple kimliğinize eklemek için onay isteyecektir. "Kabul Edin"e dokunun.
1.9 Kurulumu tamamlamak için "Bitti"ye dokunun ve HOCO Etiketiniz kullanıma hazır olacaktır.

CZ: Nastavení a připojení zařízení:
Poznámka: Je vyžadována nejnovější verze systému iOS nebo macOS.
1.1 Umístěte E91G poblíž iPhonu nebo jiných zařízení Apple.
1.2 Zapněte BT na iPhonu a připojte se k internetu.
1.3 Stiskněte funkční tlačítko E91G a počkejte na pípnutí.
1.4 Otevřete aplikaci „Find My".
1.5 V aplikaci „Najít" klepněte na „+" a poté vyberte „Přidat další položku", jak je znázorněno na obrázku 5.
1.6 Jakmile je E91G detekován, klepněte na „Připojit", jak je znázorněno na obrázku 6.
1.7 Zadejte název pro E91G a vyberte emoji, poté klepněte na „Pokračovat".
1.8 Aplikace „Najít" vás požádá o potvrzení přidání E91G k vašemu Apple ID. Klepněte na „Souhlasím".
1.9 Klepnutím na „Hotovo" dokončíte nastavení a vaše E91G bude připraveno k použití.

LT: Įrenginio nustatymas ir prijungimas:
Pastaba: reikalinga naujausia „iOS" arba „macOS" versija.
1.1 Padalykite E91G šalia „iPhone" arba kito „Apple" įrenginio.
1.2 Įjunkite „BT „iPhone" ir prisijunkite prie interneto.
1.3 Paspauskite E91G funkcijų mygtuką ir išgirdite pypsėjimą.
1.4 Atidarykite programėlę „Find My".
1.5 Programoje „Find My" bakstelėkite „+" ir pasirinkite „Add Other Item" (Pridėti kitą elementą), kaip parodyta 5 paveikslėlyje.
1.6 Kai E91G bus aptiktas, bakstelėkite „Connect" (Prisijungti), kaip parodyta 6 paveikslėlyje.
1.7 Įveskite E91G pavadinimą ir pasirinkite emotiką, tada bakstelėkite „Continue" (Tęsti).
1.8 „Find My" paprašys patvirtinti, kad E91G būtų pridėtas prie jūsų „Apple ID". Bakstelėkite „Sutinku".
1.9 Bakstelėkite „Nuorga", kad užbaigtumėte nustatymą, ir jūsų E91G bus paruoštas naudoti.

How to use

Product functions:
1. Anti-loss function
When the product moves away from the connected device for a certain distance, the device system will automatically pop up a reminder of the lost item.
2. Locating function
You can check the location of the product on the connected device (iPhone, iPad, MAC). Note: The locating function is implemented through the official FindMy network, as long as there are Apple devices nearby, you can know the location of the product (this process does not disclose personal information).
3. Reminder function
Click "FindMy" in the "Find" app, and the anti-loss device will emit a "beep, beep, " sound (this function must ensure that the anti-loss device and the phone are within a bare-range of 3 meters).
4. Unlinking
In the "Find My" app, find the bound item and click "Remove Item" After successful removal, the device will emit a "beep, beep, beep" sound (this operation must ensure that the product and the connecting device are within 1 meter range).

5. Reset factory settings:
To reset factory settings: press the key 5 times in quick succession, (first 4 times single press the key), the 5th long press until you hear a beep. Exit to complete the reset function.
6. Wireless charging
The centre of the wireless charger is aligned with the centre of the product's re--charge marking, and the product will beep when charging begins.

Как использовать

Функции продукта:
1. Функция поиска потери
Когда продукт удаляется на определенное расстояние от сопряженного устройства, система устройства автоматически выдаст сигнал о потерянном.
2. Функция определения местоположения
На подключенном устройстве (iPhone, iPad, MAC) можно просмотреть местоположение продукта. Примечание: функция определения местоположения осуществляется через официальную сеть FindMy и где устройства местоположение продукта (этот процесс не раскрывает личную информацию).
3. Функция напоминания
В приложении "Find My" нажмите "Проверить звук", и предмет сработает звуковая сигнализация «Бип, бип, бип» (эта функция необходимо быть в пределах 3 метров без помех между устройством и предметом).
4. Отмена сопряжения
В приложении "Find My" найдите привязанное устройство, нажмите "Удалить устройство". После успешного удаления устройство издаст сигнал «Бип-бип-бип» (данная операция должна быть выполнена в радиусе 1 метра между продуктом и подключенным устройством).

5. Сброс заводских настроек
Чтобы сбросить заводские настройки: нажмите кнопку 5 раз подряд (первые 4 раза нажмите кнопку один раз, четвертый раз нажмите и удерживайте), пока не услышите звуковой сигнал «Бипкнем», чтобы завершить функцию сброса.
6. Беспроводная зарядка
Центр беспроводного зарядного устройства совпадает с центром маркировки «Повторная» на изделии, и при начале зарядки изделие издаст звуковой сигнал.

Cómo usar

funciones del producto:
1. función antipérdida
Cuando el producto se aleja del dispositivo conectado a una cierta distancia, el sistema del dispositivo emitirá automáticamente una alerta de pérdida.
2. función de localización
El dispositivo conectado (iPhone, iPad, MAC) puede mostrar la ubicación del producto. Nota: La función de localización se realiza a través de la red oficial FindMy. Siempre que dispositivos Apple cerca del producto, se puede conocer la ubicación del producto (este proceso no revela información personal).
3. función de recordatorio
haga clic en "FindMy" en la aplicación "Buscar" y el dispositivo antipérdida emitirá un sonido de "beep, beep, " (esta función debe asegurarse de que el dispositivo antipérdida y el teléfono móvil estén dentro de un rango accesible de 3 metros).
4. Desvinculación
En la aplicación "Find My", encuentre el objeto vinculado y haga clic en "Eliminar objeto". Después de que se elimine con éxito, el dispositivo emitirá un sonido de "beep, beep, beep" (esta operación debe asegurarse de que el producto conectado esté dentro de un rango de 1 metro).
5. Restablecimiento de los ajustes de fábrica
Para restablecer los ajustes de fábrica: pulse la tecla 5 veces seguidas rápidamente (las primeras 4 veces pulse la tecla una sola vez) y la cuarta vez mantenga pulsada hasta que oiga un pitido para completar la función de restablecimiento.
6. Carga inalámbrica
El centro del cargador inalámbrico está alineado con el centro de la marca de re-carga del producto, y el producto emitirá un pitido cuando comience la carga.

Wie benutzt man

funktionen des Produkts:
1. Anti-verlust-funktion
Wenn sich das Produkt um einen bestimmten Gerät entfernt, wird eine Benachrichtigung angezeigt.
2. Standortbestimmungsfunktion
Auf dem verbundenen Gerät (iPhone, iPad, Mac) können Sie den Standort des Produkts anzeigen. Hinweis: Die Positionsbestimmungsfunktion erfolgt über das offizielle

Como usar

Funções do produto:
1. Função anti-perda
Quando o produto se afasta do dispositivo conectado por uma certa distância, o sistema do dispositivo emitirá automaticamente um lembrete de perda.
2. Função de localização
No dispositivo conectado (iPhone, iPad, MAC), pode ver a localização do produto. Observe que a função de localização é realizada por meio da rede FindMy oficial e, desde que haja um dispositivo Apple nas proximidades do produto, você pode saber a localização do produto (esse processo não divulga informações pessoais).
3. Função de lembrete
Clique em "FindMy" na aplicação "Buscar" e o dispositivo antiperda emitirá um som de "beep, beep, " (esta função deve garantir que o dispositivo antiperda e o telefone estejam dentro de um alcance de 3 metros).
4. Desvinculação
Em seu aplicativo "Find My", encontre o objeto vinculado e toque em "Eliminar objeto". Depois de que a remoção for concluída com sucesso, o dispositivo emitirá um som de "beep, beep, beep" (esta operação deve garantir que o produto conectado esteja dentro de um range de 1 metro).
5. Restaurar as configurações de fábrica
Para restabelecer as configurações de fábrica: pressione a tecla 5 vezes em rápida sucessão (pressione a tecla uma vez para as primeiras 4 vezes e, a 5ª vez pressione longamente até ouvir um "bip" para concluir a função de redefinição.
6. Carregamento sem fio
O centro do carregador sem fio está alinhado com o centro da marcação de não carregamento do produto, e o produto emitirá um sinal sonoro quando o carregamento começar.

Cum se folosește

Funcțiile produsului:
1. Funcția anti-pierdere
Atunci când produsul se îndepărtează de dispozitivul conectat pentru o anumită distanță, sistemul dispozitivului va emite automat un memento cu privire la articolul pierdut.
2. Funcția de localizare
Puteți vedea locația produsului pe dispozitivul conectat (iPhone, iPad, MAC). Notă: Funcția de localizare este implementată prin rețeaua oficială FindMy, atâta timp cât există dispozitive Apple în apropierea produsului, puteți cunoaște locația produsului (acest proces nu dezvăluie informații personale).
3. Funcția de reamintire
Faceți clic pe „Find My" în aplicația „Find", iar dispozitivul anti-pierdere va emite un sunet „bip, bip, bip, " (această funcție trebuie să asigure că dispozitivul anti-pierdere și telefonul se află în raza de lucru de 3 metri).
4. Dezlegare
În aplicația „Find My", găsiți elementul legat și faceți clic pe „Remove Item". După îndepărtarea cu succes, dispozitivul va emite un sunet „bip, bip, bip, bip" (această operațiune trebuie să asigure că produsul și dispozitivul de conectare se află în raza de 1 metru).
5. Restaurați setările din fabrică
Pentru a reseta setările din fabrică: apăsați tasta de 5 ori în succesiune rapidă (primele 4 ori apăsați o singură dată tasta), a 5-a oară apăsați lung până când auziți un sunet „bip" pentru a finaliza funcția de resetare.
6. Încărcare fără fir
Centrul încărcătorului fără fir este aliniat cu centrul marcajului de încărcare al produsului, iar produsul va emite un semnal sonor când începe încărcarea.

Használati útmutató

Termék funkciók:
1. Elveszett elleni funkció
Amikor a termék egy bizonyos távolságra kerül a csatlakoztatott eszköztől, az eszköz rendszere automatikusan elugrik figyelmeztetést az az elveszett tárgyról.
2. Helymeghatározás funkció
A termék helyét a csatlakoztatott eszközön (iPhone, iPad, MAC) elhelyezhetsz. Megjegyzés: A helymeghatározás funkciót a hivatalos FindMy hálózaton keresztül működik, csakúgy mint a

Comme utiliser

Fonctionnalités du produit :
1. Fonction anti-perte
Lorsque le produit est éloigné de l'appareil connecté à une certaine distance, le système de l'appareil émettra automatiquement un rappel de l'article perdu.
2. Fonction de localisation
L'appareil connecté (iPhone, iPad, MAC) peut afficher l'emplacement du produit. Remarque : la fonction de localisation est mise en œuvre via le réseau officiel FindMy, tant qu'il y a des appareils Apple autour du produit, il est possible de connaître l'emplacement du produit (ce processus ne divulgue pas d'informations personnelles).
3. Fonction de rappel
Dans l'application "Find My, cliquez sur "Lecture de son", Cela enverra un son "bip, bip, bip, " (cette fonction doit garantir que l'anti-perte et le téléphone sont dans une plage ininterrompue de 3 mètres).
4. Annulation de la liaison
Dans l'application "Find My, trouvez l'objet lié, cliquez sur "Supprimer l'objet". Après avoir supprimé avec succès, l'appareil émettra un bip contre opération doit garantir que le produit est à une distance de 1 mètre de l'appareil connecté).
5. Réinitialisation des paramètres d'usine
Pour réinitialiser les paramètres d'usine : appuyez 5 fois rapidement sur la touche (les 4 premières fois, appuyez une seule fois sur la touche), puis appuyez longuement la 5e fois jusqu'à ce que vous entendiez un bip « cloche » pour terminer la fonction de réinitialisation.
6. Recharge sans fil
Le centre du chargeur sans fil est aligné avec le centre du repère de recharge du produit, et celui-ci émettra un bip sonore lorsque la recharge commencera.

Come usare

Funzionalità del prodotto:
1. Funzione anti-smarrimento
Quando il prodotto si allontana dal dispositivo di connessione per una certa distanza, il sistema del dispositivo visualizzerà automaticamente un avviso di smarrimento.
2. Funzione di Localizzazione
È possibile visualizzare la posizione del prodotto sul dispositivo di connessione (iPhone, iPad, MAC). Nota: la funzione di localizzazione utilizza il servizio ufficiale FindMy, che consente di conoscere la posizione del prodotto finché dispositivi Apple nelle vicinanze (questo processo non divulga informazioni personali).
3. Funzione di Promemoria
Nell'app "Find My" fare clic su "Riproduci suono" per far emettere al localizzatore un suono "bip, bip, bip, " (questa funzione richiede che il localizzatore e il telefono siano entro 3 metri l'uno dall'altro senza ostacoli).
4. Scollegamento
Nell'app "Find My" trovare l'oggetto già collegato, fare clic su "Rimuovi oggetto". Dopo la rimozione con successo, il dispositivo emetterà un segnale acustico "beep, beep, beep" (assicurarsi che l'operazione il dispositivo di connessione sono entro 1 metro di distanza).
5. Ripristino delle impostazioni di fabbrica
Per ripristinare le impostazioni di fabbrica: premere 4 lasto 5 volte in rapida successione (le prime 4 volte premere una sola volta il tasto), la quinta volta premere a lungo fino a quando non si sente un segnale acustico "bip" per completare la funzione di ripristino.
6. Ricarica wireless
Il centro del caricabatterie wireless è allineato con il centro del simbolo di ricarica del prodotto, che emetterà un segnale acustico all'avvio della ricarica.

Como utilizar

Funções do produto:
1. Função anti-perda
Quando o produto se afasta do dispositivo conectado por uma certa distância, o sistema do dispositivo exibirá automaticamente um lembrete de perda.
2. Função de localização
No dispositivo conectado (iPhone, iPad, MAC), você pode ver a localização do produto. Observe que a função de localização é realizada por meio da rede FindMy oficial e, desde que haja um dispositivo Apple nas proximidades do produto, você pode saber a localização do produto (esse processo não divulga informações pessoais).
3. Função de lembrete
Clique em "FindMy" na aplicação "Buscar" e o dispositivo antiperda emitirá um som de "beep, beep, " (esta função deve garantir que o dispositivo antiperda e o telefone estejam dentro de um alcance de 3 metros).
4. Desvinculação
Em seu aplicativo "Find My", encontre o objeto vinculado e toque em "Eliminar objeto". Depois de que a remoção for concluída com sucesso, o dispositivo emitirá um som de "beep, beep, beep" (esta operação deve garantir que o produto conectado esteja dentro de um range de 1 metro).
5. Restaurar as configurações de fábrica
Para restabelecer as configurações de fábrica: pressione a tecla 5 vezes em rápida sucessão (pressione a tecla uma vez para as primeiras 4 vezes e, a 5ª vez pressione longamente até ouvir um "bip" para concluir a função de redefinição.
6. Carregamento sem fio
O centro do carregador sem fio está alinhado com o centro da marcação de não carregamento do produto, e o produto emitirá um sinal sonoro quando o carregamento começar.

Mod de utilizare

Funcțiile produselor:
1. Funcția anti-pierdere
Atunci când produsul se îndepărtează de dispozitivul conectat pentru o anumită distanță, sistemul dispozitivului va afișa automat un memento cu privire la articolul pierdut.
2. Funcția de localizare
Puteți vedea locația produsului pe dispozitivul conectat (iPhone, iPad, MAC). Notă: Funcția de localizare este implementată prin rețeaua oficială FindMy, atâta timp cât există dispozitive Apple în apropierea produsului, puteți cunoaște locația produsului (acest proces nu dezvăluie informații personale).
3. Funcția de reamintire
Faceți clic pe „Find My" în aplicația „Find", iar dispozitivul anti-pierdere va emite un sunet „bip, bip, bip, " (această funcție trebuie să asigure că dispozitivul anti-pierdere și telefonul se află în raza de lucru de 3 metri).
4. Dezlegare
În aplicația „Find My", găsiți elementul legat și faceți clic pe „Remove Item". După îndepărtarea cu succes, dispozitivul va emite un sunet „bip, bip, bip, bip" (această operațiune trebuie să asigure că produsul și dispozitivul de conectare se află în raza de 1 metru).
5. Restaurați setările din fabrică
Pentru a reseta setările din fabrică: apăsați tasta de 5 ori în succesiune rapidă (primele 4 ori apăsați o singură dată tasta), a 5-a oară apăsați lung până când auziți un sunet „bip" pentru a finaliza funcția de resetare.
6. Încărcare fără fir
Centrul încărcătorului wireless este aliniat cu centrul marcajului de încărcare al produsului, iar produsul va emite un semnal sonor când începe încărcarea.

Cách sử dụng

Chức năng của sản phẩm:
1. Chống mất mát
Khi sản phẩm rời xa thiết bị kết nối một khoảng cách, hệ thống thiết bị sẽ tự động hiển thị thông báo bị rơi.
2. Chức năng xác định vị trí
Trên thiết bị kết nối (iPhone, iPad, MAC), bạn có thể xem vị trí sản phẩm. Chú ý: Chức năng xác định vị trí được thực hiện thông qua mạng FindMy chính thức, chỉ cần có thiết bị Apple ở gần sản phẩm, bạn có thể biết vị trí sản phẩm (quá trình này không tiết lộ thông tin cá nhân).
3. Chức năng nhắc nhở
Trong ứng dụng "Find My", bấm vào "Phát âm thanh", thiết bị chống mất mất sẽ phát ra tiếng "bíp, bíp" (chức năng này yêu cầu đảm bảo sản phẩm chống mất mát và điện thoại trong phạm vi 3 mét).
4. Hủy kết nối
Trên ứng dụng "Find My", tìm vật phẩm đã kết nối, chọn "Xóa vật phẩm", sau khi xóa thành công, thiết bị sẽ phát ra tiếng "bíp, bíp, bíp" (thao tác này yêu cầu đảm bảo sản phẩm và thiết bị kết nối trong phạm vi 1 mét).
5. Đặt lại cài đặt gốc
Để đặt lại cài đặt gốc: nhấn nút 5 lần liên tiếp (4 lần nhấn đơn, lần thứ 5 nhấn giữ cho đến khi nghe tiếng "beep" để hoàn tất chức năng đặt lại.
6. Sạc không dây
Trung tâm của bộ sạc không dây phù hợp được các dấu hiệu sạc lại của sản phẩm và thông báo sẽ phát ra khi bắt đầu sạc.

如何使用

產品功能：
1. 防丟功能
當產品距離連接設備一段距離後，設備系統會自動彈出遺落提醒。
2. 定位功能
連接裝置 (iPhone、iPad、MAC) 上可以查看產品的位置。註：定位功能是透過官方的 FindMy 網絡來實現的，只要產品附近有蘋果裝置，即可知曉產品位置 (此過程不洩露個人資訊)。
3. 提醒功能
在「查找」APP 裏點擊防丟器按鈕響起，防丟器將「哔哔哔」聲音響起 (此功能必須確保防丟器與手機裝置在兩米範圍內)。
4. 解除綁定
在「查找」APP 裏找到已綁定的物品，點擊「移除物品」，移除成功之後，設備會發出「滴滴滴」的提示音 (此操作須確保產品與連接裝置在 1 米距離內)。
5. 恢復出廠設定
物理按鍵恢復：快速連續按按鍵 5 次 (前 4 次單按鍵)，第 5 下長按直到聽到提示音 "哔" 一聲，完成恢復出廠設定。
6. 無線充電
無線充電器的中心對準產品無線充電標誌的中心，當開始充電時，產品會發出提示音。

Cách sử dụng

Chức năng của sản phẩm:
1. Chống mất mát
Khi sản phẩm rời xa thiết bị kết nối một khoảng cách, hệ thống thiết bị sẽ tự động hiển thị thông báo bị rơi.
2. Chức năng xác định vị trí
Trên thiết bị kết nối (iPhone, iPad, MAC), bạn có thể xem vị trí sản phẩm. Chú ý: Chức năng xác định vị trí được thực hiện thông qua mạng FindMy chính thức, chỉ cần có thiết bị Apple ở gần sản phẩm, bạn có thể biết vị trí sản phẩm (quá trình này không tiết lộ thông tin cá nhân).
3. Chức năng nhắc nhở
Trong ứng dụng "Find My", bấm vào "Phát âm thanh", thiết bị chống mất mất sẽ phát ra tiếng "bíp, bíp" (chức năng này yêu cầu đảm bảo sản phẩm chống mất mát và điện thoại trong phạm vi 3 mét).
4. Hủy kết nối
Trên ứng dụng "Find My", tìm vật phẩm đã kết nối, chọn "Xóa vật phẩm", sau khi xóa thành công, thiết bị sẽ phát ra tiếng "bíp, bíp, bíp" (thao tác này yêu cầu đảm bảo sản phẩm và thiết bị kết nối trong phạm vi 1 mét).
5. Đặt lại cài đặt gốc
Để đặt lại cài đặt gốc: nhấn nút 5 lần liên tiếp (4 lần nhấn đơn, lần thứ 5 nhấn giữ cho đến khi nghe tiếng "beep" để hoàn tất chức năng đặt lại.
6. Sạc không dây
Trung tâm của bộ sạc không dây phù hợp được các dấu hiệu sạc lại của sản phẩm và thông báo sẽ phát ra khi bắt đầu sạc.

Cách sử dụng

Chức năng của sản phẩm:
1. Chống mất mát
Khi sản phẩm rời xa thiết bị kết nối một khoảng cách, hệ thống thiết bị sẽ tự động hiển thị thông báo bị rơi.
2. Chức năng xác định vị trí
Trên thiết bị kết nối (iPhone, iPad, M