ELSPET BAC À LITIÈRE POUR CHATS INTELLIGENT

Manuel de l'utilisateur

Merci d'utiliser les produits little one. Pour votre sécurité et une meilleure utilisation du produit, veuillez lire attentivement ce manuel d'utilisation. Conservez ce manuel pour une utilisation ultérieure.

■ NoteSpécifications du produit

nom du produit	Elspet Bac à litière pour chats intelligent
Tension d'entrée ac	110v-220v 50/60hz
Tension de sortie	DC 12V
Moteur	Moteur à engrenages CC muet
Puissance maximale	36W
Puissance de veille	3W
Taille de produit	600mmx600mmx580mm
Poids de produit	12kg
Adaptateur	DC12V 4A UL CE
Matériel de logement	ABS
Capacité	bac à sable 5L poubelle 4Ls et précautions

■ Notes et précautions

- Retirer les pédales avant utilisation
- Ajustez le temps selon la réalité
- Ne pas pousser la porte
- Remplissage opportun du sable
- Ne pas utiliser de longues bandes de litière tofu
- Ne pas irradier uv pendant longtemps
- Nettoyer les boîtes à ordures à temps
- Nettoyage régulier des pédales, des poubelles, des portes intérieures,

■ Étapes de préparation avant utilisation

(une litière mixte de moins de 5mm de longueur ou bentonite est recommandée)

①ouvrez la porte arrière et retirez les accessoires

② mettre un sac à ordures

③ déplacez le pédalier jusqu'à ce que vous entendiez le son prompt

④ il y a un son d'invite après la puissance connectée

⑤ sceau pour ouvrir la porte

⑥ appuyez longuement sur le bouton 1 pour démarrer

⑦après l'ouverture automatique de la porte, le bouchon de coton est chargé à l'intérieur du corps des deux côtés

⑧ ajouter à la litière des pièces de griffe, des bacs à sable

- Utilisez l'adaptateur 12V4A, n'utilisez pas d'autres adaptateurs
- Pour le mouvement ou le transport, appuyez SVP sur la mise hors tension avant la mise hors tension

⑨la quantité de litière de chat devrait être dans la gamme standard ne devrait pas être excessive ou trop peu

⑩la version autonome est prête, si vous avez besoin de se connecter au WiFi, voir la page suivante

Télécharger l'app elspetAPP

Comment installer le logiciel:
① scannez le code qr droit pour télé charger et installer
② apple logiciel centre commercial recherche elspet
③ google logiciel centre commercial recherche elspet

Étapes de connexion APP

① maintenez la machine 1.2 clé en même temps

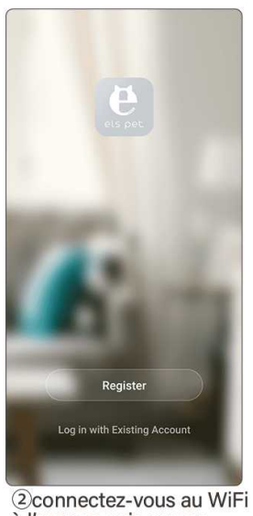

②connectez-vous au WiFi à l'avance puis ouvrez l'application

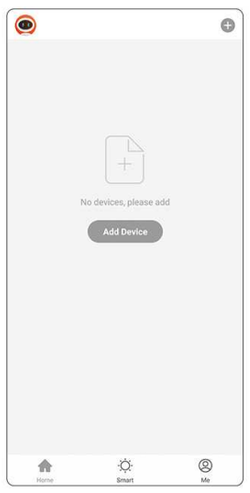

③ point ouvert pour ajouter des appareils

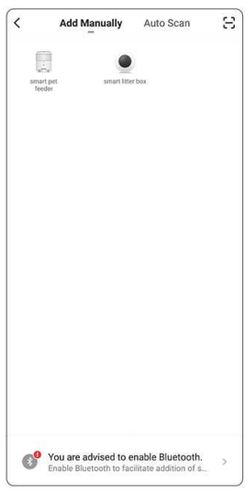

④ sélectionnez l'icône du bac à litière

⑤ confirmation de l'indicateur dans le flash rapidete

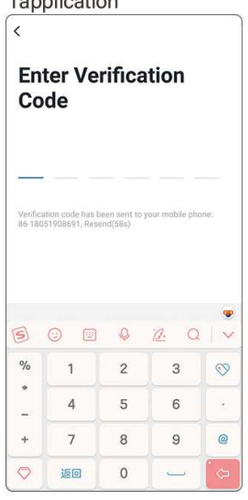

⑥ entrez le mot de passe WiFi

⑦ en attente de chargement

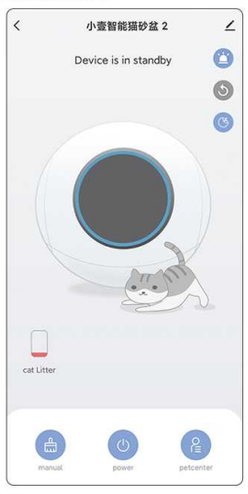

⑧ complétez la connexion

APP indication de quantité de sable et réinitialisation

Quantité de sable méthode de remise un

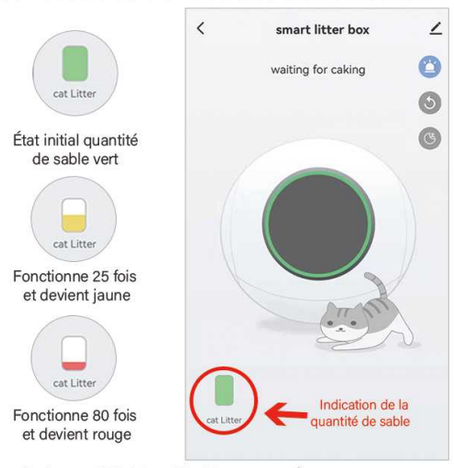

* l'indicateur initial de sable d'état est vert. À ce moment, vous devez ajouter la quantité appropriée de litière pour chat dans le bac à sable, se référer à l'échelle dans le bassin

S'il vous plaît ajouter le sable à temps lorsque la quantité de sable est insuffisante, cliquez sur le bouton de réinitialisation de sable après avoir ajouté le sable

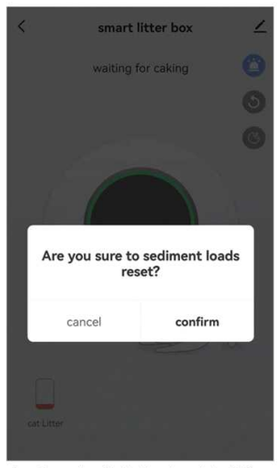

Confirmer la réinitialisation de la litière

Quantité de sable remise méthode deux

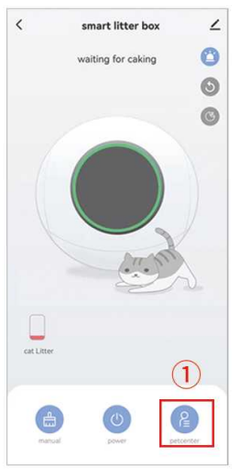

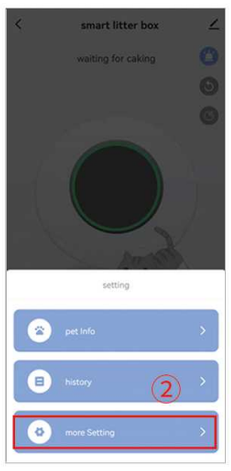

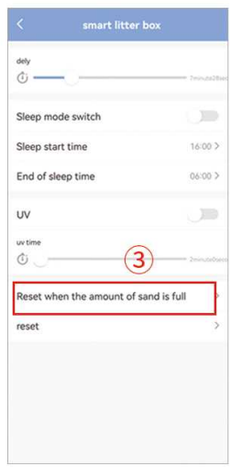

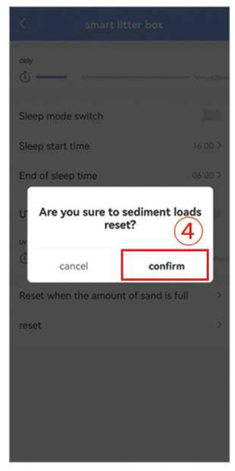

Partage d'appareil APP

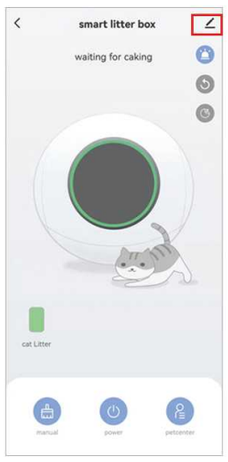

Cliquez sur modifier une fois le réseau de distribution terminé

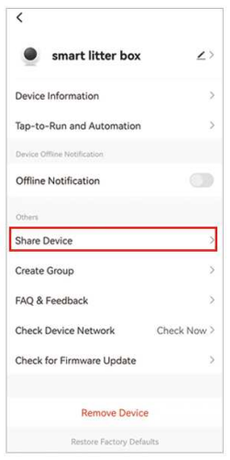

Cliquez sur "partager un appareil"

Cliquez sur "ajouter un partage"

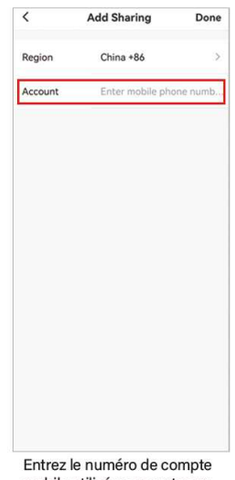

Entrez le numéro de compte mobile utilisé pour partager Relie jusqu'à 10 appareils

Méthode d'assemblage détails

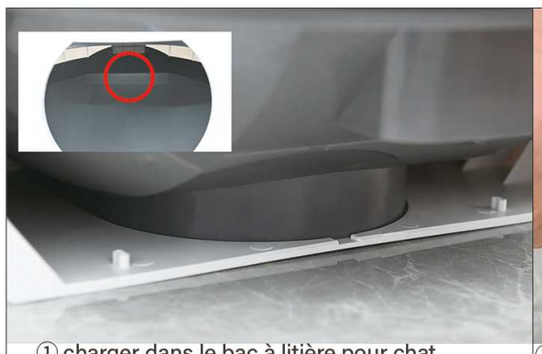

① charger dans le bac à litière pour chat (le bac à litière tombe dans la rainure inférieure)

② installez la pédale selon la position correspondante du trou

Séparer les étapes de nettoyage

① ouvrez la porte arrière et retirez le sac à ordures

② enlevez la couverture de porte intérieure

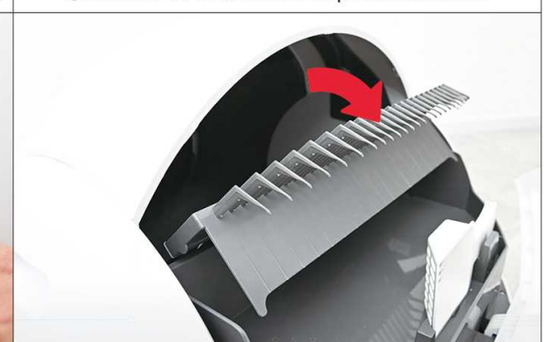

③ maintenez le bouton bilatéral de pédale dans la toilette du chat

④ installer l'éponge bouchon dans le corps des deux côtés

⑤ appuyez sur la touche 4 pour lever le râteau

⑥ maintenez les boutons des deux côtés du râteau pour charger

⑦ portes intérieures installées

⑧ mettre dans le sac poubelle

③ appuyez sur le bouton 1 puis le bouton 4

④ attendre le râteau pour lever

⑤ enfoncez le bouton pour enlever la griffe

⑥ maintenez le bouton enfoncé pour retirer la pédale

⑦ maintenez le fond de la toilette du chat et retirez le bac à sable

⑧ nettoyer les composants

■ Introduction de la fonction du produit

1. Système de bouton

Vue droite du produit

Bouton ① : commutateur d'alimentation: appuyez sur pour démarrer; Appuyez longuement pour éteindre; Pressez sur pour nettoyer manuellement les excréments en état de marche

Bouton ② : commutateur de sommeil: le voyant est allumé pour indiquer qu'il est allumé (en veille la nuit), réponse automatique à la journée

Bouton ③ : commutateur de lumière: ouvert peut faire l'éclairage, voir la page suivante pour des instructions détaillées

Bouton ④ : bouton mode: la lumière est allumée pour indiquer qu'elle est allumée
Appuyez sur l'état de démarrage pour augmenter le temps d'agrégation de 10 à 20 minutes
État d'arrêt appuyez sur pour entrer en mode propre

2. Ajustement de temps

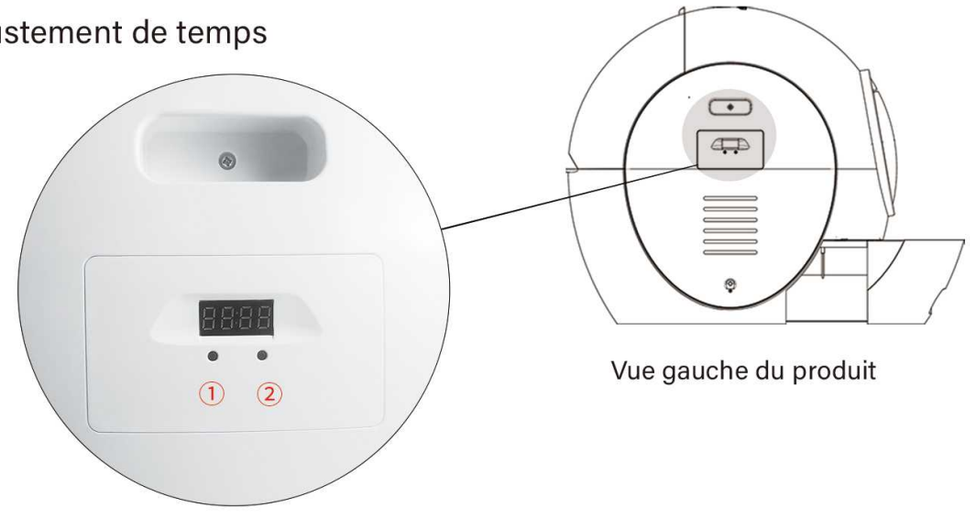

Vue gauche du produit

Appuyez longtemps sur le bouton ① l'aiguille des heures clignote, chaque pression augmente une heure
Appuyez longtemps sur le bouton ② l'aiguille des minutes clignote, chaque pression augmente d'une minute

■ Indicateur cercle signe

Vue frontale du produit

La lumière bleue:
Toujours allumé: standby
Flash lent: stérilisation et désodorisation

Feu vert:
Toujours allumé: standby agglomération
Flicker: commencez à peler les excréments

Lumière rouge:
Toujours allumé: changement de pédale
Flash lent: bac à sable avec fond collant (besoin de nettoyer vous-même)
Flash mob: panne de machine

■ Instructions de stérilisation uv

Après le nettoyage des selles, les rayons uv s'allument
Le temps est de 20 minutes
(temps réglable par APP)
Arrêt automatique immédiat lorsque l'animal entre dans la cabine

■ Système d'induction

■ Défauts communs/solutions

1. Si le chat entre à l'intérieur alors que la porte est prête à se fermer, le corps détectera le chat et arrêtera immédiatement de rouvrir la porte. 10 secondes

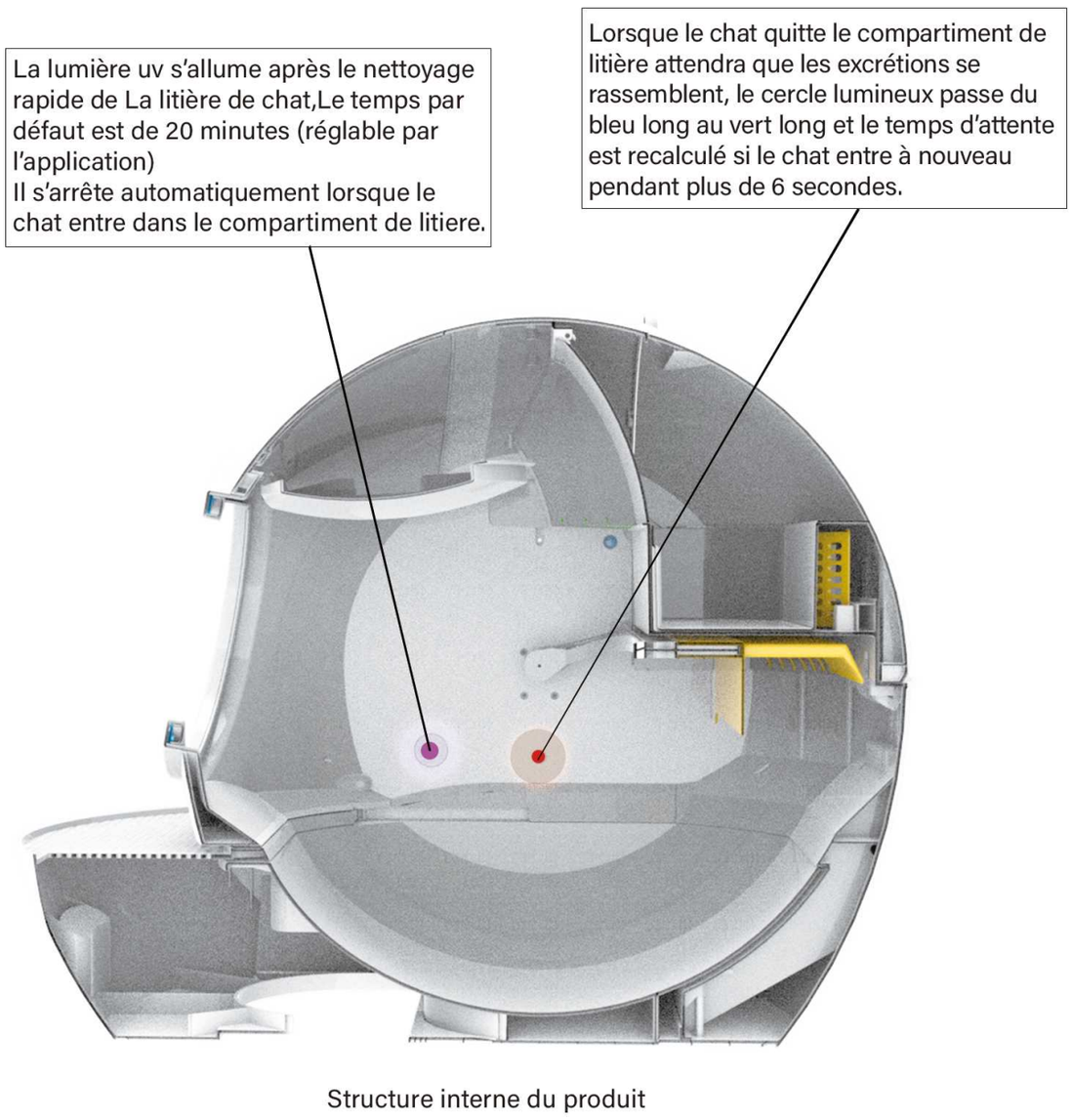

Structure interne du produit

Lorsque la porte électrique se ferme, si un animal domestique entre, la porte cessera immédiatement de se fermer et rouvrira

après que le chat quitte, il fonctionne à nouveau pour terminer le nettoyage.

2. Lorsque le fond collant de la litière de chat est trouvé, le râteau suspendra le travail et sonnera l'alarme, retournera en position et entrera en veille.(anneau lumineux rouge pour la version autonome, anneau lumineux bleu pour la version wifi). Il peut être utilisé normalement après le prochain nettoyage.

3. La raison pour laquelle l'invite est coincée peut être: la chute des éclats de l'interrupteur de porte/la déformation de la porte/le moteur de porte endommagé/le fond collant de litière de chat/trop de litière de chat/la déformation de râteau, etc. Il y a une lumière rouge ou une lumière bleue clignotant l'invite.

4. Si le sac à ordures du côté près du bac à sable n'est pas bien réglé, le râteau aura une situation katon, veuillez vérifier et ajuster à temps

Le présent appareil est conforme aux CNR d'Industrie Canada applicables aux appareils radio exempts de licence. L'exploitation est autorisée aux deux conditions suivantes :
(1) l'appareil nedoit pas produire de brouillage, et
(2) l'utilisateur de l'appareil doit accepter tout brouillage radioélectrique subi, même si le brouillage est susceptible d'en compromettre le fonctionnement."

■ FCC Warning

This device complies with part 15 of the FCC Rules. Operation is subject to the following two conditions:
(1) This device may not cause harmful interference, and (2) this device must accept any interference received, including interference that may cause undesired operation.

Any Changes or modifications not expressly approved by the party responsible for compliance could void the user's authority to operate the equipment.

Note: This equipment has been tested and found to comply with the limits for a Class B digital device, pursuant to part 15 of the FCC Rules. These limits are designed to provide reasonable protection against harmful interference in a residential installation. This equipment generates uses and can radiate radio frequency energy and, if not installed and used in accordance with the instructions, may cause harmful interference to radio communications. However, there is no guarantee that interference will not occur in a particular installation. If this equipment does cause harmful interference to radio or television reception, which can be determined by turning the equipment off and on, the user is encouraged to try to correct the interference by one or more of the following measures:

-Reorient or relocate the receiving antenna.

-Increase the separation between the equipment and receiver.

-Connect the equipment into an outlet on a circuit different from that to which the receiver is connected.

-Consult the dealer or an experienced radio/TV technician for help.

FCC Radiation Exposure Statement:
This equipment complies with FCC radiation exposure limits set forth for an uncontrolled environment. This equipment should be installed and operated with minimum distance 20cm between the radiator & your body.

elspet

ELSPET SMART CAT LITTER BOX

User manual

Thank you for using elspet products. For your safety and better use of this product, please read this user manual carefully. Keep this manual properly for future use.

■ Product specification

Product name	Elspet Smart cat litter box
Input voltage	AC110V-220V 50/60Hz
Output voltage	DC 12V
Motor	Mute DC reduction motor
Maximum power	36W
Standby power	3W
Product size	600mmx600mmx580mm
Product weight	12kg
Adapter	DC12V 4A UL CE
Shell material	ABS
Capacity	sand basin 5L garbage box 4L

■ Important note

■ Preparation steps before use

(Mixed or bentonite cat litter less than 5mm in length is recommended)

①Open the back door and take out the accessories

② Put on the garbage bag

③ Move the pedal until you hear the beep

④ After the power is connected, there is a prompt tone

- Pull the pedal out before use
- Adjust the time according to the actual situation
- Do not push the door
- Timely sand replenishment
- Don't use long strips of tofu Kitty litter
- Do not expose yourself to ultraviolet rays for a long time
- Dispose of litter boxes in time
- Clean pedals, garbage boxes, inner doors, claws and sand basins regularly
- Use the 12V4A adapter. Do not use other adapters
- If you need to move or transport, please press shutdown and then power off

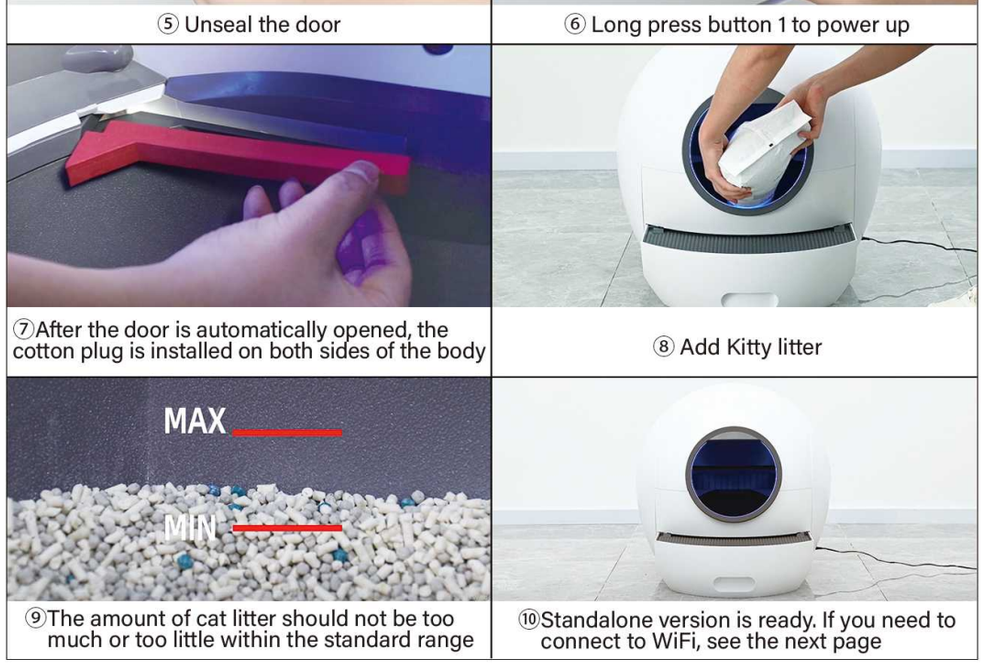

⑤ Unseal the door
⑥ Long press button 1 to power up
⑦After the door is automatically opened, the cotton plug is installed on both sides of the body
⑧ Add Kitty litter
⑨The amount of cat litter should not be too much or too little within the standard range
⑩Standalone version is ready. If you need to connect to WiFi, see the next page

Bind Elspet smart APP

Software Installation method:

①Scan the QR code on the right to download and install

②Apple App Store search elspet

③Google App Store search for Elspe

APP Connection Steps

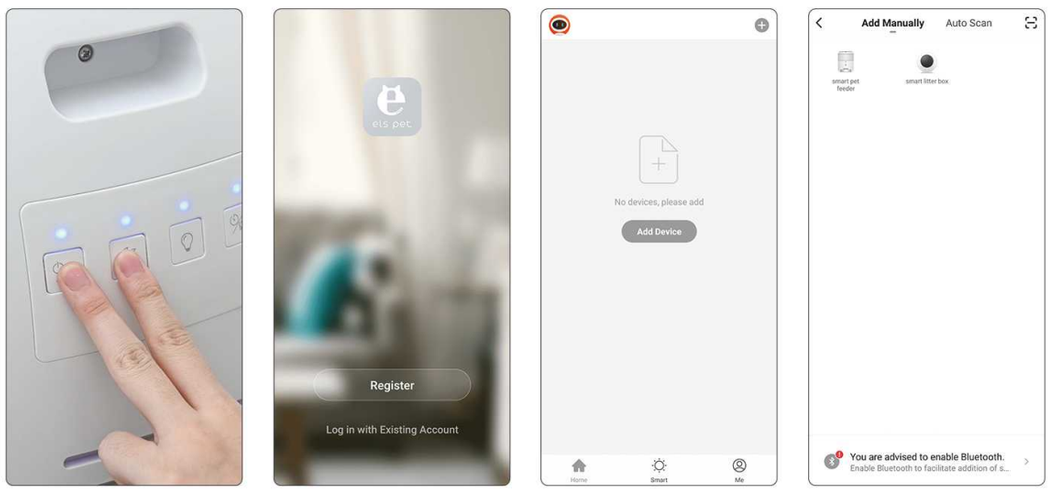

① Hold down the fuselage 1.2 at the same time
②Connect WiFi in advance and open the app
③ Click add device
④ Select the litter box icon

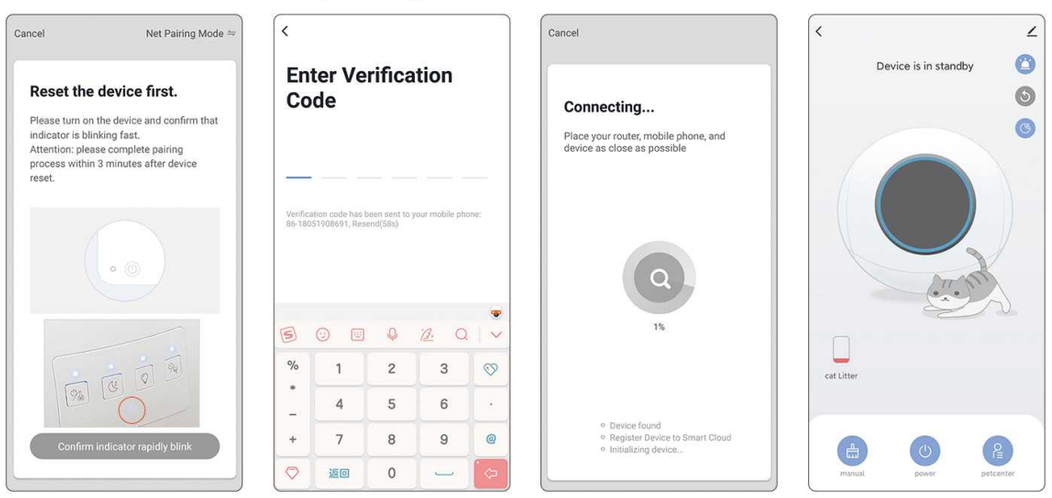

⑤ Confirm that the indicator is blinking at short intervals
⑥ Enter the WiFi password
⑦ Wait for loading
⑧ Complete the connection

APP sand indicator and reset

Sand quantity reset method 1

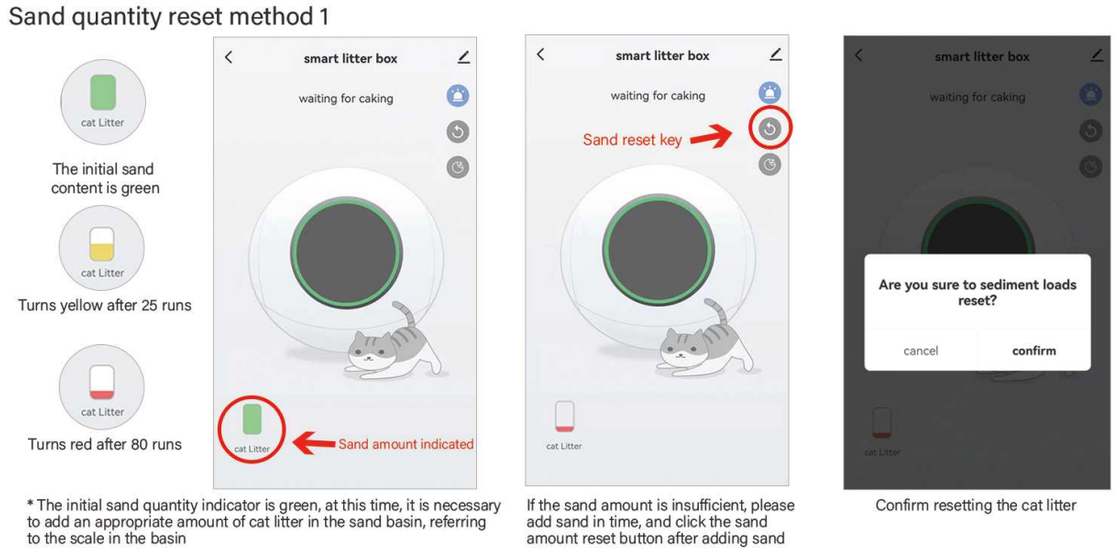

* The initial sand quantity indicator is green, at this time, it is necessary to add an appropriate amount of cat litter in the sand basin, referring to the scale in the basin

If the sand amount is insufficient, please add sand in time, and click the sand amount reset button after adding sand

Confirm resetting the cat litter

Sand quantity reset method 2

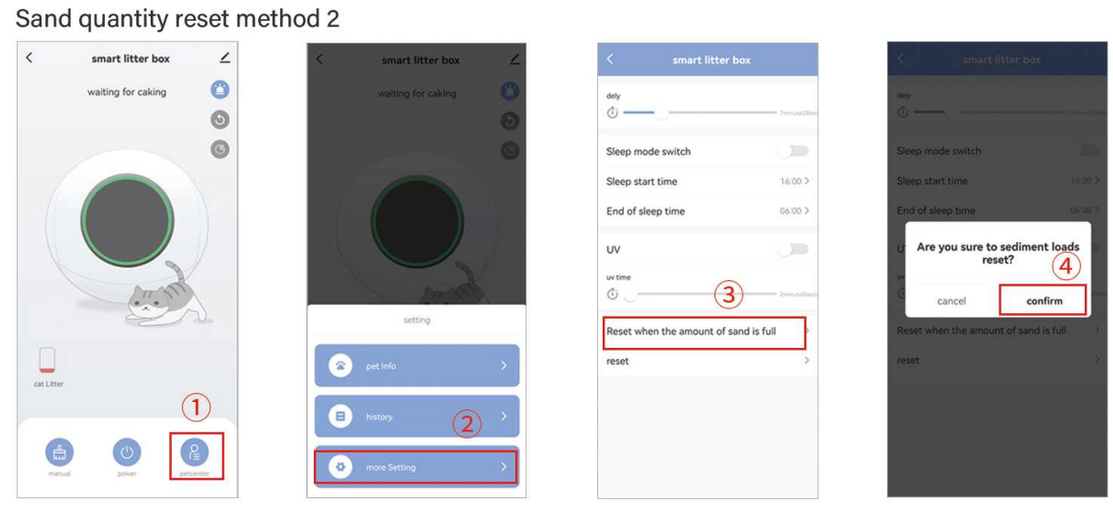

APP Device Sharing

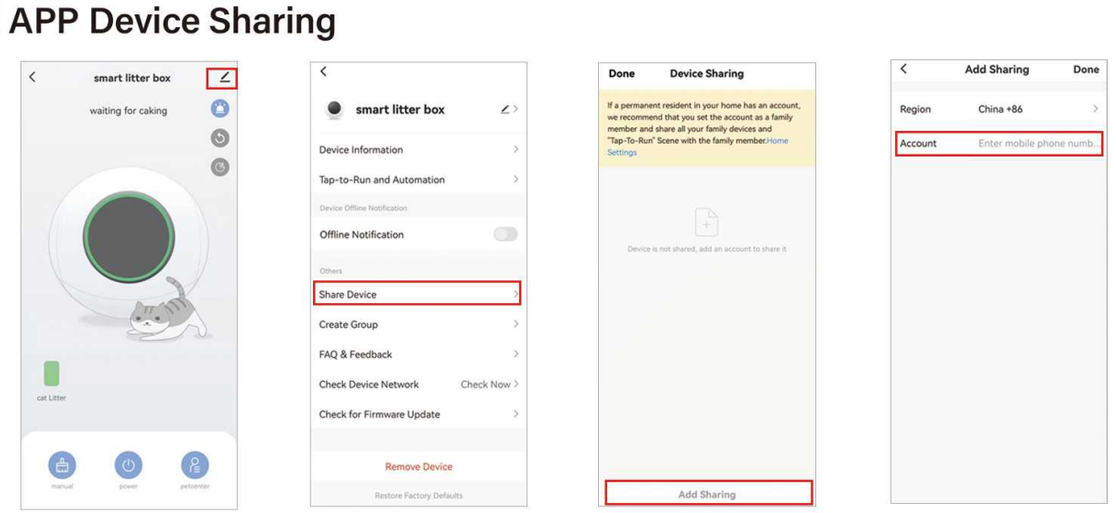

After configuring the network, click Edit
Click Share Device
Click "Add Share"
Enter the mobile phone account for sharing
A maximum of 10 devices can be bound

Detailed explanation of assembly method

① Into the cat litter box (the litter box falls into the bottom groove)
② Install the pedal according to the corresponding hole position

Disassembling cleaning steps

① Open the back door and take out the garbage bag
② Remove the inner door cover

③ Press the buttons on both sides of the pedal and put it into the cat toilet

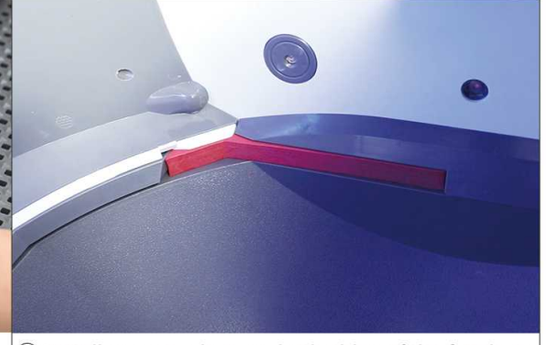

④ Install sponge plugs on both sides of the fuselage

⑤ Press key 4 to lift the rake

⑥ Press the buttons on both sides of the rake to load

⑦ Install the inner door

⑧ Put garbage bags

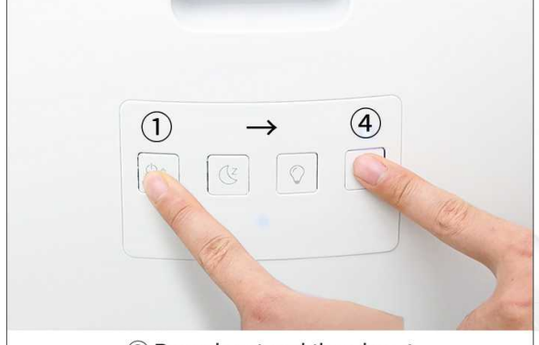

③ Press key 1 and then key 4

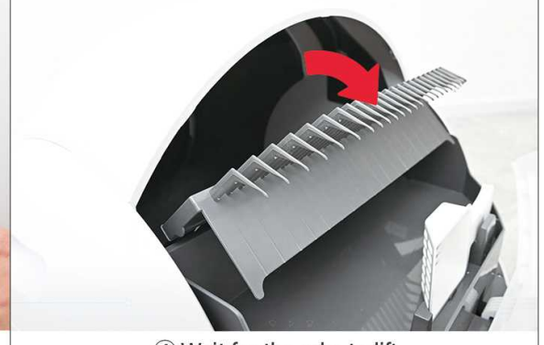

④ Wait for the rake to lift

⑤ Press and hold the button to remove the claw

⑥ Press and hold the button to remove the pedal

⑦ Press the bottom of the cat toilet and take out the sand bowl

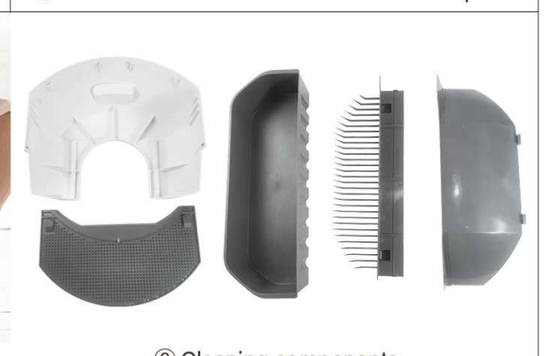

⑧ Cleaning components

■ Product Function Introduction

1. Button system

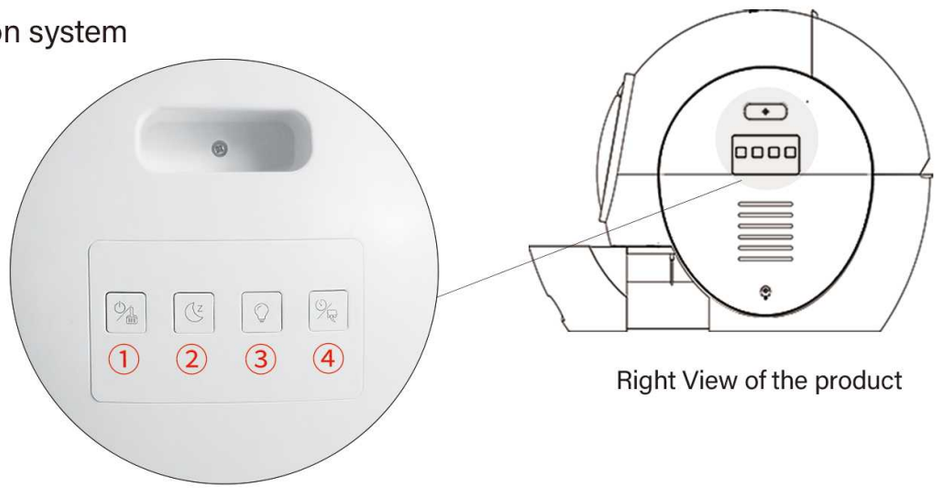

Right View of the product

Button ①: power switch: press to start; Long press shutdown; When the machine is on, press open manual feces shoveling

Button ②: Quiet sleep switch: the indicator light means open (in standby state at night), to the day automatic reply

Button③: lamp ring switch: open can be used for lighting, off in the closed state, specific instructions see the next page

Button④: Mode button: On indicates that the switch is started
Press once in the power-on state to increase the cat litter gathering time from 10 minutes to 20 minutes
Press once in the off state to enter the cleaning mode

2. Time adjustment

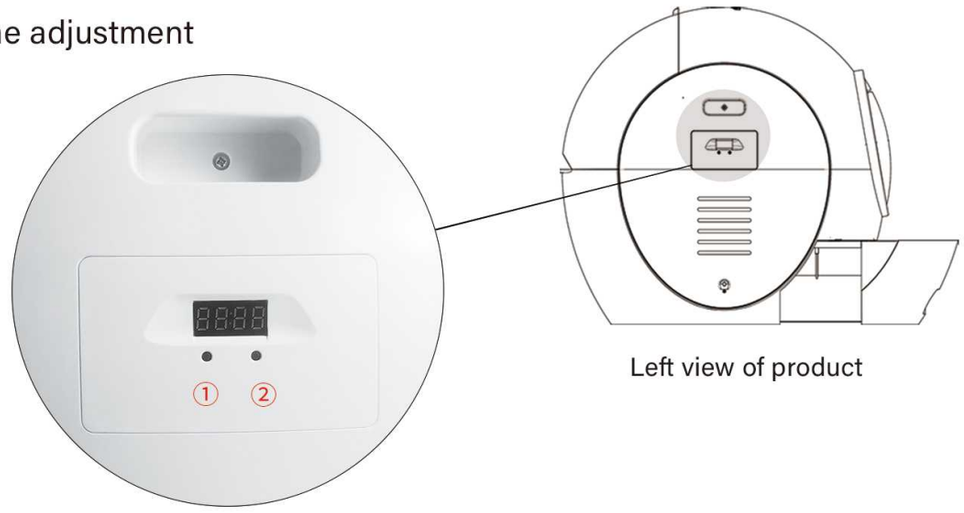

Left view of product

Long press the ① button, the hour hand flashes, and each press increases one hour.
Long press the ② button, the minute hand flashes, and each press increases one minute.

■ Indicator ring diagram

Product front view

Blue light:
Steady on: Standby
Blinking slowly: Sterilization and deodorization

Green light:
Steady on: Ready mode
Flashing: Start shoveling feces

Red light:
Steady on: pedal move
Slow flash: Sand basin sticking bottom (need to clean by oneself)
Flash: The machine is faulty

■ Ultraviolet sterilization instructions

After clearing the clumps, ultraviolet light turns on
Time: 20 minutes (APP adjustable time)
It automatically stops when the pet enters the cabin

■ Induction system

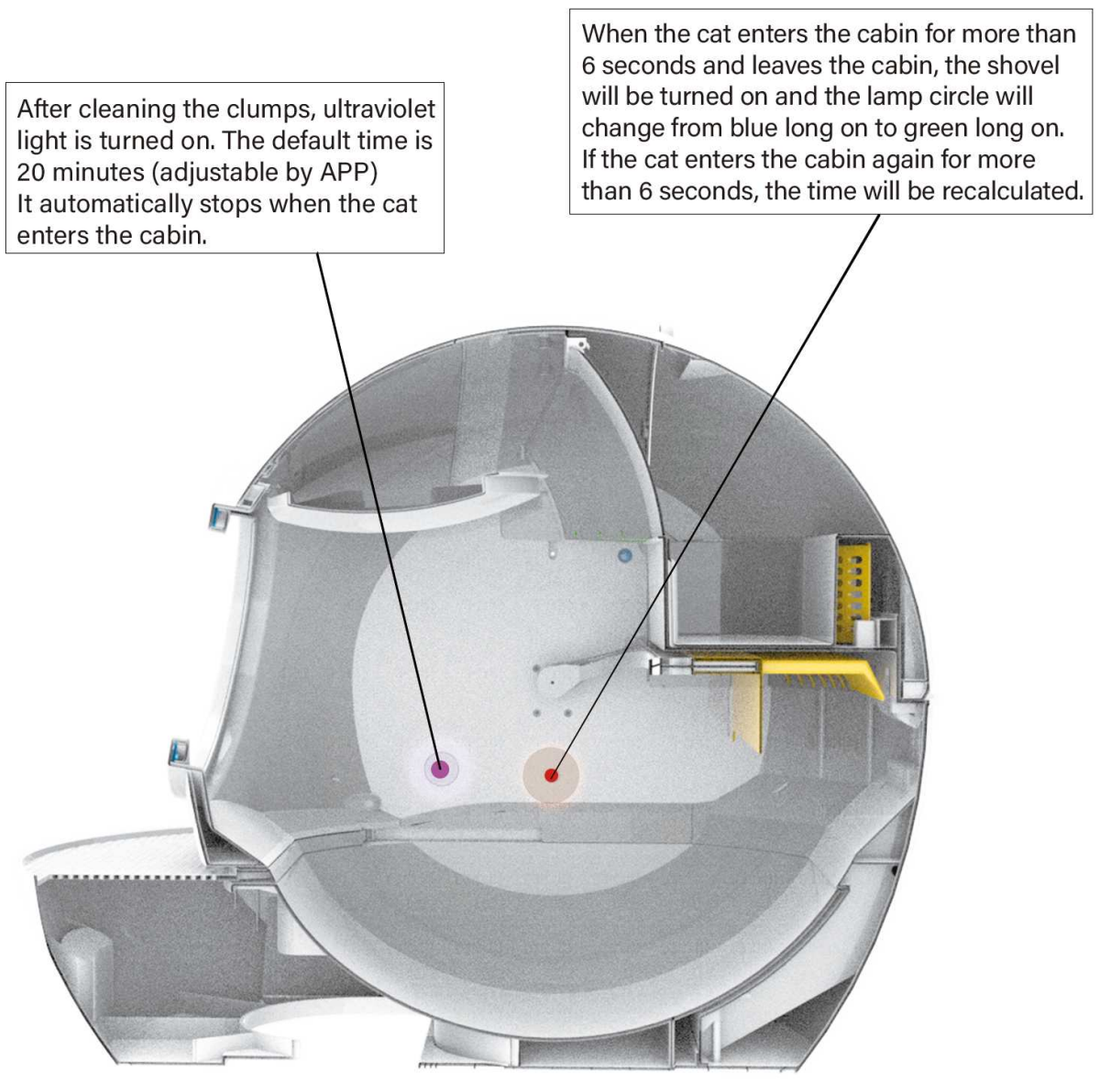

Product internal structure

When the electric door is closing, pet entry will immediately stop closing and re-open.

■ Common faults/solutions

1. If the cat enters the interior when the door is about to close, the fuselage will detect the cat and immediately stop the door and reopen it 10 seconds after the cat leaves and then operate again to complete cleaning.

2. When the cat litter is found stuck to the bottom, the rake will stop working and sound the alarm, return to the original position and enter the standby state. (The red light ring of the stand-alone version is on, and the blue light ring of the wifi version is on), it can be used normally after the next cleaning.

3. The reason for displaying the foreign body card may be the door close switch shrapnel falling/door deformation/door motor damage/cat litter sticking to the bottom/too much cat litter/rake deformation, etc., which will prompt the red or blue light flashing.

4. If the garbage bag near the sand bin is not covered properly, the rake will be stuck. Please check and adjust it in time

This device complies with Industry Canada licence-exempt RSS standard(s). Operation is subject to the following two conditions:
(1) this device may not cause interference, and
(2) this device must accept any interference, including interference that may cause undesired operation of the device."

■ FCC Warning

This device complies with part 15 of the FCC Rules. Operation is subject to the following two conditions:
(1) This device may not cause harmful interference, and (2) this device must accept any interference received, including interference that may cause undesired operation.

Any Changes or modifications not expressly approved by the party responsible for compliance could void the user's authority to operate the equipment.

Note: This equipment has been tested and found to comply with the limits for a Class B digital device, pursuant to part 15 of the FCC Rules. These limits are designed to provide reasonable protection against harmful interference in a residential installation. This equipment generates uses and can radiate radio frequency energy and, if not installed and used in accordance with the instructions, may cause harmful interference to radio communications. However, there is no guarantee that interference will not occur in a particular installation. If this equipment does cause harmful interference to radio or television reception, which can be determined by turning the equipment off and on, the user is encouraged to try to correct the interference by one or more of the following measures:

-Reorient or relocate the receiving antenna.

-Increase the separation between the equipment and receiver.

-Connect the equipment into an outlet on a circuit different from that to which the receiver is connected.

-Consult the dealer or an experienced radio/TV technician for help.

FCC Radiation Exposure Statement:
This equipment complies with FCC radiation exposure limits set forth for anuncontrolled environment. This equipment should be installed and operatedwith minimum distance 20cm between the radiator & your body.