# Photographs of the EUT (External Photos)

**Model: P068**
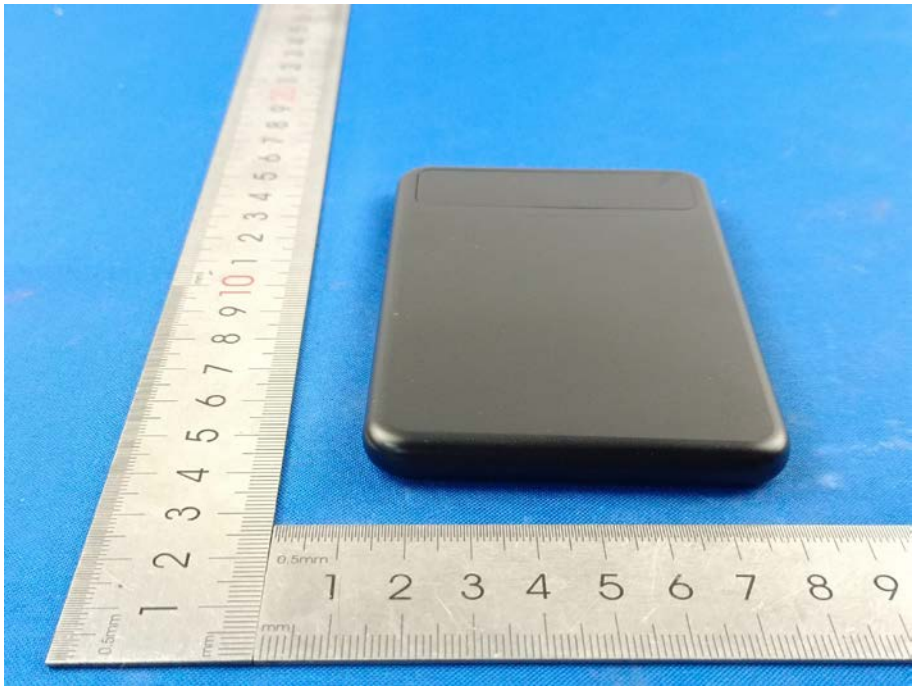
产品名称：移动电源5000mAh Qi2磁吸充电宝 型号：P068
电池容量：5000mAh(3.87V/19.35Wh) 额定容量：2600mAh (5V=2A)
输入：USB-C:5V⎓3A/9V⎓2A/12V⎓1.5A
输出：USB-C:5V⎓3A/9V⎓2.22A/12V⎓1.67A
Wireless Output:5W/7.5W/10W/15W MAX
制造商Manufacturer:广东至盈科技有限公司
执行标准Execution Standard:GB4943.1-2022,GB31241-2022
警告：浸水后禁止使用
中国制造Made in China