Rechargeable Li-ion Battery

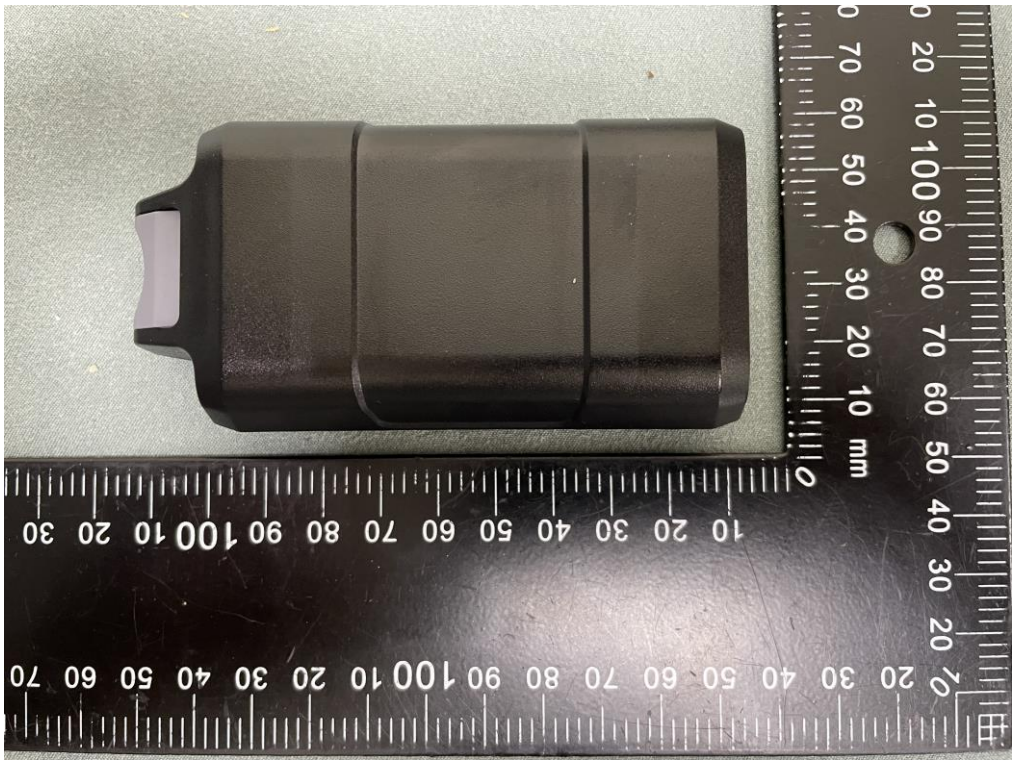

Rechargeable Li-Ion Battery
Model Name : A9V (1INR19/66-2)
Nominal voltage : 3.6V ⎓
Limited charging voltage : 4.2V ⎓
Typical Capacity : 7000mAh/25.2Wh
Rated Capacity : 6700mAh/24.12Wh
⚠ CAUTION!
To reduce risk of fire or burns, do not disassemble, crush or puncture; do not short external contact; do not dispose of in fire or water.
⚠ AVERTISSEMENT!
Pour réduire le risque d'incendie ou de brûlures, abstenez-vous de démonter, d'écraser, de perforer, de jeter dans l'eau ou dans le feu une batterie, ou encore de court-circuiter ses connecteurs externes.
株式会社NLNテクノロジー
3.6V ⎓ 6700mAh
Made in China.
Manufacturer : Getac Technology (Kunshan) Co.,Ltd.
Li-ion 20
UK CA

Rechargeable Li-Ion Battery
Model Name : A9V (1INR19/66-2)
Nominal voltage : 3.6V ⎓
Limited charging voltage : 4.2V ⎓
Typical Capacity : 7000mAh/25.2Wh
Rated Capacity : 6700mAh/24.12Wh
⚠ CAUTION!
To reduce risk of fire or burns, do not disassemble, crush or puncture; do not short external contact; do not dispose of in fire or water.
⚠ AVERTISSEMENT!
Pour réduire le risque d'incendie ou de brûlures, abstenez-vous de démonter, d'écraser, de perforer, de jeter dans l'eau ou dans le feu une batterie, ou encore de court-circuiter ses connecteurs externes.
株式会社NLNテクノロジー
3.6V ⎓ 6700mAh
Made in China.
Manufacturer : Getac Technology (Kunshan) Co.,Ltd.
Li-ion 20
UK CA

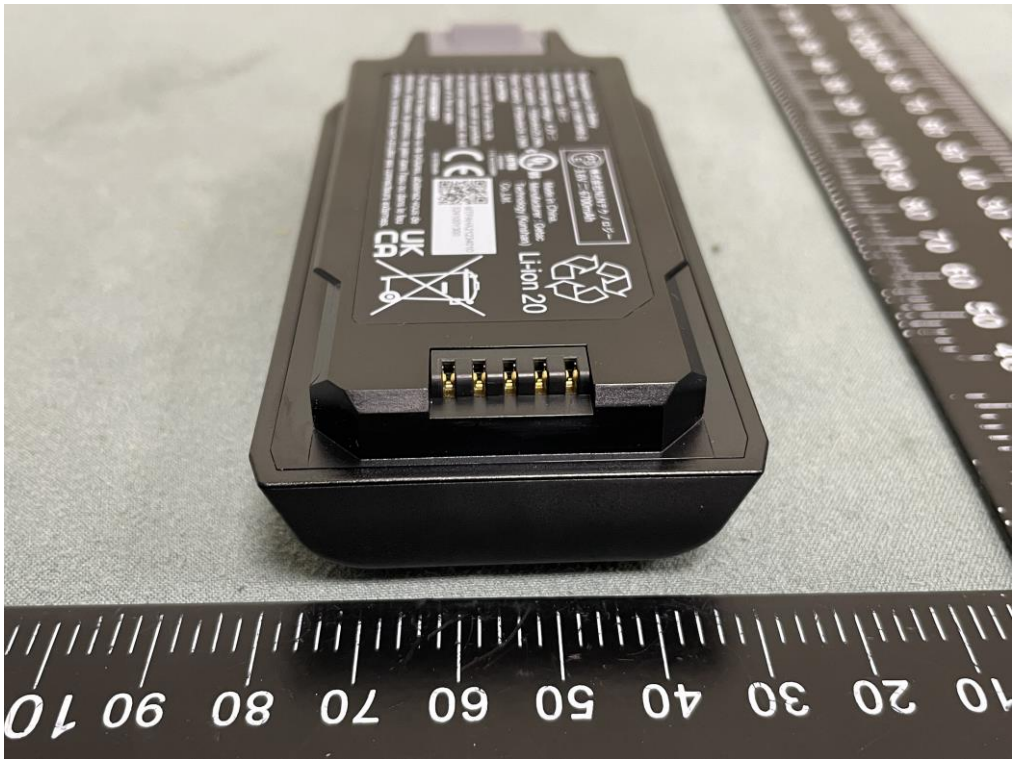
Li-ion 20

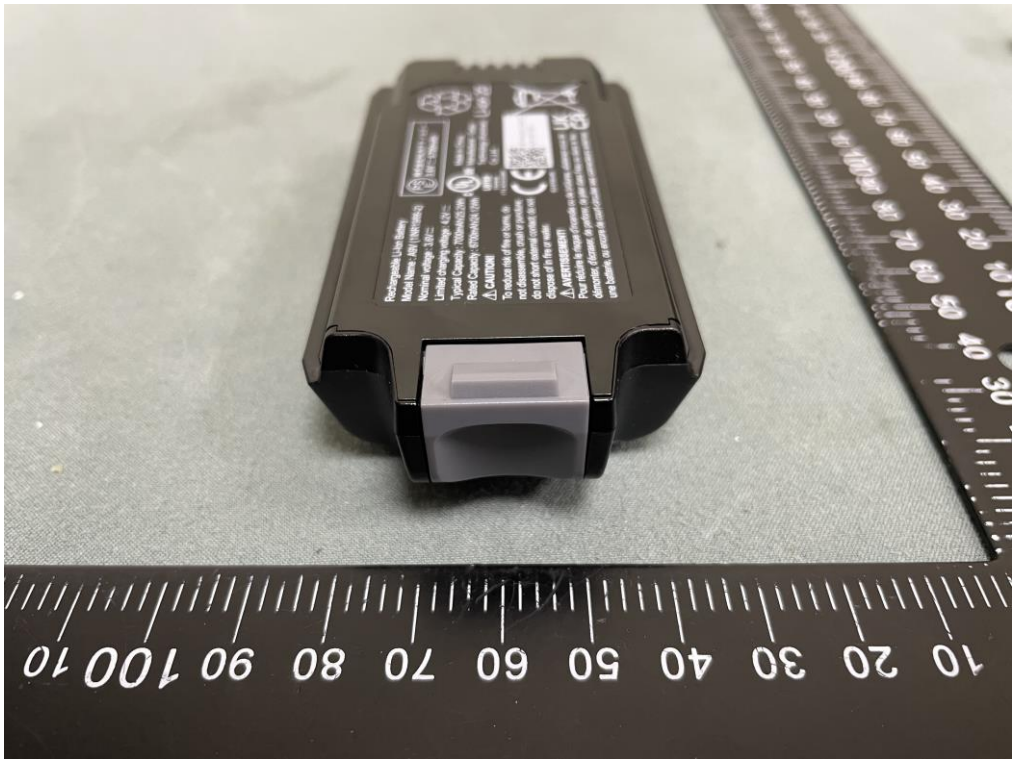

Rechargeable Li-Ion Battery
Model Name : A9V (1INR19/66-2)
Nominal voltage : 3.6V ⎓
Limited charging voltage : 4.2V ⎓
Typical Capacity : 7000mAh/25.2Wh
Rated Capacity : 6700mAh/24.12Wh
CAUTION!
To reduce risk of fire or burns, do not disassemble, crush or puncture; do not short external contact; do not dispose of in fire or water.
AVERTISSEMENT!
Pour réduire le risque d'incendie ou de brûlures, abstenez-vous de démonter, d'écraser, de perforer, de jeter dans l'eau ou dans le feu une batterie, ou encore de court-circuiter ses connecteurs externes.
PS E
株式会社NLNテクノロジー
3.6V ⎓ 6700mAh
c UL us
LISTED
E524648
I T E ACCESSORY
EU 6700mAh
Made in China.
Manufacturer : Getac Technology (Kunshan) Co.,Ltd.
MTPAHA21234010
524100Y300
Li-ion 20
UK CA