PURE+ WIRELESS

QUICK START GUIDE

Ultra High Performance Earphones With Bluetooth

SP49-ML-01

SOUL®

CONTENTS

Contenu / Inhoud / Contenido / 同梱品 / 내용 / 內容 / 内容 / КОМПЛЕКТ ПОСТАВКИ

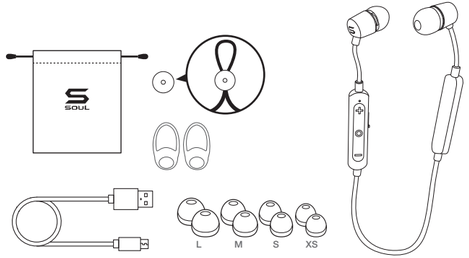

PAIRING

Couplage / Kopplung / Vinculación / ペアリング / 페어링 / 配對 / 配对 / Спаривание

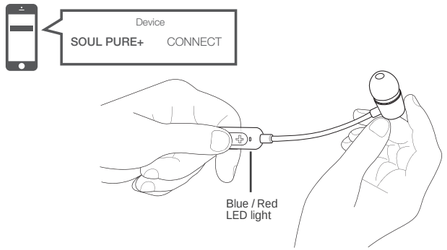

CHARGING

Chargement / Aufladen / Modo De Carga / 充電 / 충전 / 充電 / 充电 / ЗАРЯДКА

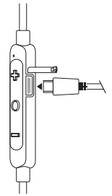

Varies by volume and content
Selon le volume et le contenu
Abhängig von der Lautstärkeeinstellung und Wiedergabeinhalten
Varía en función del contenido y el nivel del volumen
зависит от уровня громкости и воспроизводимых файлов

音楽再生時間含む
음량 및 콘텐츠에 따라 달라짐
取決於音量和內容
取决于音量和内容

REMOTE MIC CONTROLS

Controles De La Telecommande / Externe Mikrofon-regler / Controles Remotos Del Micrófono / リモート コントロールマイク / 마이크 리모컨 / 遥控麦克風 / 遥控麦克风 / Удаленное управление микрофоном

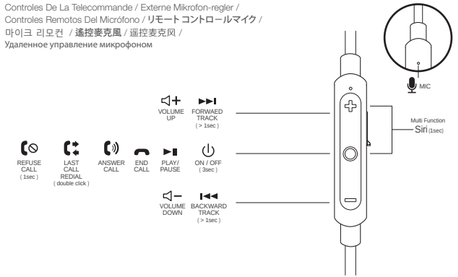

⚠ WARNING

DO NOT use alcohol, paint thinners, detergent, shampoo, or other solvents for cleaning purposes.
DO NOT intentionally immerse the earphones under water.
DO NOT wear the earphones to swim.
DO NOT wash the earphones in washing machine.
DO NOT expose the product to extremely high or low temperatures.
DO NOT leave the product near candles, cooking stoves and open flames.
DO NOT disassemble the product in any way to avoid electric shock.
Only charge the battery in accordance to the instructions provided by the company.

NOTE: 1. Water resistance performance of your earphones is based on measurements stated in this manual. Malfunctions as a result by misuse by the customer are not covered by the warranty.

2. It is recommended to dry off the device for 24 hours in a dry environment before charging after exposure to water or sweat.

When washing the ear pieces, do not let the water gets inside. If this happens, hold the earphones as shown and pat 10-20 times to remove the water. Place a dry cloth underneath the earphones for 2-3 hours.

CAUTION

RISK OF EXPLOSION INCREASES IF BATTERY IS REPLACED BY AN INCORRECT TYPE. DISPOSE USED BATTERIES ACCORDING TO THE INSTRUCTIONS.

INSTRUCTIONS

DO NOT DISCARD THE USED BATTERIES ALONG WITH HOUSEHOLD WASTE. DISPOSAL OF BATTERY SHOULD COMPLY WITH LOCAL ENVIRONMENTAL REGULATIONS.

SOUL®

Join #SOULNATION

Please follow us on our social media platforms for news and updates !

@Soulelectronics Soul Electronics Soul Electronics www.soulelectronics.com/support

Bluetooth Version : V5.0
Profile : A2DP, AVRCP, HSP and HFP.
Range : 10 meters (33 feet)
Charging time (Full charge) : Approx. 2 hour
Playtime : Up to 10 hours (Varies by volume and content)
Standby time : Up to 8 days
Dimensions :
12H x 12W x 22D (mm) Earphone size
550mm cord lenght
Weight : 13g

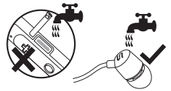

⚠ ADVERTISSEMENT

NE PAS utiliser d'alcool, de diluants à peinture, de détergent, de shampooing ou d'autres solvants pour effectuer un nettoyage.
NE PAS immerger intentionnellement les écouteurs sous l'eau.
Ne portez PAS les écouteurs pour faire de la natation.
NE PAS laver les écouteurs dans la machine à laver.
NE PAS exposer le produit à des températures extrêmement élevées ou basses.
NE PAS laisser le produit près de bougies, de quinnières et de flammes nues.
NE PAS démonter le produit en aucune manière pour éviter tout choc électrique.
Ne charger la batterie que conformément aux instructions fournies par la société.

N.B.: 1. La résistance à l'eau/à la sueur des écouteurs a été testée selon les mesures précisées dans ce manuel. Tout dysfonctionnement résultant d'une utilisation incorrecte de l'appareil par le client ne sera pas couverte par la garantie.

2. Il est recommandé de sécher l'appareil pendant 24 heures dans un environnement sec avant de charger après exposition à l'eau ou à la sueur.

Lorsque vous lavez les oreillers d'oreille, ne laissez pas entrer l'eau. Si cela se produit, maintenez les écouteurs comme indiqué et tapez 10 à 20 fois pour enlever l'eau. Placez un chiffon sec sous les écouteurs pendant 2-3 heures.

ATTENTION

Les Risques D'explosion Augmentent Si La Batterie Est Remplacée Par Un Type. De Batterie Ne Convenant Pas.

⚠ БЕЗОПАСНОЕ ИСПОЛЬЗОВАНИЕ УСТРОЙСТВА

Рекомендации по эксплуатации: Предназначены для индивидуального прослушивания. Подключаются к аудиоустройствам и ГК. Не разбирать, не бросать, не допускать попадания влаги. Длительное прослушивание на высокой громкости оказывает вредное влияние на слух. Не используйте наушники при управлении автомобилем, езды на велосипеде, при пересечении проезжей части и при любых других действиях, требующих концентрации внимания. Не используйте и не храните устройство в местах с высокой концентрацией пыли или аэрозольных веществ. Избегайте контакта разъемов на корпусе устройства с проводящими материалами, такими как жидкости, пыль, металлическая пудра и карандашные графиты. Мелкие детали могут попасть в дыхательные пути детей или животных. Дети могут пользоваться устройством только под присмотром взрослых.

ПОДКЛЮЧИТЕ И НАЧНИТЕ СЛУШАТЬ!

Version Bluetooth : V5.0
Profil : A2DP, AVRCP, HSP and HFP.
Portée : 10 mètres (33 feet)
Durée de chargement (chargement complet): Environ 2 heures
Durée de la batterie : jusqu'à 10 heures (selon le volume et le contenu)
En mode pause : jusqu'à 8 jours
Dimensions:
12h x 12l x 22p (mm) pour les écouteurs,
550mm de long pour le cordon
Poids : 13g

INSTRUCTIONS

Ne Pas Jeter Les Batteries Usagées Avec Les Ordures Ménagères. L'élimination Des Batteries Doit Respecter Les. Réglementations Locales Sur L'environnement.

ТЕХНИЧЕСКИЕ ХАРАКТЕРИСТИКИ

Версия Bluetooth – V5.0
Поддерживаемые профили – A2DP, AVRCP, HSP and HFP
Рабочий радиус – 10 метров (на открытом пространстве)
Время зарядки – примерно 2 часа
Время работы – примерно 10 часов (зависит от уровня громкости и воспроизводимых файлов)
Время в режиме ожидания – до 8 дней
Размеры –12 x 12 x 22 мм
Длина провода – 550 мм
Вес – 13 г

ПРИСОЕДИНЯЙТЕСЬ К #SOULNATION

Пожалуйста, следите за нами в социальных медиа-платформах для получения новостей и обновлений.

⚠ ADVERTENCIA

NO utilice alcohol, disolventes de pintura, detergentes, champú u otros disolventes para la limpieza.
NO sumerja intencionadamente los auriculares en el agua.
NO lleve puestos los auriculares al nadar.
NO lave los auriculares en la lavadora.
NO exponga el producto a temperaturas extremadamente altas o bajas.
NO deje el producto cerca de las velas, los quemadores o las llamas.
NO desarme el producto en modo alguno a fin de evitar descargas eléctricas.
La batería solo debe cargarse siguiendo las instrucciones suministradas por la compañía.

NOTA: 1. El nivel de impermeabilidad / resistencia al agua de tus auriculares se basa en las mediciones que se indican en este manual. Los fallos de funcionamiento resultantes del mal funcionamiento de los auriculares debido a un uso inadecuado por parte del cliente.

2. Se recomienda secar el aparato durante 24 horas en un ambiente seco antes de cargar después de la exposición al agua o el sudor.

Cuando lave las piezas del oído, no deje que el agua entre en su interior. Si esto sucede, sostenga los auriculares como se muestra y pegue 10-20 veces para quitar el agua. Coloque un paño seco debajo de los auriculares durante 2-3 horas.

PRECAUCIÓN

Riesgo De Explosión Si La Batería Es Reemplazada. Por Otra Del Tipo Incorrecto.
Desecha Las Baterías Usadas Siguiendo Las Instrucciones.

⚠ WARNUNG

KEINEN Alkohol, Farbverdünner, Reinigungsmittel, Shampoo oder andere Lösungsmittel zum Reinigen verwenden
Die Ohrhörer NICHT vorsätzlich in Wasser tauchen
NIEMALS das Gerät absichtlich in Wasser tauchen.
Die Ohrhörer NICHT in der Waschmaschine waschen
Das Produkt KEINEN extrem hohen oder niedrigen Temperaturen aussetzen
Das Produkt NICHT in der Nähe von Kerzen, Kochherden und offenen Flammen lassen
Das Produkt NICHT in irgendeiner Weise zerlegen, um einen Stromschlag zu vermeiden
Den Akku nur gemäß der von dem Hersteller bereitgestellten Anleitungen laden

N.B.: 1. Die Wasser/Schweißfestigkeit Ihrer Ohrhörer entspricht den in dieser Anleitung angegebenen Schuldklassen. Fehlfunktionen auf Grund von Missbrauch oder Fehlbrauch durch den Kunden sind nicht unter der Garantieerklärung abgedeckt.

2. Es wird empfohlen, das Gerät für 24 Stunden in einer trockenen Umgebung trocknen vor dem Laden nach der Einwirkung von Wasser oder Schweiß.

Beim Waschen der Ohrstücke, lass das Wasser nicht herein. Wenn dies geschieht, halten Sie die Ohrhörer wie gezeigt und Pat 10-20 mal, um das Wasser zu entfernen. Legen Sie ein trockenes Tuch unter dem Kopfhörer für 2-3 Stunden.

VORSICHT

Explosionsgefahr Erhöht Sich, Wenn Der Akku Durch Einen. Nicht Geeigneten Typ Ersetzt Wird. Alte Akkus Den Anleitungen Gemäss Entsorgen.

Versión Bluetooth : V5.0
Perfil : A2DP, AVRCP, HSP and HFP
Alcance : 10 mètres (33 pies)
Tiempo de carga (recarga completa): Unas 2 horas
Autonomía : hasta 10 horas
(varía en función del contenido y el nivel del volumen)
Tiempo en modo de espera : hasta 8 días
Dimensiones : 12 (alt.) x 12 (la.) x 22 (prof.) (mm);
longitud del cable: 550 mm
Peso : 13g

INSTRUCCIONES

No Deseche Las Baterías Usadas Con El Resto De La Basura Doméstica. La Eliminación De Las Baterías Debe Cumplir Con Las Normas Medioambientales Locales.

Bluetooth Version : V5.0
Profil : A2DP, AVRCP, HSP and HFP.
Übertragungsreichweite : 10 Meter (33 Fuß)
Ladezeit (Volle Batterieladung) : Ca. 2 Stunden
Betriebsdauer : bis zu 10 Stunden (Abhängig von der Lautstärkeeinstellung und Wiedergabeinhalten)
Bereitschaftsbetrieb : bis zu 8 Tage
Abmessungen :12H x 12B x 22T (mm) Ohrhörer, 550mm Kabellänge
Gewicht :13g

ANLEITUNGEN

Alte Akkus Nicht Mit Dem Haushaltsmüll Entsorgen.. Die Entsorgung Von Akkus Sollte Unter. Einhaltung Mit Den Regionalen Umweltgesetzen Erfolgen.

⚠使用上のご注意

アルコール、塗料稀釈シンナー、洗浄剤、シャンプーなどの溶剤で洗わないこと。
わざとイヤフォンを水中に浸けないこと。
洗濯機でイヤフォンを洗わないこと。
水泳のときイヤフォンを使わないでください
極端に低温または高温な環境にお製品をさらさないこと。
キャンドル、加熱調理機器、開火のさいにお製品を置きっぱなしにしないこと。
感電防止のため、絶対にお製品を分解しないこと。
必ずメーカーの指示に従ってバッテリーを充電すること。
ノート：
1. 本取扱説明書で指示された操作して下さい。お客様の不適切な扱いによる破損、本社は保証しないです。
2. デバイスが水中浸への機器後、充電する の前に乾燥な環境で24時間を乾燥することをお勧めします。
耳の部分を洗うさいは、水が内部に入らないようにしてください。このような場合は、イヤホンを図のように持ち。
10~20回たたいて水を取り除いてください。2~3時間、イヤホンの下に乾いた布を置きます。

ご注意

誤ったタイプのバッテリーに交換すると爆発の危険が高まります。
使用済みのバッテリーは指示に従って破棄してください。

⚠경고

세척 목적으로 알코올, 페인트 희석제, 세제, 샴푸 또는 기타 용제를 사용하지 마십시오.
의도적으로 물 속에 이어폰을 담그지 마십시오.
이어폰을 세탁기 안에 넣고 돌리지 마십시오.
수영할 때 이어폰을 착용하지 마십시오.
제품을 극도로 높거나 낮은 온도에 노출시키지 마십시오.
제품을 양초, 요리용 버너 및 불 근처에 두지 마십시오.
감전을 방지하기 위해 어떠한 방식으로든 제품을 분해하지 마십시오.
반드시 회사에서 제공하는 지시에 따라 배터리를 충전하십시오.

참고 : 1. 이어폰의 방수/방한 성능은 본 설명서 상의 명세를 바탕으로 합니다. 사용자의 잘못된 사용으로 인한 오작동은 보증 적용 대상이 아닙니다.
2. 장치가 물이나 땀에 노출 후 충전하기 전에 건조 환경에서 24 시간 건조하는 것이 좋습니다.

귀 조각을 씻을 때 물이 들어 가지 않도록하십시오. 이 경우 이어폰을 그림과 같이 잡고 10-20 회 가볍게 두드려 물기를 제거하십시오. 이어폰 밑에 마른 천을 2 ~ 3 시간 정도 놓아 두십시오.

주의

배터리가 올바르지 않은 종류로 교체될 경우 폭발의 위험이 있습니다.
지침에 따라 사용한 배터리를 폐기하십시오.

BLUETOOTH標準規格 : V5.0
対応BLUETOOTHプロファイル : A2DP, AVRCP, HSP and HFP
最大通信距離 : 10m (2)
充電時間 : 約2時間
連続通信時間 : 最大約10時間 (音楽再生時間含む)
連続待ち受け時間 : 最大約8日
外形寸法 : 12H x 12W x 22D (mm)
イヤホンサイズコード長550mm
質量 : 13g

指示

使用済みのバッテリーは家庭ごみに混ぜて処分しないこと。
バッテリーの破棄は、各自治体の環境規制を遵守すること。

⚠警告

請勿使用酒精、油漆稀釋劑、清潔劑、洗髮水或其它溶劑清洗本品。
請勿故意將耳機浸入水中。
請勿在游泳時戴上耳機。
請勿將耳機放入洗衣機清洗。
切勿將產品置於極高或極低溫度下。
請勿將本產品靠近蠟燭、爐灶及明火。
請勿以任何方式拆開本產品，以免觸電。
只可依照本公司提供的說明為電池充電。
注：1. 耳機的防水性能/抗汗性是以本手冊說明的水平。因客戶錯誤作業致的故障不在保修範內。
2. 建議把濕透的本機在乾燥環境下吹乾24小時後方可充電。
清洗耳機時，不要讓水進入。如果發生這種情況，請握住耳機，如圖所示，輕拍10-20次以清除水，將一塊乾燥布放置在耳機下面2-3小時。

注意事項

若更換不正確的電池，便會增加爆炸等風險。請依說明處理廢電池。

說明

請勿將廢舊電池與日常垃圾一同丟棄。應根據當地環保法規正確實施電池。

⚠警告

请勿使用酒精、涂料稀释剂、清洁剂、洗发水或其它溶剂清洁本品。
切勿将耳机浸入水中。
请勿在游泳时佩戴耳机。
切勿将耳机放入洗衣机。
切勿将本产品置放极高或极低温度下。
请勿将本产品靠近蜡烛、烹饪灶具和明火。
请勿以任何方式拆卸本产品，以免触电。
仅根据制造商说明为电池充电。
注：1.耳机的防水性能/汗抗到本手册说明的水平。因客户误操作导致的故障不在保修范围内。建议把潮湿产水和汗的设备置放置于干燥的环境中干24小时后方可充电。
清洗耳机时，不要让水进入。如果发生这种情况，请握住耳机，如图所示，轻拍10-20次以清除水，将一块干布放在耳机下面2-3小时。

注意事项

如果使用不正确的电池类型，则会增加爆炸等危险。请根据说明处理应旧电池。

说明

请勿将废旧电池与日常垃圾一起丢弃。应根据当地环保法规正确弃置电池。

藍牙版本 : V5.0
配置文件 : A2DP, AVRCP, HSP and HFP
通訊範圍 : 10 米 (33 英尺)
充電時間（充滿）: 約 2小時
播放時間 : 最長 10 小時 (取決於音量和內容)
待機時間 : 最長 8日
尺寸 : 耳機為12H x 12W x 22D (mm)，
線纜長度為550mm
重量 : 13g

蓝牙版本 : V5.0
配置文件 : A2DP, AVRCP, HSP 和 HFP
范围 : 10 米（33 英尺）
充电时间（充满）: 约 2小时
使用时间 : 最长 10 小时（取决于音量和内容）
待机时间 : 最长 8 日
尺寸 : 耳机为 12H x 12W x 22D (mm)，
线缆长度为 550mm
重量 : 13g

FCC Statement

Changes or modifications not expressly approved by the party responsible for compliance could void the user's authority to operate the equipment.

This equipment has been tested and found to comply with the limits for a Class B digital device, pursuant to Part 15 of the FCC Rules. These limits are designed to provide reasonable protection against harmful interference in a residential installation. This equipment generates uses and can radiate radio frequency energy and, if not installed and used in accordance with the instructions, may cause harmful interference to radio communications. However, there is no guarantee that interference will not occur in a particular installation. If this equipment does cause harmful interference to radio or television reception, which can be determined by turning the equipment off and on, the user is encouraged to try to correct the interference by one or more of the following measures:

-- Reorient or relocate the receiving antenna.
-- Increase the separation between the equipment and receiver.
-- Connect the equipment into an outlet on a circuit different from that to which the receiver is connected.
-- Consult the dealer or an experienced radio/TV technician for help

This device complies with part 15 of the FCC rules. Operation is subject to the following two conditions (1)this device may not cause harmful interference, and (2) this device must accept any interference received, including interference that may cause undesired operation.