USE AND CARE GUIDE

Wireless Controlled Smart Bulb

Questions, problems, missing parts? Before returning to the store,
call Hubspace Customer Service
8 a.m. - 7 p.m., EST, Monday - Friday, 9 a.m. - 6 p.m., EST, Saturday

1-877-592-5233

HOMEDEPOT.COM/Hubspace

THANK YOU

We appreciate the trust and confidence you have placed in EcoSmart through the purchase of this bulb. We strive to continually create quality products designed to enhance your home. Visit us online to see our full line of products available for your home improvement needs. Thank you for choosing EcoSmart!

Operation

1 Download the Hubspace™ app from the App Store or the Google Play Store.

Download on the App Store

GET IT ON Google Play

2 Sign in, or tap Register to create a Hubspace account.

3 To add your bulb, tap the '+' button in the upper-right corner.

NOTE:
- Bluetooth access is required for product setup.
- Each smart Hubspace bulb must be added individually by scanning the QR code or by following the instructions for manual set up.
- Manual instructions can be found in the app or under step 8 of this product manual.
- Scanning the QR code is the fastest method for set up.
- QR code must be scanned from inside the Hubspace app.

4 Scan the QR code printed on either the bulb or Quick Start Guide.

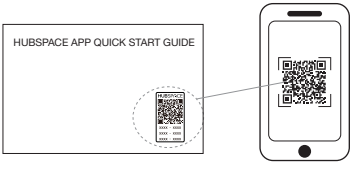

NOTE:
- QR code must be scanned from inside the Hubspace app.
- If the QR code cannot be scanned, you can enter the code manually. Tap Enter Code and follow the instructions.
- If you are unable to access the QR code, on the Scan Product screen, tap the Search button in the lower-right corner and follow the instructions.
- If you cannot locate the QR code or are having trouble scanning the QR code, please follow instructions for manual set up.
- Manual set up instructions are under step 8 of this product manual.

5 Connect your bulb to power and follow the instructions on app screen.

NOTE:
- This Hubspace bulb requires a 2.4GHz Wi-Fi network, which most routers provide.
- The Hubspace app will only show Wi-Fi networks compatible with this bulb.
- If you do not see your Wi-Fi network name when you attempt to connect your bulb, please check your router settings or move your product closer to your Wi-Fi router.

6 Control your lighting using the Hubspace app

- Control Dimming: choose the brightness you want in the app.
- Change Colors: Select from shades of white or full color spectrum.
- Group Control: group bulbs so they can be controlled at one time.
  - * Set up groups by tapping the "+" sign on the home screen and select "set up group". Follow the instructions in the app.
  - * Groups can also be set up by setting up rooms. Select "rooms" from the home screen and follow the instructions in the app.
- Create Schedules: program bulbs to turn on and off automatically.
  - * Select Schedules from the home screen. Follow the steps in the app to create schedules.

7 Set up your Voice Assistant

You can connect your smart bulb to Google Assistant and Alexa from the Hubspace app. Or, you can sign in to Alexa app or Google Assistant and connect to your Hubspace products from there.

8 Manual Set up

If you cannot locate the QR code or are having trouble scanning the QR code, follow below instructions:

- Power on the bulb.
- Tap the '+' button in the upper right corner on app screen to add your bulb.
- Tap the Search button in the lower right hand corner and follow the directions in the Hubspace App.

NOTE: QR code must be scanned from inside the Hubspace app.

Troubleshooting Guide

Problem	Solution
My Hubspace product is not connecting to Wi-Fi.	Make sure your product is connected to a power source. Your internet connection or Wi-Fi network may be down.
My product cannot find any Wi-Fi networks.	Make sure you have a 2.4GHz capable Wi-Fi network within range of the product you are trying to add.
My product is in a location that does not have Wi-Fi. Can I still use it with the Hubspace app?	Yes. Use the app on a phone with an internet connection like LTE. The phone must be within Bluetooth range of your Hubspace product.
I cannot find the QR code.	It is on the bulb housing. A copy of the QR code is also included in your product's documentation.
The QR code has become damaged. How do I add the product?	Under the QR code are numbers. You can enter those in manually instead of scanning the code.
The QR code will not scan.	The QR code must be scanned from inside the Hubspace app. If still unable to scan, please follow instructions for manual set up under step 8 of this product manual.
I lost my QR code. How do I add a product?	Make sure the product is connected to power. In the Hubspace app, tap +, then Add Product. On the Scan Product screen, tap the Search button in the lower-right corner. Follow the instructions on-screen.
A product is on another account. How do I transfer it?	Scan the QR code and it will transfer to your account.
My product is offline for long periods of time.	Make sure your Wi-Fi signal strength is sufficient. You may need to move your router, use mesh Wi-Fi, or Wi-Fi extenders.
The product is on and I scanned the QR code, but the app cannot connect to it.	Turn off Bluetooth on your phone and turn it back on. Then, scan the QR code. If the problem persists, turn your phone off and on, then try again.
Can I scan the same QR code to add multiple products?	No. Each product has a unique QR code.

FCC Regulation

Supplier's Declaration of Conformity

47 CFR § 2.1077 Compliance Information

Unique Identifier:13G3060WRGBGD01

Contains FCC ID:2AB2Q14CG500SG

Responsible Party

Leedarson America. Inc.

300 Technology Court SE Suite 100; Smyrna, GA 30082

customerservice@leedarson.com

This device complies with Part 15 of the FCC Rules. Operation is subject to the following two conditions: (1) this device may not cause harmful interference, and (2) this device must accept any interference received, including interference that may cause undesired operation. This equipment, if not installed and used in accordance with the instructions, may cause harmful interference to radio communications. Any changes or modifications not expressly approved by the manufacturer could void the user's authority to operate the equipment.NOTE: This equipment has been tested and found to comply with the limits for a Class B digital device, pursuant to Part 15 of the FCC Rules. These limits are designed to provide reasonable protection against harmful interference in a residential installation. This equipment generates, uses and can radiate radio frequency energy and, if not installed and used in accordance with the instructions, may cause harmful interference to radio communications. However, there is no guarantee that interference will not occur in a particular installation. If this equipment does cause harmful interference to radio or television reception, which can be determined by turning the equipment off and on, the user is encouraged to try to correct the interference by one or more of the following measures: reorient or relocate the receiving antenna; increase the separation between the equipment and receiver; connect the equipment into an outlet on a circuit different from that to which the receiver is connected; consult the dealer or an experienced radio/TV technician for help.This equipment complies with FCC radiation exposure limits set forth for an uncontrolled environment. This equipment should be installed and operated with minimum distance of 20 cm between the radiator and your body.

RSS Regulations

This device comply with Innovation, Science and Economic Development Canada's licence-exempt RSS(s).

Operation is subject to the following two conditions:

(1) This device may not cause interference.

(2) This device must accept any interference, including interference that may cause undesired operation of the device.

This equipment complies with ISED radiation exposure limits set forth for an uncontrolled environment. This equipment should be installed and operated with minimum distance 20cm between the radiator& your body. This transmitter must not be co-located or operating an conjunction with any other antenna or transmitter.

Questions, problems, missing parts? Before returning to the store,
call Hubspace Customer Service
8 a.m. - 7 p.m., EST, Monday - Friday, 9 a.m. - 6 p.m., EST, Saturday

1-877-592-5233

HOMEDEPOT.COM/Hubspace

Retain this manual for future use.

GUIDE D'UTILISATION ET D'ENTRETIEN

Ampoule intelligente contrôlée sans fil

Questions, problèmes, pièces manquantes? Avant de retourner au magasin, veuillez communiquez avec le service à la clientèle Hubspace
entre 8h00 et 19h00 (HNE) du lundi au vendredi au
entre 9h00 et 18h00 (HNE), Samedi

1-877-592-5233

WWW.HOMEDEPOT.CA/HUBSPACEFR

MERCI

Nous vous remercions de la confiance que vous avez place en EcoSmart! en achetant ce lumière LED plafornnier interieur. Nous nous efforçons en permanence de créer des produits de qualité conçus pour perfectionner votre maison. Vous pouvez visiter notre site en ligne pour consulter notre gamme complète de produits pour vos besoins de rénovation résidentielle. Merci d'avoir choisi EcoSmart!

Opération

1 Telecharger l'application Hubspace™ dans l'App store ou Google Play Store.

Télécharger dans l'App Store

DISPONIBLE SUR Google Play

2 Connectez-vous, ou appuyez sur Enregistrer pour créer un compte Hubspace.

3 Pour ajouter votre Ampoule cliquez sur l'icône "+" situé dans le coin supérieur droit.

NOTE:

- L'accès au Bluetooth est requis pour congurer vos produit.
- Chaque ampoule intelligente Hubspace doit être configurée individuellement en scannant le code QR ou en suivant les instructions de l'application pour une configuration manuelle.
- Les instructions manuelles se trouvent dans l'application ou à l'étape 8 de ce manuel.
- Scanner le code QR est la méthode la plus rapide pour la mise en place.
- Le code QR doit être scanné depuis l'application Hubspace.

4 Scannez le code QR imprimé sur l'une des ampoule ou le guide de démarrage rapide.

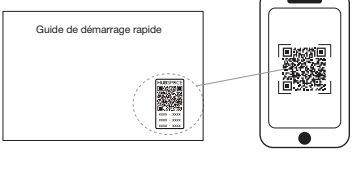

NOTE:

- Le code QR doit être scanné depuis l'application Hubspace.
- Si le code QR ne peut pas être scanné, vous pouvez GUIDE DE DÉMARRAGE RAPIDE DE L'APPLICATION HUBSPACE. saisir le code manuellement. Appuyez sur "Entrer le code" et suivez les instructions.
- Si vous ne parvenez pas à accéder au code QR, mettez-le en mode découverte avec la séquence suivante.
- Si vous ne parvenez pas à localiser le code QR ou si vous avez des difficultés à le scanner, veuillez suivre les instructions pour une configuration manuelle.
- Les instructions d'installation manuelle se trouvent à l'étape 8 de ce manuel.

5 Connectez votre ampoule à l'alimentation et suivez les instructions sur l'écran de l'application

NOTA:
- Cette ampoule Hubspace nécessite un réseau Wi-Fi 2,4 GHz, fourni par la plupart des routeurs.
- Hubspace afche uniquement les réseaux Wi-Fi que votre produit peut utiliser.
- Si vous ne voyez pas les nom de votre réseau Wi-Fi lorsque vous essayez de connecter votre produit, veuillez vérier les paramètres de votre routeur.

6 Contrôlez votre éclairage utilisant l'application Hubspace.

- Contrôle de gradation: choisissez la luminosité souhaitée dans l'application.
- Changer les couleurs: choisissez parmi une nuances de blanc ou un spectre de couleurs complet.
- Contrôle de groupe : regrouper les ampoules pour pouvoir les contrôler en même temps.
  * Créez des groupes en appuyant sur le signe « + » sur l'écran d'accueil et sélectionnez « créer un groupe ». Suivez les instructions de l'application.
  * Les groupes peuvent également être constitués en créant des salles. Sélectionnez "salles" sur l'écran d'accueil et suivez les instructions de l'application.
- Créez des horaires: programmer l'allumage et l'extinction automatique des ampoules.
  * Sélectionnez Horaires dans l'écran d'accueil. Suivez les étapes de l'application pour créer des horaires.

7 Configurer votre assistant vocal

Vous pouvez connecter votre ampoule intelligente à Google Assistant et Alexa depuis l'application Headspace. Ou, vous pouvez vous connecter à l'application Alexa ou à Google Assistant et vous connecter à vos produits Hubspace à partir de là.

8 Mise en place manuelle

Si vous ne parvenez pas à localiser le code QR ou si vous avez des difficultés à le scanner, suivez les instructions ci-dessous:

- Allumez l'ampoule.
- Appuyez sur le bouton « + » dans le coin supérieur droit de l'écran de l'application pour ajouter votre ampoule.
- Appuyez sur le bouton Recherche dans le coin inférieur droit et suivez les instructions de l'application Hubspace.

NOTE: Le code QR doit être scanné depuis l'application Hubspace.

Dépannage

Probléme	Solution
Mon produit Hubspace ne peut pas se connecter à mon réseau Wifi	Assurez-vous que votre produit est connecté à une source d'alimentation. Votre connexion Internet ou votre réseau WiFi est peut-être en panne.
Mon produit ne trouve aucun réseau WiFi.	Assurez-vous d'avoir un réseau compatible WiFi 2,4 GHz à portée de l'produit que vous essayez d'ajouter.
Mon produit se trouve dans un endroit qui n'a pas de WiFi. Puis-je toujours l'utiliser avec l'application Hubspace ?	Oui. Utilisez l'application sur un téléphone avec une connexion internet comme LTE. Le téléphone doit être à portée Bluetooth de votre produit Hubspace et avoir Bluetooth activé.
Je ne trouve pas le code QR.	Il se trouve sur le plafonnier. Une copie du code QR est également incluse dans la documentation de votre produit.
Le code QR est endommagé. Comment ajouterle dispositif?	Sous le code QR se trouvent des chiffres. Vous pouvez les saisir manuellement au lieu de scanner le code.
Le code QR ne sera pas scanné.	Le code QR doit être scanné depuis l'application Hubspace. Si la numérisation n'est toujours pas possible, suivez les instructions de configuration manuelle à l'étape 8 de ce manuel.
J'ai perdu mon code QR. Comment puis-je ajouter un produit ?	Assurez-vous que l'produit est connecté à l'alimentation. Dans l'application Headspace, appuyez sur +, puis sur Ajouter un produit. Sur l'écran Analyser l'produit, appuyez sur le bouton Rechercher dans le coin inférieur droit. Suivez les instructions à l'écran.
L'produit est sur un autre compte. Comment le transférer ?	Scannez le code QR et il sera transféré sur votre compte.
Mon produit est hors ligne pendant de longues périodes.	Assurez-vous que la force du signal WiFi est suffisante. Vous devrez peut-être déplacer votre routeur, utiliser un réseau WiFi en maille ou des rallonges WiFi.
L'produit est allumé et j'ai scanné le code QR, mais l'application ne peut pas s'y connecter.	Désactivez le Bluetooth sur votre téléphone et réactivez-le. Ensuite, scannez le code QR. Si le problème persiste, éteignez puis rallumez votre téléphone, puis réessayez.
Puis-je scanner le même code QR pour ajouter plusieurs produits ?	Non. Chaque produit a un code QR unique.

Règlement RSS

L'émetteur/récepteur exempt de licence contenu dans le présent appareil est conforme aux CNR d'Innovation, Sciences et Développement économique Canada applicables aux appareils radio exempts de licence.
L'exploitation est autorisée aux deux conditions suivantes :
1. L'appareil ne doit pas produire de brouillage.
2. L'appareil doit accepter tout brouillage radioélectrique subi, même si le brouillage est susceptible d'en compromettre le fonctionnement.
Le rayonnement de la classe b repecte ISED xaient un environnement non contrôlés.
Installation et mise en oeuvre de ce matériel devrait avec échangeur distance minimale entre 20 cm ton corps.
Lanceurs ou ne peuvent pas coexister cette antenne ou capteurs avec d'autres.

Questions, problèmes, pièces manquantes?
Avant de retourner au magasin, veuillez communiquez avec
le service à la clientèle EcoSmart
entre 8h00 et 19h00 (HNE) du lundi au vendredi au
entre 9h00 et 18h00 (HNE), Samedi

1-877-592-5233

WWW.HOMEDEPOT.CA/HUBSPACEFR

Conservez ce manuel pour une utilisation future.