说明书文件

Item	AD9009	Design	JASON	Version	V1.3
Model	DW06Q2	Date	2025-10-29		

封面

195

520

ENGLISH User Manual

Mag 3 Ultra Qi2 25W 3-in-1 Foldable Charger

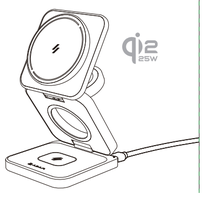

Specification

- Qi2 25W 3-in-1 Foldable Charger

Model Name: Mag 3 Ultra

Input | USB-C female: 5V ⎓ 3A / 9V ⎓ 3A / 15V ⎓ 3A

Output | • Qi2 Charger: 5W / 7.5W / 10W / 15W / 25W (Max)
- Charging Base: 5W
- Watch Charging dock: 2.5W max. (Support Apple Watch / Samsung Galaxy Watch)

Size: 66 x 66 x 29.5 mm (folded)

Weight: 205.5 g

3-Year Limited Warranty

Operating Temperature: 35°C

Made in China

Caution:
⚠ In order to achieve the best charging efficiency and heat dissipation effect, please use it in a Z-shaped stand when charging.

Product Introduction

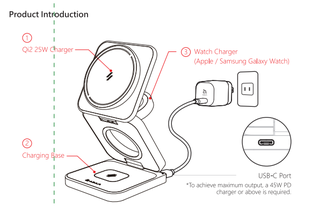

Caution: ⚠ To avoid any damage to wireless charger, please check the output voltage of the power source is suitable for the charger.

Light Mode

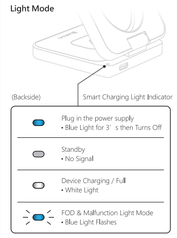

FOD (Foreign Object Detection)

☼ The light blinks when metal foreign objects are detected on the wireless charger.

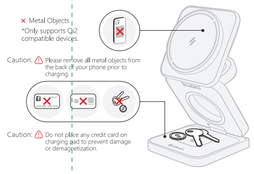

Protective Function

- Multiple Circuit Protection
- Over-Heat Protection
- Short-Circuit Protection
- Over-Voltage Protection
- Over-Current Protection
- Flame Retardant Protection

Attention

- Do not bend, puncture or drop the product.
- Do not shake while charging
- Unplug the device when fully charged
- Do not expose to liquids
- Keep away from children
- Avoid extreme temperatures
- 3 years warranty
- For the fastest and safest charge, use an ADAM cable, your device' s original cable or a certified cable (such as MFi).
- **Please scan the QR code on the packaging for the user manual.**

FCC Statement :

This device complies with Part 15 of the FCC Rules. Operation is subject to the following two conditions: (1) This device may not cause harmful interference, and (2) this device must accept any interference received, including interference that may cause undesired operation.

Warning: Changes or modifications not expressly approved by the party responsible for compliance could void the user's authority to operate the equipment.

Note: This equipment has been tested and found to comply with the limits for a Class B digital device, pursuant to Part 15 of the FCC Rules. These limits are designed to provide reasonable protection against harmful interference in a residential installation.

This equipment generates, uses, and can radiate radio frequency energy and, if not installed and used in accordance with the instructions, may cause harmful interference to radio communications. However, there is no guarantee that interference will not occur in a particular installation. If this equipment does cause harmful interference to radio or television reception, which can be determined by turning the equipment off and on, the user is encouraged to try to correct the interference by one or more of the following measures:

(1) Reorient or relocate the receiving antenna.
(2) Increase the separation between the equipment and receiver.
(3) Connect the equipment into an outlet on a circuit different from that to which the receiver is connected.
(4) Consult the dealer or an experienced radio / TV technician for help.

FCC Radiation Exposure Statement:

This equipment complies with FCC radiation exposure limits set forth for an uncontrolled environment. This equipment should be installed and operated with minimum distance of 20 cm between the radiator and your body. This transmitter must not be co-located or operating in conjunction with any other antenna or transmitter.

ADAM
ADAM elements International Co., Ltd.
www.adamelements.com
support@adamelements.com
+886-2-2738-9900

FCC ID: 2ABYMAG-3ULTRA

ESPAÑOL Manual del usuario

Mag 3 Ultra Cargador Plegable 3 en 1 Qi2 de 25 W

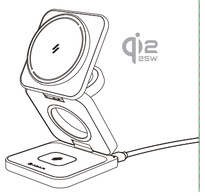

Especificación

- Cargador Plegable 3 en 1 Qi2 de 25 W

Nombre del modelo: Mag 3 Ultra

Entrada | USB-C hembra: 5V ⎓ 3A / 9V ⎓ 3A / 15V ⎓ 3A

Salida | • Cargador Qi2: 5W / 7.5W / 10W / 15W / 25W (Máx)
- Base de carga: 5W
- Base de carga para reloj: 2.5W máx. (Compatible con Apple Watch / Samsung Galaxy Watch)

Tamaño: 66 x 66 x 29.5 mm (plegado)

Peso: 205.5 g

Garantía limitada de 3 años

Temperatura de funcionamiento: 35 °C

Hecho en China

Precaución:
⚠ Para lograr la mejor eficiencia de carga y efecto de disipación de calor, utilizar el soporte en forma de Z durante la carga.

Introducción del producto

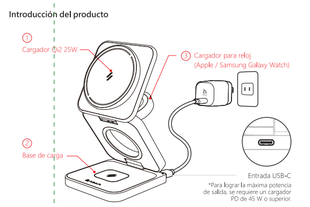

Precaución: ⚠ Para evitar cualquier daño al cargador inalámbrico, verifique que el voltaje de salida de la fuente de alimentación sea adecuado para el cargador.

Modo de iluminación

FOD (Detección de objetos extraños)

☼ La luz parpadea cuando se detectan objetos metálicos extraños en el cargador inalámbrico.

Función de protección

- Protección de múltiples circuitos
- Protección contra sobrecalentamiento
- Protección contra cortocircuitos
- Protección contra sobretensión
- Protección contra sobrecorriente
- Protección retardante de llama

Atención

- No doble, perfore ni deje caer el producto.
- No agite mientras se carga
- Desenchufe el dispositivo cuando esté completamente cargado
- No exponer a líquidos
- Aléjate de los niños
- Evite las temperaturas extremas
- 3 años de garantía
- Para una carga más rápida y segura, use un cable ADAM, el cable original de su dispositivo o un cable certificado (como MFi).
- **Escanee el código QR del paquete para acceder al manual del usuario.**

Declaración de la FCC:

Este dispositivo cumple con la Parte 15 de las Reglas de la FCC. El funcionamiento está sujeto a las dos condiciones siguientes: (1) Este dispositivo no puede causar interferencia dañina, y (2) este dispositivo debe aceptar cualquier interferencia recibida, incluida la interferencia que pueda causar un funcionamiento no deseado.

Advertencia: Los cambios o modificaciones no aprobados expresamente por la parte responsable del cumplimientopodrían anular la autoridad del usuario para operar el equipo.

Nota: Este equipo ha sido probado y cumple con los límites para un dispositivo digital de Clase B, de acuerdo con la Parte 15 de las Reglas de la FCC. Estos límites están diseñados para proporcionar una protección razonable contra interferencias perjudiciales en una instalación residencial.

Este equipo genera, usa y puede irradiar energía de radiofrecuencia y, si no se instala y usa de acuerdo con las instrucciones, puede causar interferencias perjudiciales en las comunicaciones por radio. Sin embargo, no hay garantía de que no se produzcan interferencias en un determinado instalación. Si este equipo causa interferencias perjudiciales en la recepción de radio o televisión, lo cual se puede determinar girando el apagado y encendido del equipo, se recomienda al usuario que intente corregir la interferencia mediante una o más de las siguientes medidas:

(1) Reoriente o reubique la antena receptora.
(2) Aumente la separación entre el equipo y el receptor.
(3) Conecte el equipo a una toma de corriente en un circuito diferente al que está conectado el receptor.
(4) Consulte con el distribuidor o con un técnico de radio / TV experimentado para obtener ayuda.

Declaración de exposición a la radiación de la FCC:

Este equipo cumple con los límites de exposición a la radiación establecidos por la FCC para un entorno no controlado. Este equipo debe instalarse y operarse manteniendo una distancia mínima de 20 cm entre el radiador y su cuerpo. Este transmisor no debe colocarse ni operar junto con ninguna otra antena o transmisor.

ADAM
ADAM elements International Co., Ltd.
www.adamelements.com
support@adamelements.com
+886-2-2738-9900

FCC ID: 2ABYMAG-3ULTRA

繁體中文 使用說明書

Mag 3 Ultra Qi2 25W 折疊式三合一無線充電座

產品規格

- Qi2 25W 折疊式三合一無線充電座

型號：Mag 3 Ultra

輸入 | USB-C 母座: 5V ⎓ 3A / 9V ⎓ 3A / 15V ⎓ 3A

輸出 | • 磁吸無線輸出(Qi2): 5V/5W , 7.5V/7.5W , 9V/10W , 9V/15W , 15V/25W (最大瓦數)
- 耳機無線輸出: 5V/5W
- 手錶充電座: 5V/2.5W 最大瓦數 (支援 Apple Watch / Samsung Galaxy Watch)

合計最大總輸出：32.5W

尺寸：66 x 66 x 29.5 mm (收折後)

重量：205.5 g

保固：3 年

操作溫度：35 ℃

中國製造

注意：
⚠ 為達最佳充電效率與散熱效果，充電時請以Z字型立架狀態使用。

產品介紹

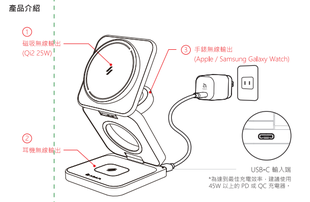

注意：⚠ 請選用合適電壓的充電頭作為電源，以免產品受到損壞。

指示燈號說明

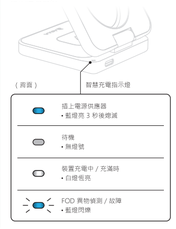

FOD及故障燈號模式

☼ 當有金屬異物接近無線充電盤時，燈號便會閃爍提醒。

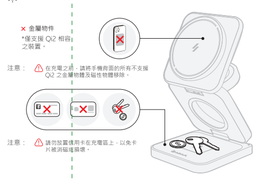

防護功能

- 多重電路保護
- 過熱保護
- 短路保護
- 過量電壓保護
- 過電流保護
- 阻燃材質保護

注意

- 請勿折解、刺穿、摔落、彎折或改造
- 充電時請勿搖晃
- 裝置電池充飽後請卸除
- 請勿接觸液體
- 遠離孩童
- 避免高溫或過低溫環境下使用
- 3年產品保固
- 為確保快速且安全的充電品質，請使用 ADAM elements 的線材、原廠線材或通過認證 (如MFi) 的線材
- 紙本說明書版面修改將不另行通知，修改說明請依照彩盒外印製QR Code 為主

NCC 警語

取得審驗證明之低功率射頻器材，非經核准，公司、商號或使用者均不得擅自變更頻率、加大功率或變更原設計之特性及功能。低功率射頻器材之使用不得影響飛航安全及干擾合法通信；經發現有干擾現象時，應立即停用，並改善至無干擾時方得繼續使用。前述合法通信，指依電信管理法規定作業之無線電通信。低功率射頻器材須忍受合法通信或工業、科學及醫療用電波輻射性電機設備之干擾。

限用物質含有情況標示聲明書

Declaration of the Presence Condition of the Restricted Substances Marking

設備名稱：Qi2 25W 折疊式三合一無線充電座，型號（型式）：Mag 3 Ultra
Equipment name　Type designation (Type)

單元 Unit	限用物質及其化學符號 Restricted substances and its chemical symbols					
	鉛 Lead (Pb)	汞 Mercury (Hg)	鎘 Cadmium (Cd)	六價鉻 Hexavalent Chromium (Cr+6)	多溴聯苯 Polybrominated biphenyls (PBB)	多溴二苯醚 Polybrominated diphenyl ethers (PBDE)
金屬件 Frame	○	○	○	○	○	○
電路板	○	○	○	○	○	○
電子元件	○	○	○	○	○	○
線材	○	○	○	○	○	○

備考1. "超出0.1 wt %"、及 "超出0.01 wt %" 係指限制物質之百分比含量超出百分比含量基準值。
Note 1. "Exceeding 0.1 wt %" and "exceeding 0.01 wt %" indicate that the percentage content of the restricted substance exceeds the reference percentage value of presence condition.
備考2. "○" 係指該項限用物質為在百分比含量基準值。
Note 2. "○" indicates that the percentage content of the restricted substance does not exceed the percentage of reference value of presence.
備考3. "－" 係指該項限用物質為例外。
Note 3. The "－" indicates that the restricted substance corresponds to the exemption.

ADAM
廠商：亞果元素國際股份有限公司
地址：臺北市大安區基隆路三段85號2樓
電話：02-2738-9900
包裝內容物：Mag 3 Ultra x1、充電線 x1、收納布袋 x1、使用說明書 x1

FCC ID: 2ABYMAG-3ULTRA

AD9009-DW06Q2-说明书

成品尺寸：65x65mm

材质：80g书写纸

工艺：啤 风琴折 单面印 四色印

折法：风琴折

折線
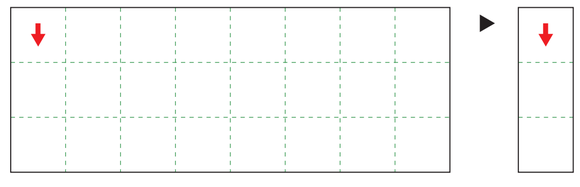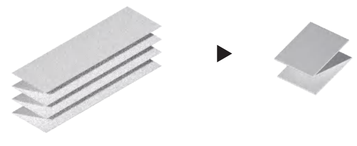
切線