JVC

HA-XC90T

WIRELESS HEADPHONES / KABELLOSER KOPFHÖRER / ÉCOUTEURS SANS FIL / AURICULARES INALÁMBRICOS / CUFFIE SENZA FILI / DRAADLOZE HOOFDTELEFOON / AUSCULTADORES SEM FIOS / TRÅDLÖSA HÖRLURAR / SŁUCHAWKI BEZPRZEWODOWE / BEZDRÁTOVÁ SLUCHÁTKA / BEZDRÔTOVÉ SLÚCHADLÁ / VEZETÉK NÉLKÜLI FEJHALLGATÓK / TRÅDLØSE HOVEDTELEFONER / ΑΣΥΡΜΑΤΑ ΑΚΟΥΣΤΙΚΑ / JUHTMETA KÕRVAKLAPID / LANGATTOMAT KUULOKKEET / БЕЗЖИЧНИ СЛУШАЛКИ / BELAIDĖS AUSINĖS / BEZVADU AUSTIŅAS / HEADPHONES BLA FILI / CĂȘTI WIRELESS / BREZŽIČNE SLUŠALKE / BEŽIČNE SLUŠALICE / หูฟังไร้สาย

Bluetooth® Qualcomm® aptX™

© 2020 JVCKENWOOD Corporation B5A-3641-00

STARTUP GUIDE
ANLEITUNG
GUIDE DE DÉMARRAGE
GUÍA DE INICIO
GUIDA DI AVVIO
GEBRUIKSHANDLEIDING
GUIA DE INICIALIZAÇÃO
STARTGUIDE
STARTUP GUIDE
RYCHLÝ PRŮVODCE
STRUČNÝ NÁVOD
GYORS ÚTMUTATÓ
HURTIG VEJLEDNING
ΓΡΗΓΟΡΟΣ ΟΔΗΓΟΣ
KIIRJUHEND
PIKAOPAS
БЪРЗО РЪКОВОДСТВО
TRUMPAS VADOVAS
ĀTRI VADLĪNIJA
GWIDA MALAJR
GHID RAPID
HITRO VODNIK
BRZI VODIČ
คู่มือการเริ่มต้นใช้งาน

For Customer Use:
Enter the Model No. and Serial No. (on the charging case) below.
Retain this information for future reference.

Model No. _____

Serial No. _____

Manufacturer
JVCKENWOOD Corporation
3-12,Moriya-cho,Kanagawa-ku,Yokohama-shi, Kanagawa, 221-0022, JAPAN

IC:12709A-HAXC90T
FCC ID:2AD8P-HAXC90T

English

For U.S.A.

Supplier's Declaration of Conformity
Model Number : HA-XC90T
Trade Name : JVC
Responsible party : JVCKENWOOD USA Corporation
Address: 500 Valley Road,Suite 203 Wayne, NJ 07470
Telephone Number: 973-317-5000
This device complies with part 15 of the FCC Rules. Operation is subject to the following two conditions:
(1) This device may not cause harmful interference, and
(2) this device must accept any interference received, including interference that may cause undesired operation.

Caution: Changes or modifications not expressly approved by the party responsible for compliance could void the user's authority to operate the equipment.
Note: This equipment has been tested and found to comply with the limits for a Class B digital device, pursuant to Part 15 of the FCC Rules. These limits are designed to provide reasonable protection against harmful interference in a residential installation. This equipment generates, uses and can radiate radio frequency energy and, if not installed and used in accordance with the instructions, may cause harmful interference to radio communications. However, there is no guarantee that interference will not occur in a particular installation. If this equipment does cause harmful interference to radio or television reception, which can be determined by turning the equipment off and on, the user is encouraged to try to correct the interference by one or more of the following measures:
– Reorient or relocate the receiving antenna.
– Increase the separation between the equipment and receiver.
– Connect the equipment into an outlet on a circuit different from that to which the receiver is connected.
– Consult the dealer or an experienced radio/TV technician for help
This transmitter must not be co-located or operated in conjunction with any other antenna or transmitter.

ATTENTION:
The product you have purchased is powered by a rechargeable battery that is recyclable. Please call 1-800-8-BATTERY for information on how to recycle this battery.

For Canada

CAN ICES-3 (B)

This device contains licence-exempt transmitter(s)/receiver(s) that comply with Innovation, Science and Economic Development Canada's licence-exempt RSS(s). Operation is subject to the following two conditions:
1. This device may not cause interference.
2. This device must accept any interference, including interference that may cause undesired operation of the device.

For U.S.A. and Canada

This equipment complies with FCC/IC radiation exposure limits set forth for an uncontrolled environment and meets the FCC radio frequency (RF) Exposure Guidelines and RSS-102 of the IC radio frequency (RF) Exposure rules. This equipment has very low levels of RF energy that are deemed to comply without testing of specific absorption rate (SAR).

Français

Pour le Canada

NMB-3 (B)

L'émetteur/récepteur exempt de licence contenu dans le présent appareil est conforme aux CNR d'Innovation, Sciences et Développement économique Canada applicables aux appareils radio exempts de licence. L'exploitation est autorisée aux deux conditions suivantes :
1. L'appareil ne doit pas produire de brouillage;
2. L'appareil doit accepter tout brouillage radioélectrique subi, même si le brouillage est susceptible d'en compromettre le fonctionnement.

Pour les États-Unis et le Canada

Cet équipement est conforme aux limites d' exposition aux rayonnements énoncées pour un environnement non contrôlé et respecte les règles les radioélectriques (RF) de la FCC lignes directrices d' exposition et d' exposition aux fréquences radioélectriques (RF) CNR-102 de l' IC. Cet équipement émet une énergie RF très faible qui est considérée conforme sans évaluation du débit d'absorption spécifique (DAS).

For Europe

Dear Customer,
This apparatus is in conformance with the valid European directives and standards regarding Radio and RoHS.
European representative of JVCKENWOOD Corporation is:
JVCKENWOOD Deutschland GmbH Konrad-Adenauer-Allee 1-11, 61118 Bad Vilbel, GERMANY

Sehr geehrter Kunde, sehr geehrte Kundin,
Dieses Gerät stimmt mit den gültigen europäischen Richtlinien und Normen bezüglich der Funkanlagen- und RoHS-Richtlinie überein.
Die europäische Vertretung für die JVCKENWOOD Corporation ist:
JVCKENWOOD Deutschland GmbH Konrad-Adenauer-Allee 1-11, 61118 Bad Vilbel, DEUTSCHLAND

Cher(e) client(e),
Cet appareil est conforme aux directives et normes européennes RED et RoHS en vigueur.
Représentant européen de la société JVCKENWOOD Corporation :
JVCKENWOOD Deutschland GmbH Konrad-Adenauer-Allee 1-11, 61118 Bad Vilbel, ALLEMAGNE

Estimado cliente,
Este aparato cumple con las directivas y normas europeas referentes a Radio y RoHS.
El representante europeo de JVCKENWOOD Corporation es:
JVCKENWOOD Deutschland GmbH Konrad-Adenauer-Allee 1-11, 61118 Bad Vilbel, ALEMANIA

Gentile Cliente,
Questo apparecchio è conforme alle direttive e alle norme europee relative alle apparecchiature radio e RoHS.
Il rappresentante europeo di JVCKENWOOD Corporation è:
JVCKENWOOD Deutschland GmbH Konrad-Adenauer-Allee 1-11, 61118 Bad Vilbel, GERMANIA

Geachte klant,
Dit apparaat voldoet aan de geldende Europese normen en richtlijnen inzake Radio en RoHS.
De Europese vertegenwoordiger van JVCKENWOOD Corporation is:
JVCKENWOOD Deutschland GmbH Konrad-Adenauer-Allee 1-11, 61118 Bad Vilbel, DUITSLAND

Caro Cliente,
Este aparelho encontra-se em conformidade com as diretivas e padrões Europeus válidos referentes à compatibilidade magnética e segurança elétrica. O representante europeu da JVCKENWOOD Corporation é:
JVCKENWOOD Deutschland GmbH Konrad-Adenauer-Allee 1-11, 61118 Bad Vilbel, ALEMANHA

Bästa kund,
Denna apparat överensstämmer med gällande EU-direktiv och standarder beträffande radioutrustning och begränsning av användningen av farliga ämnen (RoHS). Europarepresentant för JVCKENWOOD Corporation är:
JVCKENWOOD Deutschland GmbH Konrad-Adenauer-Allee 1-11, 61118 Bad Vilbel, TYSKLAND

Szanowny Kliencie,
Niniejsze urządzenie spełnia wymogi obowiązujących europejskich dyrektyw i standardów w zakresie urządzeń radiowych i dyrektywy RoHS.
Europejskim przedstawicielem JVCKENWOOD Corporation jest:
JVCKENWOOD Deutschland GmbH Konrad-Adenauer-Allee 1-11, 61118 Bad Vilbel, NIEMCY

Vážený zákazníku,
Tento přístroj je v souladu s platnými evropskými směrnicemi a normami ohledně omezení používání některých nebezpečných látek v elektrických a elektronických zařízeních a radiových přístrojích.
Evropský zástupce společnosti JVCKENWOOD Corporation je:
JVCKENWOOD Deutschland GmbH Konrad-Adenauer-Allee 1-11, 61118 Bad Vilbel, NĚMECKO

Vážený zákazník,
Tento prístroj je v súlade s platnými európskymi smernicami a normami, ktoré sa týkajú rádií a RoHS.
Zástupca spoločnosti JVCKENWOOD Corporation pre Európu je:
JVCKENWOOD Deutschland GmbH Konrad-Adenauer-Allee 1-11, 61118 Bad Vilbel, NEMECKO

Kedves Vásárló,
Ez a termék megfelel az európai Rádiós és RoHs irányelveinek és szabványainak.
A JVCKENWOOD Corporation európai képviselője:
JVCKENWOOD Deutschland GmbH Konrad-Adenauer-Allee 1-11, 61118 Bad Vilbel, NÉMETORSZÁG

Kære kunde,
Dette apparat er i overensstemmelse med gældende europæiske direktiver og standarder vedrørende radio og begrænsninger for farlige stoffer (RoHS).
Europæisk repræsentant for JVCKENWOOD Corporation er:
JVCKENWOOD Deutschland GmbH Konrad-Adenauer-Allee 1-11, 61118 Bad Vilbel, TYSKLAND

Αγαπητέ Πελάτη,
Αυτός ο εξοπλισμός συμμορφώνεται με τις ισχύουσες ευρωπαϊκές οδηγίες και τα πρότυπα σχετικά με τα ραδιοκύματα και τον περιορισμό της χρήσης συγκεκριμένων επικίνδυνων ουσιών στον ηλεκτρικό και ηλεκτρονικό εξοπλισμό (RoHS).
Αντιπρόσωπος της JVCKENWOOD Corporation για την Ευρώπη:
JVCKENWOOD Deutschland GmbH Konrad-Adenauer-Allee 1-11, 61118 Bad Vilbel, ΓΕΡΜΑΝΙΑ

Lugupeetud klient!
See seade vastab kehtivatele Euroopa direktiividele ja standarditele raadio ja RoHS-i kohta.
JVCKENWOOD Corporationi esindaja Euroopas on:
JVCKENWOOD Deutschland GmbH Konrad-Adenauer-Allee 1-11, 61118 Bad Vilbel, SAKSAMAA

Hyvä asiakas
Tämä laite on yhdenmukainen voimassa olevien eurooppalaisten RoHS- ja radiolaitedirektiivien ja -standardien kanssa.
JVCKENWOOD Corporationin Euroopan edustaja on:
JVCKENWOOD Deutschland GmbH Konrad-Adenauer-Allee 1-11, 61118 Bad Vilbel, SAKSA

Уважаеми клиенти,
Този уред отговаря на действащите европейски директиви и стандарти по отношение на радио съоръженията и ограничаване на опасните вещества.
Европейското представителство на корпорацията JVCKENWOOD е:
JVCKENWOOD Deutschland GmbH Konrad-Adenauer-Allee 1-11, 61118 Bad Vilbel, ГЕРМАНИЯ

Gerb. vartotojau,
Šis aparatas atitinka galiojančias Europos direktyvas ir standartus, susijusius su radijo įranga ir RoHS.
„JVCKENWOOD Corporation" atstovas Europoje yra:
JVCKENWOOD Deutschland GmbH Konrad-Adenauer-Allee 1-11, 61118 Bad Vilbel, VOKIETIJA

Godājamais klient!
Šī ierīce atbilst Eiropā spēkā esošajām direktīvām un standartiem attiecībā uz radioiekārtām un bīstamu vielu izmantošanas ierobežošanu elektriskās un elektroniskās iekārtās.
JVCKENWOOD Corporation pārstāvis Eiropā:
JVCKENWOOD Deutschland GmbH Konrad-Adenauer-Allee 1-11, 61118 Bad Vilbel, GERMANY (VĀCIJA)

Għażiż Konsumatur,
Dan l-apparat huwa f'konformità mad-direttivi u ma' standards Ewropej validi dwar ir-Radju u r-RoHS.
Ir-Rappreżentant Ewropew ta' JVCKENWOOD Corporation huwa:
JVCKENWOOD Deutschland GmbH Konrad-Adenauer-Allee 1-11, 61118 Bad Vilbel, IL-ĠERMANJA

Stimate client,
Acest aparat respectă prevederile Directivelor şi Standardelor Europene în vigoare referitoare la Radio şi privind restricţiile de utilizare a anumitor substanţe periculoase în echipamentele electrice şi electronice (RoHS).
Reprezentantul European al Corporaţiei JVCKENWOOD este:
JVCKENWOOD Deutschland GmbH Konrad-Adenauer-Allee 1-11, 61118 Bad Vilbel, GERMANIA

Dragi kupec,
Ta naprava je izdelana v skladu z veljavnimi evropskimi direktivami in standardi, ki se nanašajo na radio in RoHS.
Evropski predstavnik korporacije JVCKENWOOD je:
JVCKENWOOD Deutschland GmbH Konrad-Adenauer-Allee 1-11, 61118 Bad Vilbel, NEMČIJA

Poštovani korisniče,
Ovaj je uređaj u skladu s važećim direktivama i standardima Europske unije koji se odnose na usklađivanje zakonodavstava država članica o stavljanju na raspolaganje radijske opreme na tržištu i na ograničenje uporabe određenih opasnih tvari u električnoj i elektroničkoj opremi.
Europski zastupnik za korporaciju JVCKENWOOD je:
JVCKENWOOD Deutschland GmbH Konrad-Adenauer-Allee 1-11, 61118 Bad Vilbel, NJEMAČKA

For Europe

Information on Disposal of Old Electrical and Electronic Equipment and Batteries (applicable for countries that have adopted separate waste collection systems)

Products and batteries with the symbol (crossed-out wheeled bin) cannot be disposed as household waste.
This product contains rechargeable battery. Contact JVC authorised dealer for disposal.

Producten en batterijen met het (afvalcontainer met x-teken) symbool mogen niet als normaal huisvuil worden weggegooid.
Dit product bevat een oplaadbare batterij. Raadpleeg een erkende JVC handelaar voor het weggooien.

Produkty a batérie označené symbolom (prešikrtnutá odpadová nádoba) sa nesmú likvidovať spolu s komunálnym odpadom.
Tento produkt obsahuje nabíjateľnú batériu. V prípade likvidácie kontaktujte autorizovaného predajcu JVC.

Laitteita ja paristoja, joissa on seuraava merkintä (ruksattu roskapönttö), ei saa hävittää talousjätteiden mukana. Tässä laitteessa on ladattava paristo.
Ota yhteys valtuutettuun JVCedustajaan ja kysy tietoja hävittämisestä.

Produsele și bateriile cu simbolul (pubelă tăiată cu un x) nu pot fi aruncate ca deșeuri menajere. Acest produs conține o baterie reîncărcabilă.
Dacă doriți să îl aruncați, luați legătura cu distribuitorul autorizat JVC.

Das Symbol (durchgestrichene Mülltonne) auf dem Produkt oder seiner Verpackung weist darauf hin, dass dieses Produkt nicht als normaler Haushaltsabfall behandelt werden darf.
Dieses Produkt enthält eine Akkubatterie. Wenden Sie sich an einen JVCFachhändler bezüglich der Entsorgung.

Os produtos e baterias com o símbolo (caixote de lixo com um X) não podem ser deitados fora junto com o lixo doméstico.
Este produto contém uma bateria recarregável. Contate o revendedor JVC autorizado para a sua eliminação.

Azokat a termékeket, amelyeken az (áthúzott görgős szeméttároló) jelzés található, nem lehet háztartási szemétként eldobni.
A termék újratölthető akkumulátorral rendelkezik. Ártalmatlanítás esetén vegye fel a kapcsolatot a JVC szerződéses kereskedőjével.

Продуктите и батериите, обозначени със символа (зачертана с кръст кофа за боклук на колелца), не могат да се изхвърлят като битови отпадъци.
Продуктът съдържа презареждаема батерия. Свържете се с оторизиран търговец на JVC за начина на изхвърляне.

Izdelkov in baterij s simbolom (prečrtan smetnjak na kolesih) ni dovoljeno odstraniti kot gospodinjske odpadke. Ta izdelek vsebuje akumulatorsko baterijo.
Za odstranitev se obrnite na pooblaščenega zastopnika podjetja JVC.

Les produits et piles électriques sur lesquels le pictogramme (poubelle barrée) est apposé ne peuvent pas être éliminés comme ordures ménagères.
Ce produit contient une pile rechargeable. Contactez votre revendeur JVC autorisé pour le mettre au rebut.

Produkter och batterier med denna symbol (en överkryssad soptunna på hjul) får inte kastas med vanliga hushållssopor.
Denna produkt innehåller ett laddningsbart batteri. Kontakta en auktoriserad JVC-handlare angående kassering.

Produkt og batterier med symbolet (overstreget skraldespand på hjul) kan ikke bortskaffes som husholdningsaffald.
Dette produkt indeholder et genopladeligt batteri. Ret henvendelse til en autoriseret JVC-forhandler angående bortskaffelse.

Gaminių ir baterijų, ant kurių pateiktas perbrautos šiukšliadėžės simbolis, negalima išmesti kartu su buitinėmis atliekomis.
Šiame gaminyje sumontuotas akumuliatorius. Dėl utilizavimo kreipkitės į JVC įgaliotąjį prekybos atstovą.

Proizvodi i baterije sa simbolom (precrtana kanta za otpad) ne smiju se odlagati u kućanski otpad. Ovaj proizvod sadrži punjivu bateriju. Za informacije o odlaganju obratite se ovlaštenom prodavaču JVC-ovih proizvoda.

Los productos y las baterías con el símbolo (contenedor con ruedas tachado) no podrán ser desechados como residuos domésticos.
Este producto contiene una batería recargable. Para su eliminación, consulte con el distribuidor autorizado de JVC.

Produkty i baterie opatrzone symbolem (przekreślony pojemnik na kółkach) nie mogą być wyrzucane razem z odpadami domowymi.
Ten produkt zawiera akumulator. Informacje o usuwaniu odpadów można uzyskać u autoryzowanego dystrybutora JVC.

Proïóντα και μπαταρίες που φέρουν το σύμβολο (διαγραμμένος τροχήλατος κάδος απορριμμάτων) δεν απορρίπτονται ως κοινά οικιακά απορρίμματα.
Το παρόν προϊόν περιέχει επαναφορτιζόμενη μπαταρία. Για την ορθή διάθεσή του επικοινωνήστε με τον εξουσιοδοτημένο αντιπρόσωπο της JVC.

Produkti un baterijas ar simbolu (nosvītrots atkritumu konteiners uz riteņiem) nedrīkst tikt likvidēti kā mājsaimniecības atkritumi.
Šis produkts satur atkārtoti uzlādējamu bateriju. Sazinieties ar JVC autorizēto dīleri par likvidēšanu.

I prodotti e le batterie recanti questa icona (bidone carrellato della spazzatura con il simbolo della croce) non devono essere eliminati come rifiuti solidi urbani.
In queste cuffie è installata una batteria ricaricabile. Per informazioni sulla sua eliminazione si raccomanda di rivolgersi al proprio rivenditore.

Výrobky a baterie s tímto symbolem (přeškrtnutá popelnice) nelze vyhazovat s domovním odpadem.
Tento výrobek obsahuje dobíjecí baterii. Informace o likvidaci vám podá autorizovaný prodejce JVC.

Tento produkt obsahuje nabíjateľnú batériu. Informace o likvidaci vám podá autorizovaný prodejce JVC.

Käesolevaga deklareerib JVC, et süsteem [HA-XC90T] vastab määruse 2014/53/EL olulistele nõuetele ja muudele asjakohastele klauslitele.
RE määrusega 2014/53/EL seotud vastavusdeklaratsiooni eksemplari saab alla laadida järgmiselt veebisaidilt (http://www.jvc.co.jp/ecdoc/).

B' dan, JVC tiddikkjara li din is-Sistema [HA-XC90T] hija f' konformità marrekwożiti essenzjali u provvisjonijiet relevanti oħrajn tad-Direttiva 2014/53/UE.
Kopja tad-Dikjarazzjoni ta' Konformità fir-rigward tad-Direttiva RE 2014/53/UE tista' titniżżel mis-siti tal-internet li ġejjin (http://www.jvc.co.jp/ecdoc/).

Prin prezenta, JVC declară că acest Sistem [HA-XC90T] este în conformitate cu cerințele esențiale și alte prevederi relevante ale Directivei 2014/53/UE.
O copie a Declarației de Conformitate cu privire la Directiva RE 2014/53/UE poate fi descărcată de pe următoarele Site-uri web (http:// www.jvc.co.jp/ecdoc/).

Podjetje JVC izjavlja, da je ta sistem [HA-XC90T] skladen z bistvenimi zahtevami in drugimi ustreznimi določbami Direktive 2014/53/EU.
Kopijo izjave o skladnosti z Direktivo RE 2014/53/EU je mogoče prenesti z naslednjih spletnih mest (http://www.jvc.co.jp/ecdoc/).

Tvrtka JVC ovim izjavljuje da je sustav [HA-XC90T] u skladu s osnovnim zahtjevima i ostalim odgovarajućim odredbama Direktive 2014/53/EU.
Kopiju izjave o sukladnosti vezano uz Direktivu RE 2014/53/EU možete preuzeti sa sljedećih web stranica (http://www.jvc.co.jp/ecdoc/).

CE

Hereby, JVC declares that this System [HA-XC90T] is in compliance with the essential requirements and other relevant provision of Directive 2014/53/EU.
A copy of the Declaration of Conformity with regard to the RE Directive 2014/53/EU can be downloaded from the following Web sites (http://www.jvc.co.jp/ecdoc/).

Hierbij verklaart JVC dat dit systeem [HA-XC90T] in overeenstemming is met de essentiële eisen en de andere relevante bepalingen van richtlijn 2014/53/EU.
Een kopie van de " Declaration of Conformity" aangaande de RE Richtlijn 2014/53/EU kan van de volgende website worden gedownload (http://www.jvc.co.jp/ecdoc/).

JVC týmto vyhlasuje, že tento systém [HA-XC90T] je v súlade so základnými požiadavkami a ďalšími relevantnými ustanoveniami smernice 2014/53/EÚ.
Kópiu Vyhlásenia o súlade pri zohľadnení smernice RE 2014/53/EÚ si možno stiahnuť z nasledujúcich webových stránok (http://www.jvc.co.jp/ ecdoc/).

JVC vakuuttaa, että järjestelmä [HA-XC90T] on direktiivin 2014/53/EU olennaisten vaatimusten ja muiden asiaan liittyvien säännösten mukainen.
RE-direktiiviä 2014/53/EU koskeva vaatimustenmukaisuusvakuutus on ladattavissa seuraavilta verkkosivustoilta (http://www.jvc.co.jp/ecdoc/).

Pelo presente, a JVC declara que este Sistema [HA-XC90T] está em conformidade com os requisitos essenciais e outras provisões relevantes da Diretiva 2014/53/UE.
Uma cópia da Declaração de Conformidade relativa à Diretiva RE 2014/53/ UE pode ser descarregada dos seguintes websites (http://www.jvc.co.jp/ ecdoc/).

A JVC ezennel kijelenti, hogy ez a [HA-XC90T] rendszer teljesíti a 2014/53/EU irányelv alapvető követelményeit és egyéb vonatkozó előírásait.
A rádióberendezésekre vonatkozó 2014/53/EU irányelv szerinti megfelelőségi nyilatkozat másolata letölthető a következő webhelyekről (http://www.jvc.co.jp/ecdoc/).

С настоящото JVC декларира, че тази Система [HA-XC90T] отговаря на съществените изисквания и други съответни разпоредби на Директива 2014/53/ЕС.
Екземпляр от Декларацията за съответствие във връзка с Директива 2014/53/ ЕС относно радио съоръженията може да бъде изтеглен от следните уеб сайтове (http://www.jvc.co.jp/ecdoc/).

Par la présente, JVC déclare que ce système [HA-XC90T] est conforme aux exigences essentielles et autres dispositions pertinentes de la directive 2014/53/UE.
Une copie de la Déclaration de conformité en ce qui concerne la Directive RED 2014/53/UE peut être téléchargée depuis les sites web indiqué cidessous (http://www.jvc.co.jp/ecdoc/)

Härmed tillkännager JVC att detta system [HA-XC90T] är i överensstämmelse med erforderliga krav och andra relevanta villkor i direktiv 2014/53/EU.
En kopia av försäkran om överensstämmelse med hänsyn till radioutrustningsdirektiv 2014/53/EU kan laddas ner från följande webbplatser (http://www.jvc.co.jp/ecdoc/).

JVC erklærer hermed, at dette System [HA-XC90T] er i overensstemmelse med de essentielle krav og andre relevante betingelser i Direktiv 2014/53/EU.
En kopi af konformitetserklæringen angående RE-direktivet 2014/53/EU kan downloades fra de følgende Web-steder (http://www.jvc.co.jp/ecdoc/).

Μην ακούτε σε υψηλή ένταση για μεγάλο χρονικό διάστημα. Μη χρησιμοποιείτε το προϊόν ενώ οδηγείτε ή κάνετε ποδήλατο.
Να δίνετε ιδιαίτερη προσοχή στην κυκλοφορία οχημάτων γύρω σας κατά τη χρήση των ακουστικών σε εξωτερικούς χώρους. Διαφορετικά, υπάρχει πιθανότητα ατυχήματος.
Το παρόν προϊόν, που διαθέτει ενσωματωμένη μπαταρία, δεν πρέπει να εκτίθεται σε υπερβολική θερμότητα, όπως από έκθεση στον ήλιο, πυρκαγιά ή άλλη παρόμοια πηγή θερμότητας.
Αυτό το προϊόν περιέχει επαναφορτιζόμενη μπαταρία, η οποία δεν μπορεί να αντικατασταθεί. Υπάρχει κίνδυνος έκρηξης εάν η μπαταρία έχει αντικατασταθεί από τον χρήστη. Μα μη γίνεται αντικατάσταση της μπαταρίας από τον ίδιο τον χρήστη.

Ilgstoši neklausieties mūziku lielā skaļumā. Neizmantojiet, braucot ar automašīnu vai velosipēdu.
Izmantojot austiņas ārpus telpām, pievērsiet īpašu uzmanību apkārtējai satiksmei. Pretējā gadījumā varat iekļūt negadījumā.
Šis produkts ar iebūvētu bateriju nedrīkst tikt pakļauts pārmērīgam karstumam, piemēram, saules gaismai, ugunij vai līdzīgai iedarbībai.
Šajā izstrādājumā ir ievietots nemaināms uzlādējams akumulators. Sprādziena briesmas, ja lietotājs ir nomainījis akumulatoru. Nemainiet akumulatoru paši.

Para evitar posibles daños auditivos, no escuche a volúmenes elevados durante periodos prolongados.

Per evitare possibili danni all' apparato uditivo, si raccomanda di non ascoltare musica ad alto volume per molto tempo.

Voorkom mogelijke beschadiging van uw gehoor en luister derhalve niet langdurig met een hoog volume ingesteld.

Para evitar danos auditivos, não escute em volumes elevados durante longos períodos de tempo.

Lyssna inte på höga volymnivåer under längre perioder, eftersom det kan ge upphov till hörselskada.

WARNING For Europe

- Do not listen at high volume for an extended period. Do not use while driving or cycling.
- Pay special attention to traffic around you when using the headphones outside. Failure to do so could result in an accident.
- This product with a built-in battery shall not be exposed to excessive heat such as sunshine, fire or the like.
- This product contains rechargeable battery, which is not replaceable. Danger of explosion if user replaced battery. Do not replace battery user own self.
- Hören Sie nicht lange Zeit mit sehr hoher Lautstärke. Nicht beim Fahren von Motorfahrzeugen oder Fahrrädern verwenden.
- Achten Sie bei Nutzung der Kopfhörer im Freien besonders auf den Straßenverkehr. Missachtung kann zu Unfällen führen.
- Dieses Produkt mit einer eingebauten Batterie darf nicht sehr starken Hitzequellen wie Sonnenschein, Feuer o.ä. ausgesetzt werden.
- Dieses Produkt enthält einen Akku, der nicht austauschbar ist. Explosionsgefahr, wenn der Benutzer den Akku austauscht. Ersetzen Sie den Akku nicht selbst.
- N' écoutez pas le son à un volume élevé pendant longtemps. N' utilisez pas le casque pendant que vous conduisez ou faites du vélo.
- Faites particulièrement attention à ce qui se passe autour de vous quand vous utilisez le casque à l'extérieur. Sinon, cela pourrait entraîner un accident.
- Ce produit contient une batterie excessive ne doit pas être exposé à une chaleur excessive telle que la lumière du soleil, un feu ou quelque chose de similaire.
- Ce produit contient une batterie rechargeable, qui n' est pas remplaçable. Danger d' explosion si la batterie est remplacée par l' utilisateur. L' utilisateur ne doit pas remplacer la batterie lui-même.
- No escuche con el volumen alto durante períodos prolongados. No lo utilice mientras conduce un vehículo o circula en bicicleta.
- Preste especial atención al tránsito de su alrededor cuando utilice los auriculares en exteriores. Corre el riesgo de provocar un accidente si no lo hace.
- Este producto tiene una batería incorporada y, por lo tanto, no deberá exponerse a un calor excesivo como el de la luz del sol, el fuego o similar.
- Este producto contiene una batería recargable no reemplazable. Si el usuario sustituye la batería, existe riesgo de explosión. El usuario no deben sustituir la batería.
- Non usare le cuffie per molto tempo ad alto volume. Non usarle in tale condizione soprattutto durante la guida o in bicicletta.
- Quando si usano le cuffie all' esterno è necessario prestare particolare attenzione al traffico circostante. La mancata osservanza di questa precauzione potrebbe infatti divenire causa d'incidenti.
- Non esporre le cuffie a calore eccessivo quale sole, fuoco o simili mentre vi è inserita la batteria.
- Questo prodotto contiene una batteria ricaricabile che non è sostituibile. Pericolo di esplosione se la batteria viene sostituita dall' utente. Non sostituire la batteria autonomamente.
- Vermijd langdurig luisteren met een hoog volume. Gebruik niet tijdens het rijden of fietsen.
- Let vooral goed op het verkeer en de omgeving wanneer u de hoofdtelefoon buitenshuis gebruikt. U zou anders ongelukken kunnen veroorzaken.
- Dit product heeft een ingebouwde batterij en dient derhalve niet te worden blootgesteld aan hitte van bijvoorbeeld de zon of een vuur.
- Dit product is voorzien van een oplaadbare batterij die niet kan worden vervangen. Er bestaat explosiegevaar als de batterij door de gebruiker wordt vervangen. Gebruiker mag de batterij niet zelf vervangen.
- Não escute com um volume alto durante um período prolongado. Não utilize enquanto conduz ou anda de bicicleta.
- Preste especial atenção ao trânsito ao seu redor quando utilizar os auscultadores na rua. Deixar de fazer isso poderá resultar (em um) num acidente.
- Este produto com uma bateria incorporada não deve ser exposto ao calor excessivo tal coordenada a raios solares, fogo ou algo semelhante.
- Este produto contém uma bateria recarregável que não é substituível. Existe perigo de explosão se o utilizador substituir a bateria. Não seja o próprio utilizador a substituir a bateria.
- Lyssna inte på hög volym under lång tid. Använd inte hörlurarna i trafiken.
- Var särskilt uppmärksam på omgivande trafik vid användning av hörlurarna utomhus. Annars finns det risk för att en olycka inträffar.
- Denna produkt med ett inbyggt batteri får inte utsättas för hög värme från exempelvis solljus eller eld.
- Den här produkten innehåller laddningsbart batteri, vilket inte kan bytas ut. Explosionsrisk om användaren byter batteri. Byt inte själv ut batteriet.
- Nie słuchaj używając dużej głośności przez dłuższy okres czasu. Nie używaj podczas kierowania pojazdem ani jazdy na rowerze.
- Zwróć szczególną uwagę na ruch drogowy, jeśli korzystasz ze słuchawek na zewnątrz. W przeciwnym razie można doprowadzić do wypadku.
- Tego produktu z wbudowanym akumulatorem nie należy narażać na przegrzanie (promienie słoneczne, ogień itp.).
- Niniejszy produkt zawiera akumulator, który nie podlega wymianie. Wymiana akumulatora przez użytkownika grozi wybuchem. Nie wymieniać akumulatora we własnym zakresie.
- Neposlouchejte delší dobu při vysoké hlasitosti. Nepoužívejte při řízení nebo cyklistice.
- Pokud používáte sluchátka venku, věnujte zvláštní pozornost okolnímu dopravnímu ruchu. Nedostatečná pozornost by mohla vést k nehodě.
- Tento výrobek s vestavěnou baterií by neměl být vystavován nadměrnému teplu, například slunečnímu záření, ohni atp.
- Tento výrobek obsahuje dobíjecí baterii, která není vyměnitelná. Pokud uživatel vymění baterii, hrozí nebezpečí výbuchu. Uživatel nesmí sám vyměňovat baterii.
- Nepočúvajte pri vysokej hlasitosti počas dlhšieho časového obdobia. Nepoužívajte počas jazdy alebo bicyklovania.
- Ak používate slúchadlá vonku, dávajte pozor na okolitú premávku. V opačnom prípade hrozí riziko nehody.
- Tento produkt so vstavanou batériou nesmie byť vystavený zdrojom nadmerne vysokej teploty, ako je napríklad slnečné žiarenie, oheň a podobne.
- Tento výrobok obsahuje nabíjateľnú batériu, ktorá nie je vymeniteľná. Ak používateľ vymení batériu, hrozí nebezpečenstvo výbuchu. Batériu nevymieňajte.
- Ne hallgasson zenét hosszú ideig magas hangerőn. Ne használja vezetés vagy kerékpározás közben.
- Ha a fejhallgatót a szabadban használja, mindig figyeljen a környező forgalomra. Ennek elmulasztása balesetveszélyes lehet.
- Jelen termék beépített akkumulátorral rendelkezik, ezért tilos túlzott hősugárzásnak, pl. napfénynek, tűznek vagy hasonlónak kitenni.
- A termék újratölthető akkumulátort tartalmaz, amely nem cserélhető. Ha a felhasználó kicseréli az akkumulátort, robbanásveszély keletkezik. Soha ne kísérelje meg saját maga kicserélni az akkumulátort.
- Älä kuuntele suurella äänenvoimakkuudella pitkään. Älä käytä ajaessasi tai pyöräillessäsi.
- Kiinnitä erityistä huomiota ympäröivään liikenteeseen, kun käytät kuulokkeita ulkona. Kehotuksen noudattamatta jättäminen voi johtaa onnettomuuteen.
- Tätä laitetta, jossa on yhdysrakenteinen paristo, ei saa altistaa kuumuudelle kuten auringonpaisteelle, avotulelle jne.
- Tämä tuote sisältää ladattavan akun, jota ei voi vaihtaa. Räjähdysvaara, jos käyttäjä vaihtaa akun. Älä vaihda akkua itse.
- Не слушайте при висока сила на звука продължително време. Не използвайте по време на шофиране или колоездене.
- Когато използвате слушалките на открито, обръщайте повишено внимание на трафика около себе си. В противен случай това може да причини катастрофа.
- Този продукт е с вградена батерия и не трябва да се излага на прекомерна топлина, като например слънчева светлина, огън или подобни.
- Този продукт съдържа акумулаторна батерия, която не се подменя. Опасност от експлозия при подмяна на батерията. Не подменяйте батерията сами.
- Neklausykite įrašo dideliu garsumu ilgą laiką. Nenaudokite, kol vairuojate arba važiuojate nekeičiamas įkraunamas akumuliatorius. Jei naudotojas pakeis akumuliatorių, kils sprogimo pavojus. Akumuliatoriaus patys nekeiskite.
- Šiame prietaise įrengtas nekeičiamas įkraunamas akumuliatorius. Jei naudotojas pakeis akumuliatorių, kils sprogimo pavojus. Akumuliatoriaus patys nekeiskite.
- Nu ascultați cu volum mare pentru o perioadă extinsă de timp. Nu utilizați atunci când conduceți vehicule sau când mergeți pe bicicletă.
- Acordați atenție specială traficului din jurul dvs. atunci când utilizați căștile în exterior. Nerespectarea acestor instrucțiuni poate avea ca rezultat producerea de accidente.
- Acest produs cu baterie integrată nu trebuie să fie expus la temperaturi excesive, precum cele provocate de căldura soarelui, a focului sau altele asemănătoare.
- Acest produs conține acumulator reîncărcabil, care nu poate fi înlocuit. Dacă utilizatorul a înlocuit acumulatorul, există pericol de explozie. Acumulatorul nu trebuie să fie înlocuit de către utilizator.
- Ne poslušajte dalj časa pri visoki glasnosti. Ne uporabljajte med vožnjo ali kolesarjenjem.
- Če uporabljate slušalke na prostem, bodite posebej pozorni na promet. V nasprotnem primeru obstaja tveganje prometne nezgode.
- Tega izdelka z vgrajeno baterijo ni dovoljeno izpostavljati visokim temperaturam, na primer soncu, ognju in podobno.
- Ta izdelek vsebuje akumulator za ponovno polnjenje, ki ga ni mogoče zamenjati. Nevarnost eksplozije, če uporabnik zamenja akumulator. Sami ne zamenjujte akumulatorja.
- Ne preporučuje se slušanje pri velikoj glasnoći tijekom dužeg vremenskog razdoblja. Ne upotrebljavajte pri vožnji

WARNING For Europe

Warnings for battery
Please do not handle the battery in the following manners.
It can lead to an explosion or leakage of flammable liquids and gases.
• Dispose in fire, discard, crush or cut
• Leave in extremely high temperature environment
• Leave in extremely low pressure environment

Warnhinweise zur Batterie
Bitte behandeln Sie die Batterie nicht wie folgt.
Das kann zu einer Explosion oder zum Austritt entflammbarer Flüssigkeiten und Gase führen.
• Ins Feuer werfen, wegwerfen, zerbrechen oder aufschneiden
• Bei extrem hohen Temperaturen liegen lassen
• Bei extrem niedrigem Luftdruck liegen lassen

Avertissements pour la batterie
Veuillez ne pas manipuler la batterie de la manière suivante.
Cela peut provoquer une explosion ou une fuite de liquides et de gaz inflammables.
• Jeter au feu, jeter, écraser ou couper
• Laisser dans un environnement à température extrêmement élevée
• Laisser dans un environnement à très basse pression

Advertencias sobre la batería
No maneje la batería de la siguiente manera.
Puede provocar una explosión o fuga de líquidos y gases inflamables.
• Echarla al fuego, desecharla, aplastarla o cortarla
• Dejarla en un ambiente con temperaturas extremadamente altas
• Dejarla en un ambiente de presión extremadamente baja

Avvertenze per la batteria
Non utilizzare la batteria nei seguenti modi.
Può causare esplosioni o perdite di liquidi e gas infiammabili.
• Smaltire nel fuoco, scartare, schiacciare o tagliare
• Lasciare in ambienti ad elevata temperatura
• Lasciare in un ambiente a bassissima pressione

Waarschuwingen voor de batterij
Gelieve de batterij niet op de volgende manieren te hanteren.
Het kan leiden tot een explosie of lekkage van brandbare vloeistoffen of gassen.
• Niet van ontdoen in vuur, weggooien, pletten of snijden
• Laat het in een omgeving met extreem hoge temperaturen liggen
• Laat het in een omgeving met extreem lage druk liggen

Avisos para a bateria
Por favor, não manipule a bateria das seguintes maneiras.
Pode levar a uma explosão ou vazamento de líquidos inflamáveis e gases.
• Descarte em fogo, descarte, esmague ou corte
• Deixe em ambiente de temperatura extremamente alta
• Deixe em ambiente de pressão extremamente baixa

Varningar för batteri
Var god hantera ej batteriet på följande sätt.
Det kan leda till explosion eller läckage av brandfarliga vätskor och gaser.
• Kassera i eld, släng, krossa eller klipp
• Lämna i extremt hög temperaturmiljö
• Lämna i extremt lågt tryckmiljö

Ostrzeżenia dotyczące akumulatora
Z akumulatorem nie wolno obchodzić się w poniższy sposób.
Może to doprowadzić do wybuchu lub wycieku łatwopalnych cieczy i gazów.
• Spalać, wyrzucać, zgniatać lub ciąć
• Pozostawiać w środowisku o bardzo wysokiej temperaturze
• Pozostawiać w środowisku o bardzo niskim ciśnieniu

Varování týkající se baterie
S baterií nenakládejte následujícími způsoby.
Mohlo by dojít k výbuchu nebo úniku hořlavých kapalin a plynů.
• Vhození baterie do ohně, odhození, rozdrcení nebo rozříznutí baterie
• Ponechání baterie v prostředí s extrémně vysokou teplotou
• Ponechání baterie v prostředí s extrémně nízkým tlakem

Varovania týkajúce sa batérie
S batériou nemanipulujte nasledujúcimi spôsobmi.
Mohlo by to viesť k výbuchu alebo úniku horľavých kvapalín a plynov.
• Nezahadzujte do ohňa, nelikvidujte, nedrvte alebo nerežte
• Nenechávajte v prostredí s extrémne vysokou teplotou
• Nechávajte v prostredí s extrémne nízkym tlakom

Figyelmeztetések az akkumulátorra
Kérjük, ne kezelje az akkumulátort az alábbi módon.
Ez gyúlékony folyadékok és gázok robbanásához vagy szivárgásához vezethet.
• Dobja tűzbe, dobja ki, törje össze vagy vágja szét
• Hagyja extrém magas hőmérsékletű környezetben
• Hagyja rendkívül alacsony nyomású környezetben

Advarsler for batteri
Håndtér ikke batteriet på følgende måder.
Det kan føre til eksplosion i eller lækage af brændbare væsker og gasser.
• Må ikke kasseres i åben ild, bortskaffes, knuses eller skæres i
• Må ikke efterlades på steder med meget høje temperaturer
• Må ikke efterlades på steder, der er under meget lavt tryk

Προειδοποιήσεις για την μπαταρία
Μη χειρίζεστε την μπαταρία με τους παρακάτω τρόπους.
Μπορεί να προκληθεί έκρηξη ή διαρροή εύφλεκτων υγρών και αερίων.
• Την αφήσετε στη φωτιά, την πετάξετε, τη στπάσετε ή κάψετε
• Την αφήσετε σε εξαιρετικά υψηλή θερμοκρασία περιβάλλοντος
• Την αφήσετε σε περιβάλλον με εξαιρετικά χαμηλή πίεση

Aku hoiatused
Palun ärge käidelge akut järgmistel viisidel.
See võib põhjustada tuleohtlike vedelike ja gaaside plahvatuse või lekke.
• Põletades, visates ära, purustades või lõigates
• Jättes väga kõrge temperatuuriga keskkonda
• Jättes väga madala rõhuga keskkonda

Akkua koskevat varoitukset
Käsittele akkua seuraavasti.
Muussa tapauksessa seurauksena voi olla räjähdys tai syttyvien nesteiden ja kaasujen vuoto.
• Ei saa hävittää polttamalla, heittää pois, murskata tai leikata
• Ei saa jättää erittäin korkeaan lämpötilaan
• Ei saa jättää erittäin matalapaineisiin olosuhteisiin

Предупреждения за батерията
Моля, не работете с батерията по следните начини.
Може да доведе до експлозия или изтичане на запалими течности и газове.
• Не изхвърляйте в огън, не трошете или не нарязвайте
• Не дръжте при изключително висока температура на околната среда
• Не оставяйте в среда с изключително ниско налягане

Perspējimai dėl akumuliatoriaus
Nesielkite su akumuliatoriumi taip, kaip aprašyta toliau.
Tai gali sukelti degių skysčių ir dujų sprogimą ar nutekėjimą.
• Mesti į ugnį, naikinti, traiškyti arba pjaustyti
• Palikti itin aukštos temperatūros aplinkoje
• Palikti itin žemo slėgio aplinkoje

Brīdinājumi par akumulatoru
Lūdzam neapieties ar akumulatoru tālāk norādītajos veidos.
Tas var izraisīt viegli uzliesmojošu šķidrumu un gāzu eksploziju vai noplūdi.
• Izniīcināt, iemetot ugunī, izmetot, sasmalcinot vai sagriežot;
• Atstāt ļoti vidē ar augstu temperatūru
• Atstāt vidē ar ļoti zemu spiedienu

Twissijiet rigward il-batterija
Jekk jogħġbok tiħhendiljax il-batterija bil-modi li ġejjin.
Tista' twassal għal splużjoni jew tnixxija ta' likwidi u gassijiet li jaqbdu.
• Tarmiha fin-nar, twarrabha, tfarrakha jew tqattagħha
• Thalliha f'ambjent b'temperatura estremament għolja
• Thalliha f'ambjent bi pressjoni estremament baxxa

Avertismente privind bateria
Nu manevrați bateria în următoarele moduri.
Poate duce la explozia sau scurgerea lichidelor și a gazelor inflamabile.
• Aruncați în foc, aruncați, zdrobiți sau tăiați
• Lăsați în mediul de temperatură extrem de ridicată
• Lăsați într-un mediu de presiune extrem de scăzută

Opozorila za baterijo
Prosimo, da z baterijo ne ravnate na naslednje načine.
Lahko povzroči eksplozijo ali puščanje vnetljivih tekočin in plinov.
• Ne odlagajte v ogenj, zavrzite, zdrobite ali režite
• Ne pustite v okolju z zelo visokimi temperaturami
• Ne pustite v okolju z zelo nizkim tlakom

Upozorenja za bateriju
Molimo, nemojte rukovati baterijom na sljedeće načine.
To može dovesti do eksplozije ili istjecanja zapaljivih tekućina i plinova.
• Bacati u vatru, odbacivati, razbijati ili rezati
• Ostaviti u okruženju ekstremno visoke temperature
• Ostaviti u okruženju ekstremno niskog tlaka

BLUETOOTH SPECIFICATION

Frequency range: 2.402 GHz - 2.480 GHz
Output power: +5 dBm (MAX), Power Class 1

Frequenzbereich: 2,402 GHz - 2,480 GHz
Ausgangsleistung: +5 dBm (MAX.), Leistungsklasse 1

Plage de fréquence: 2,402 GHz - 2,480 GHz
Puissance de sortie: +5 dBm (MAX), Classe d'alimentation 1

Gama de frecuencias: 2,402 GHz - 2,480 GHz
Potencia de salida: +5 dBm (MÁX.), Potencia de Clase 1

Gamma di frequenze: 2,402 GHz - 2,480 GHz
Potenza di uscita: +5 dBm (massima), Categoria di potenza 1

Frequentiebereik: 2,402 GHz - 2,480 GHz
Uitgangsvermogen: +5 dBm (MAX), vermogen klasse 1

Gama de frequências: 2,402 GHz - 2,480 GHz
Potência de saída: +5 dBm (MÁX.), Classe de Potência 1

Frekvensomfång: 2,402 GHz - 2,480 GHz
Uteffekt: +5 dBm (max.), effektklass 1

Zakres częstotliwości: 2,402 GHz - 2,480 GHz
Moc wyjściowa: +5 dBm (MAKS.), Klasa zasilania 1

Frekvenční pásmo: 2,402 GHz - 2,480 GHz
Výstupní výkon: +5 dBm (MAX.), Třída výkonu 1

Frekvenčné pásmo: 2,402 GHz - 2,480 GHz
Výstupný výkon: +5 dBm (MAX.), Výkon. trieda 1

Frekvenciatartomány: 2,402 GHz - 2,480 GHz
Kimeneti teljesítmény: +5 dBm (MAX.), 1. energiaosztály

Frekvensområde: 2,402 GHz - 2,480 GHz
Udgangseffekt: +5 dBm (MAKS.), Strømklasse 1

Εύρος συχνοτήτων: 2,402 GHz - 2,480 GHz
Ισχύς εξόδου: +5 dBm (ΜΕΓ.), Κλάση Ισχύος 1

Sagedusvahemik: 2,402 – 2,480 GHz
Väljundvõimsus: +5 dBm (MAX), võimsusklass 1

Taajuusalue: 2 402 – 2 480 GHz
Lähtöteho: +5 dBm (MAKS.), teholuokka 1

Честотен обхват: 2,402 GHz - 2,480 GHz
Изходна мощност: +5 dBm (МАКС.), Клас на захранване 1

Dažnių diapazonas: Nuo 2,402 GHz iki 2,480 GHz
Išėjimo galia: +5 dBm (MAKS.), 1 galios klasė

Frekvenču diapazons: 2,402 GHz - 2,480 GHz
Izejas jauda: +5 dBm (maks.), Jaudas klase 1

Medda tal-frekwenza: 2,402 GHz - 2,480 GHz
Qawwa: +5 dBm (MASS.), Klassi tal-Qawwa 1

Interval de frecvență: 2,402 GHz - 2,480 GHz
Putere la ieșire: +5 dBm (Maximă), Clasa de putere 1

Frekvenčni razpon: 2,402 GHz - 2,480 GHz
Izhodna moč: +5 dBm (MAKS.), moč 1. razreda

Raspon frekvencije: 2,402 GHz - 2,480 GHz
Izlazna snaga: +5 dBm (MAKS.), Klasa snage 1

WARNING For U.S.A

English

Hearing Comfort and Well-Being
• Do not play your personal audio at a high volume. Hearing experts advise against continuous extended play.
• If you experience a ringing in your ears, reduce volume or discontinue use.

Traffic Safety
• Do not use while operating a motorized vehicle. It may create a traffic hazard and is illegal in many areas.
• You should use extreme caution or temporarily discontinue use in potentially hazardous situations.
• Do not turn up the volume so high that you cannot hear sound around you.

Français

Confort d'écoute et bien-être
• N'utilisez pas votre appareil audio personnel à un volume trop élevé. Les professionnels de l'audition déconseillent une écoute prolongée.
• Si vous entendez des sonorités dans vos oreilles, réduisez le volume ou arrête d'utiliser l'appareil.

Sécurité relative à la circulation
• N'utilisez jamais un casque en conduisant une voiture, une bicyclette. Cela peut être dangereux et est illégal dans beaucoup de régions.
• Vous devez faire très attention ou arrêter temporairement d'utiliser l'appareil dans les situations dangereuses.
• Ne réglez pas le niveau sonore maximum de telle sorte que vous ne pourriez plus entendre ce qui se passe autour de vous.

Español

Confort y salud de su audición
• No reproduzca sonidos con el volumen alto. Los expertos en audición desaconsejan la reproducción continua por períodos prolongados.
• Si escucha un zumbido en sus oídos, reduzca el volumen o deje de utilizarlos.

Seguridad en el tráfico
• No los utilice cuando conduzca un vehículo a motor. Podria provocar un accidente de transito y es ilegal en muchos lugares.
• En situaciones potencialmente peligrosas debe tener suma precaución o dejar de utilizarlos.
• No ponga el volumen tan alto que impida oír lo que ocurre a su alrededor.

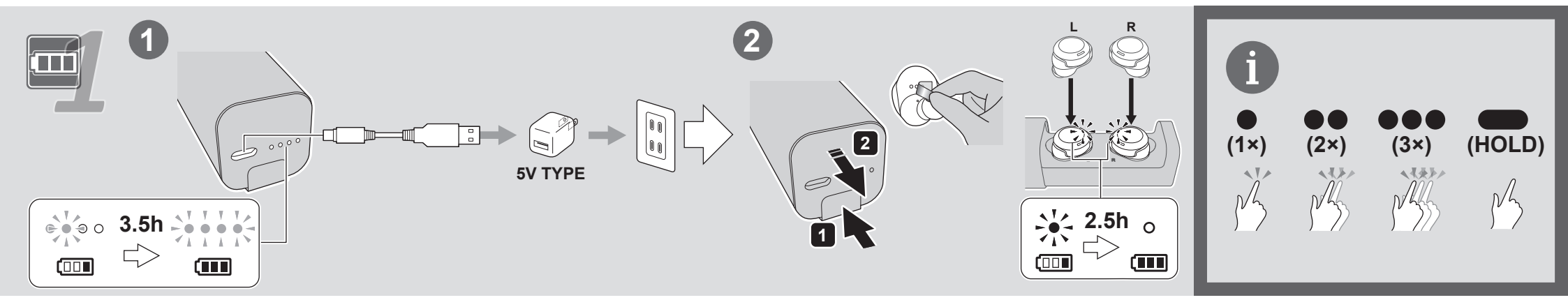

2

Touch sensor
Berührungssensor
Capteur tactile
Sensor táctil

Red
Rot
Rouge
Rojo

Flashes twice in red
Flashes twice in red
Flashes twice in red
Flashes twice in red

Perform pairing with "JVC HA-XC90T L" and "HA-XC90T R" (or "Headset"). Select "JVC HA-XC90T L" from the device list, and accept a pairing request from "HA-XC90T R" (or "Headset").
Führen Sie die Kopplung mit "JVC HA-XC90T L" und "HA-XC90T R" (dem "Headset") durch. Wählen Sie "JVC HA-XC90T L" aus der Geräteliste und akzeptieren Sie die Kopplungsanfrage vom "HA-XC90T R" (dem "Headset").
Effectuez l'appairage avec "JVC HA-XC90T L" et "HA-XC90T R" (ou "Casque"). Sélectionnez "JVC HA-XC90T L" dans la liste des appareils et acceptez une demande d'appairage de "HA-XC90T R" (ou "Casque").
Realice el emparejamiento con "JVC HA-XC90T L" y "HA-XC90T R" (o "Auriculares"). Seleccione "JVC HA-XC90T L" en la lista de dispositivos y acepte la solicitud de emparejamiento de "HA-XC90T R" (o "Auriculares").

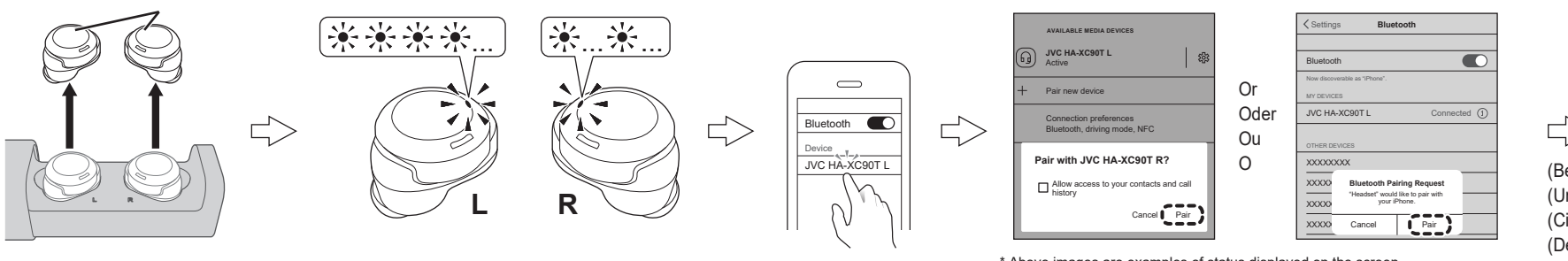

(Below)
(Unten)
(Ci-dessous)
(Debajo)

* Above images are examples of status displayed on the screen.
* Die obigen Bilder sind Beispiele für die Bildschirmanzeige.
* Les images ci-dessus sont des exemples d'affichage de l'état à l'écran.
* Las imágenes anteriores son ejemplos de los estados que se muestran en la pantalla.

Flashes in red
Blinkt in Rot
Clignote en rouge
Parpadea en rojo

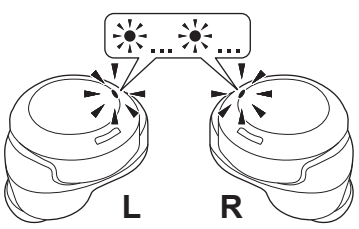

The BLUETOOTH device displays the connection status of only one earphone, but sound can be heard from both left and right earphones.
Das BLUETOOTH-Gerät zeigt den Verbindungsstatus nur eines Kopfhörers an, aber der Ton ist sowohl über den linken als auch den rechten Kopfhörer zu hören.
L'appareil BLUETOOTH affiche l'état de la connexion d'un seul écouteur, mais le son peut être entendu des écouteurs gauche et droit.
El dispositivo BLUETOOTH muestra el estado de conexión de un único auricular, pero el sonido se puede escuchar tanto a través del auricular izquierdo como del derecho.

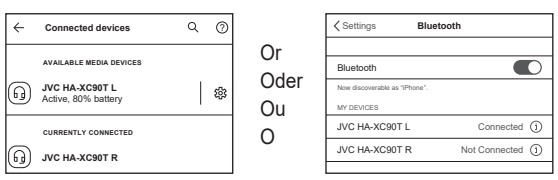

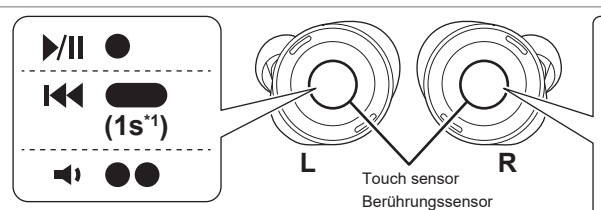

Touch sensor
Berührungssensor
Capteur tactile
Sensor táctil

*1 Touch for 1 sec. Release your finger when a beep is heard.
*1 Touch for 1 sec. Release your finger when a beep is heard.
*1 Touch for 1 sec. Release your finger when a beep is heard.
*1 Touch for 1 sec. Release your finger when a beep is heard.

*2 Note that the music volume will be increased automatically when you stop listening to the ambient sound.
*2 Die Musiklautstärke wird automatisch wieder erhöht, wenn Sie das Durchlassen der Umgebungsgeräusche beenden.
*2 Veuillez noter que le volume de la musique augmente automatiquement lorsque vous arrêtez d'écouter les sons ambiants.
*2 Tenga en cuenta que el volumen de la música aumentará automáticamente cuando deje de escuchar el sonido ambiente.

Start/stop listening to the ambient sound *2
Starten/stoppen Sie das Durchlassen der Umgebungsgeräusche *2
Commencer/arrêter d'écouter les sons ambiants *2
Iniciar/detener la escucha del sonido ambiente *2

(1s*1)

Switch the bass boost function
Umschalten der Bassverstärkerfunktion
Commutation de la fonction de renforcement des basses
Cambio de la función de refuerzo de graves

3

After using, set firmly for charging.
Setzen Sie nach der Nutzung die Lautsprecher zum Aufladen fest ein.
Après utilisation, placez fermement pour charger.
Después del uso, ajuste firmemente para cargar.

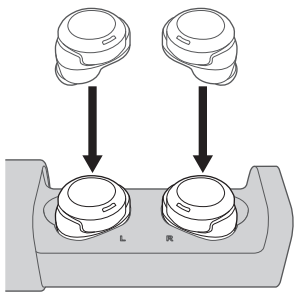

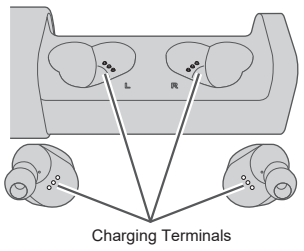

Charging Terminals
Ladeanschlüsse
Bornes de charge
Terminales de carga

• Clean the charging terminals periodically with a cotton swab.
• Reinigen Sie die Ladeanschlüsse regelmäßig mit einem Wattestäbchen.
• Nettoyez périodiquement les bornes de charge à l' aide d' un coton-tige.
• Limpie los terminales de carga periódicamente con un bastoncillo.

http://manual3.jvckenwood.com/accessory/headphones/global/

For detailed operations such as phone call, troubleshooting and information on the European Guarantee, please refer to the user manual.

Einzelheiten, beispielsweise über Telefonanrufe, Fehlersuche und Informationen über die europäische Garantie, finden Sie in der Bedienungsanleitung.

Pour des opérations détaillées, tel qu' un appel téléphonique, le dépannage et des informations sur la garantie européenne, veuillez vous reporter au manuel de l' utilisateur.

Para operaciones detalladas como la llamada telefónica, la solución de problemas y la información sobre la Garantía europea, consulte el manual del usuario.

Per informazioni dettagliate sulle operazioni, per esempio sulle chiamate telefoniche, la risoluzione dei problemi e le informazioni sulla garanzia europea, fare riferimento al manuale utente.

Voor gedetailleerde bewerkingen zoals bellen, informatie over het oplossen van problemen en de Europese garantie verwijzen wij u naar de gebruikershandleiding.

Para conhecer operações detalhadas, como chamada telefónica, efetuar a resolução de problemas e obter informações sobre a Garantia Europeia, consulte o manual do utilizador.

För detaljerad användning så som telefonsamtal, felsökning och information om den europeiska garantin, se användarhandboken.

Aby uzyskać szczegółowe informacje na temat obsługi, np. połączeń telefonicznych, rozwiązywania problemów oraz gwarancji europejskiej, skorzystaj z instrukcji obsługi.

Podrobnější popis úkonů, jako je telefonování, a dále odstraňování potíží a informace o evropské záruce naleznete v uživatelské příručce.

Podrobnejšiu prevádzku, ako je napríklad telefónny hovor, riešenie problémov a informácie o európskej záruke nájdete v používateľskej príručke.

Az olyan részletes műveleteket illetően, mint a telefonhívás, a hibaelhárítás és az európai garanciáról szóló tájékoztatás, kérjük, olvassa el a használati útmutatót.

For detaljerede funktioner, såsom telefonopkald, fejlfinding og oplysninger om den Europæiske Garantifond, se brugervejledningen.

Για λεπτομερείς πληροφορίες σχετικά με τις λειτουργίες όπως τηλεφωνική κλήση, αντιμετώπιση προβλημάτων και πληροφορίες σχετικά με την Ευρωπαϊκή Εγγύηση, ανατρέξτε στο εγχειρίδιο χρήστη.

Üksikasjaliste toimingute osas, nagu helistamine, tõrkeotsing ja teave Euroopa garantii kohta, vt kasutusjuhendist.

Tarkemmat käyttötiedot esimerkiksi puheluista ja vianmäärityksestä sekä tietoa eurooppalaisesta takuusta on saatavilla käyttöoppaasta.

За подробни операции като телефонни обаждания, отстраняване на неизправности и информация за Европейската гаранция, моля направете справка с ръководството на потребителя.

Išsamūs nurodymai, pavyzdžiui, kaip skambinti, šalinti trikčius ir rasti informaciją apie europinę garantiją, pateikiama naudotojo žinyne.

Detalizētu darbību aprakstu par, piemēram, tālruņa zvanu, traucējummeklēšanu, kā arī informāciju par Eiropas garantijas nosacījumiem skatiet lietotāja rokasgrāmatā.

Għal tħaddim iddettaljat bħal telefonata, l-individwazzjoni u s-soluzzjoni tal-problemi u l-informazzjoni dwar il-Garanzija Ewropea, jekk jogħġbok irreferi għall-manwal tal-utent.

Pentru operații detaliate cum ar fi un apel telefonic, depanare și informații privind Garanția Europeană, vă rugăm să consultați manualul de utilizare.

Za podrobnosti o postopkih, kot je telefonski klic, odpravljanje težav, in informacije o evropski garanciji, glejte navodila za uporabo.

Za detalje kao što su telefonski poziv, rješavanje problema i informacije o Europskom jamstvu, molimo pogledajte korisnički priručnik.

สำหรับรายละเอียดการใช้งาน เช่น รายละเอียดการใช้งานกับโทรศัพท์ และรายละเอียดการรับประกันยุโรป โปรดศึกษาในคู่มือการใช้งาน.

• The Bluetooth® word mark and logos are registered trademarks owned by Bluetooth SIG, Inc. and any use of such marks by JVCKENWOOD Corporation is under license. Other trademarks and trade names are those of their respective owners.
• Die Wortmarke Bluetooth® und die Logos sind eingetragene Warenzeichen der Bluetooth SIG, Inc., und jegliche Verwendung solcher Marken durch die JVCKENWOOD Corporation geschieht unter Lizenz. Andere Warenzeichen und Handelsnamen sind Eigentum ihrer jeweiligen Besitzer und werden von uns anerkannt.
• La marque du mot et les logos Bluetooth® sont des marques déposées de Bluetooth SIG, Inc. et toute utilisation de ces marques par JVCKENWOOD Corporation est faite sous licence. Les autres marques et noms de commerce sont la propriété de leur propriétaire respectif.
• La marca de palabra Bluetooth® y sus logotipos son marcas comerciales registradas de Bluetooth SIG, Inc., y cualquier uso de los mismos por JVCKENWOOD Corporation se realiza bajo licencia. Otras marcas comerciales y nombres comerciales pertenecen a sus respectivos propietarios.
• I loghi grafici e il logo testuale Bluetooth® sono marchi depositati di Bluetooth SIG, Inc., che ne ha concesso l' uso in licenza a JVCKENWOOD Corporation. Altri marchi e nomi di fabbrica appartengono ai rispettivi titolari.
• Het woord Bluetooth® en de bijbehorende markeringen en logo's zijn geregistreerde handelsmerken en eigendom van Bluetooth SIG, Inc. en JVCKENWOOD Corporation gebruikt deze onder licentie. Andere handelsmerken en namen zijn eigendom van de overeenkomende eigenaar.
• Ordmärket och logotyperna för Bluetooth® är registrerade varumärken tillhöriga Bluetooth SIG, Inc. och varje användning av dessa märken av JVCKENWOOD Corporation sker på licens. Andra varumärken och varunamn tillhör respektive ägare.
• Znak słowny i logo Bluetooth® są zastrzeżonymi znakami towarowymi będącymi własnością Bluetooth SIG, Inc., a wszelkie użycie tych znaków przez JVCKENWOOD Corporation jest licencjonowane. Inne znaki i nazwy handlowe są własnością ich odpowiednich właścicieli.
• Qualcomm® aptX™ is a product of Qualcomm Technologies, Inc. and/or its subsidiaries. Qualcomm is a trademark of Qualcomm Incorporated, registered in the United States and other countries.
aptX is a trademark of Qualcomm Technologies International, Ltd., registered in the United States and other countries.