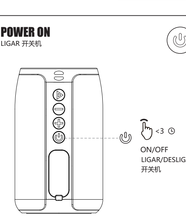
印刷：单色印刷
材质：80g书写纸　成品尺寸：75*75mm
折法：风琴折 11页10折，再对折

ZEALOT



ZEALOT-S132
无线音箱 | CAIXA DE SOM SEM FIO | WIRELESS SPEAKER
快速入门指南 | GUIA DE INÍCIO RÁPIDO | QUICK START GUIDE

PACKING CONTENT
CONTEÚDO DA EMBALAGEM 包装内容



POWER ON
LIGAR 开关机

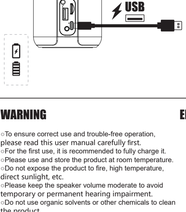


WIRELESS CONNECTION
CONEXÃO SEM FIO 无线连接



Long press: Wireless will disconnect the current connection
Pressione e segure: a conexão sem fio será desconectada
长按: 断开无线设备连接

MODE SWITCH
ALTERAÇÃO DE MODO 模式转换



PLAY
TOCAR 播放控制

PARTYADD
CONEXÃO ESTÉREO 派对对连

When both machines are turned on and the distance is with 1 m, double click on the ⏻ button to connect each other. After the first connection is successful and the subsequent connection will be automatic.

Quando os dois aparelhos estiverem ligados a uma distância de até 1 metro, Clique duas vezes ⏻ botão para conectá-los.Após a primeira conexão, as próximas serão automáticas.

在两台机子处于开机状态，且距离在1米以内，双击 ⏻ 键，即可实现互联，首次连接成功，后续将自动连接。

1. Turn on the Wireless of your phone and cancle the " ZEALOT-S132 " of the Wireless list.
Ative o modo sem fio (Wireless) do seu celular e remova o "ZEALOT-S132" da lista de dispositivos.
打开手机无线连接列表, 使 "ZEALOT-S132" 处于未连接状态；

2. Turn on the two speakers and keep their distance in the range of 1 m.
Ligue as duas caixas e mantenha-as a até 1 metro de distância.
打开两个扬声器并保持它们的距离在1米范围内。

3. Double click the ⏻ button,there will be a prompt tone, it means the double click is successful, and if you hear the prompt tone again, it means the couplet is successful.
Clique duas vezes ⏻ botão . Um aviso sonoro confirmará o clique. Se ouvir outro aviso, a conexão foi feita com sucesso.
双击 ⏻ 键有提示音，表示连成功，再次听到提示音表示对成功。

4. Turn on the Wireless again, waiting for the signal of the device (ZEALOT-S132) appears and connect it.
Ative novamente o modo sem fio e aguarde o sinal do dispositivo (ZEALOT-S132) aparecer. Em seguida, conecte-se ao mesmo.
再次打开蓝牙，等待设备(ZEALOT-S132)的信号出现并连接。

5. Play the music and test whether two speakers are playing together at the same time.
Toque uma música para verificar se as duas caixas estão tocando juntas.
播放音乐，测试两个音箱是否同时播放。

CHARGE
CARREGAR 充电

WARNING
EN

- To ensure correct use and trouble-free operation, please read this user manual carefully first.
- For the first use, it is recommended to fully charge it.
- Please use and store the product at room temperature.
- Do not expose the product to fire, high temperature, direct sunlight, etc.
- Please keep the speaker volume moderate to avoid temporary or permanent hearing impairment.
- Do not use organic solvents or other chemicals to clean the product.
- Do not let small particles enter the product.
- Do not disassemble the product or make any modifications to the product structure or any part thereof.
- If the battery is not replaced correctly, there will be an explosion accident, only the battery pack can be replaced.
- The battery (battery pack) must not be exposed to such sunlight, fire or similar overheating conditions.
- Do not throw and drop the product to avoid damage.

Aviso
PT-BR

- Para garantir o uso correto e o funcionamento seguro do produto, leia este manual do usuário com atenção antes de utilizá-lo.
- Para o primeiro uso, recomenda-se carregar totalmente o produto.
- Utilize e armazene o produto em temperatura ambiente.
- Não exponha o produto ao fogo, a altas temperaturas ou à luz solar direta.
- Mantenha o volume do alto-falante em níveis moderados para evitar danos auditivos temporários ou permanentes.
- Não utilize solventes orgânicos ou produtos químicos agressivos para limpar o produto.
- Evite que partículas pequenas entrem no produto.
- Não desmonte nem modifique o produto ou sua estrutura.
- Caso a bateria não seja substituída corretamente, há risco de explosão. Utilize apenas o mesmo tipo de bateria recomendado.
- A bateria não deve ser exposta à luz solar direta, ao fogo ou a condições que possam causar superaquecimento.
- Não jogue nem deixe o produto cair, a fim de evitar danos.

Avertissement
FR

- Tenez compte de l'utilisation correcte et du fonctionnement sans problème,
veuillez d' abord lire attentivement ce manuel d'utilisation.
- Pour la première utilisation,une charge complete est recommandee.
- Ne jetez pas et ne laissez pas tomber le produit pour eviter tout dommage.
- N'exposez pas le produit au feu,aux temperatures elevees ou a la lumiere directe dusoleil,etc.
- N'utilisez pas de solvants organiques ou d'autres produits chimiques pour nettoyer le produit.
- Veuillez maintenir les volumes de l'enceinte modernes pour eviter une deficienceauditive temporaire ou permanente.
- Ne demontez pas le produit et ne modifiez pas la structure ou une partie de celle-ci.
- Si la batterie n'est pas correctement remplacee,il y aura un accident d'explosion,qui ne peut etre remplace qu'avec le meme type de batterie.
- Les batteries ne peuvent pas etre exposees a des conditions telles que le soleil,le feu ou des conditions de surchauffe similaires.

Warnungen
DE

- Bitte lesen Sie zuerst diese Bedienungsanleitung sorgfaltig durch,um eine ordnungsgemaße Verwendung und einen storungsfreien Betrieb zu gewahrleisten.
- Fur den ersten Gebrauch wird eine volle Ladung empfohlen.
- Bitte verwenden Sie das Produkt nicht falen,um Schaden zu vermeiden.
- Bitte setzen Sie das Produkt keinem Feuer,hohen Temperaturen, direkter Sonneneinstrahlung usw.aus.
- Bitte verwenden Sie zur Reinigung des Produkts keine organischen Losungsmittel oder andere Chemikalien.
- Bitte halten Sie die Lautstarke des Lautsprechers modernd,um vorubergehende oder dauerhafte Horstorungen zu vermeiden.
- Bitte zerlegen Sie das Produkt nicht und nehmen Sie keine Anderungen an der Struktur oder Teilen davon vor.
- Wenn die Batterie nicht ordnungsgemäß ausgetauscht wird,liegt ein Explosionsrisiko vor,der nur durch denselben Batterietyp ersetzt werden kann.
- Die Batterie (Akkupack) darf keiner Sonneneinstrahlung, Feuer oder ähnlichen Überhitzungsbedingungen ausgesetzt werden.

Avvertenza
IT

- Per garantire un uso corretto e un funzionamento senza problemi, leggere attentamente questo manuale d'uso.
- Per il primo utilizzo, si consiglia di caricarla completamente.
- Si prega di utilizzare e conservare il prodotto a temperatura ambiente.
- Non esporre il prodotto a fuoco, temperatura elevata, luce solare diretta, ecc.
- Si prega di mantenere moderato il volume dell'altoparlante per evitare danni all'udito temporanei o permanenti.
- Non utilizzare solventi organici o altre sostanze chimiche per pulire il prodotto.
- Non lasciare che piccole particelle entrino nel prodotto.
- Non smontare il prodotto o apportare modifiche alla struttura del prodotto o a qualsiasi parte di esso.
- Se la batteria non viene sostituita correttamente, ci sarà un incidente di esplosione, solo lo stesso tipo di batteria può essere sostituito.
- La batteria (batteria) non deve essere esposta a tali raggi solari, incendi o simili condizioni di surriscaldamento.
- Non gettare e far cadere il prodotto per evitare danni.

Προειδοποίηση
EL

- Για να εξασφαλιστεί η σωστή χρήση και η απρόσκοπτη λειτουργία, διαβάστε προσεκτικά αυτό το εγχειρίδιο χρήσης πρώτα.
- Για την πρώτη χρήση, συνιστάται να το φορτίσετε πλήρως.
- Μην εκθέτετε το προϊόν στη φωτιά, την υψηλή θερμοκρασία, το άμεσο ηλιακό φως, κ.λπ.
- Κρατήστε την ένταση του ηχείου μέτρια για να αποφύγετε την προσωρινή ή μόνιμη απώλεια ακοής.
- Μην χρησιμοποιείτε οργανικούς διαλύτες ή άλλες χημικές ουσίες για να καθαρίσετε το προϊόν.
- Μην αποσυναρμολογείτε το προϊόν ή μην κάνετε οποιεσδήποτε τροποποιήσεις στη δομή του προϊόντος ή οποιοδήποτε μέρος του.
- Εάν η μπαταρία δεν αντικατασταθεί σωστά, θα υπάρξει ένα ατύχημα έκρηξης, μόνο η ίδια τύπος μπαταρίας μπορεί να αντικατασταθεί.
- Η μπαταρία (πακέτο μπαταριών) δεν πρέπει να εκτίθεται σε τέτοιες συνθήκες ηλιακής ακτινοβολίας, πυρκαγιάς ή παρόμοιες συνθήκες υπερθέρμανσης.
- Μην πετάτε και ρίξτε το προϊόν για να αποφύγετε τη ζημιά.

Varoitus
FI

- Oikean käytön ja häiriöttömän toiminnan varmistamiseksi lue tämä käyttöohje huolellisesti ensin.
- Ensimmäistä käyttöä varten on suositeltavaa ladata se kokonaan.
- Älä altista tuotetta tulelta, korkealle lämpötilalle, suoralle auringonvalolle jne.
- Pidä kaiuttimen äänenvoimakkuus kohtalaisena tilapäisen tai pysyvän kuulovamman välttämiseksi.
- Älä käytä orgaanisia liuottimia tai muita kemikaaleja tuotteen puhdistamiseen.
- Älä pura tuotetta tai tee muutoksia tuotteen rakenteeseen tai sen osiin.
- Jos akkua ei vaihdeta oikein, tapahtuu räjähdysvaara, vain sama akkutyyppi voidaan vaihtaa.
- Akkua (akkuja) ei saa altistaa tällaiselle auringonvalolle, tulipalolle tai vastaaville ylikuumenemisolosuhteille.
- Älä heitä ja pudota tuotetta vahingoittumisen välttämiseksi.

Waarschuwing
NL

- Om een correct gebruik en probleemloze werking te garanderen, lees deze gebruikershandleiding eerst zorgvuldig door.
- Voor het eerste gebruik wordt aanbevolen om het volledig op te laden.
- Stel het product niet bloot aan vuur, hoge temperatuur, direct zonlicht, enz.
- Houd het volume van de luidspreker matig om tijdelijke of permanente gehoorproblemen te voorkomen.
- Gebruik geen organische oplosmiddelen of andere chemicaliën om het product schoon te maken.
- Demonteer het product niet of breng geen wijzigingen aan aan de productstructuur of enig deel daarvan.
- Als de batterij niet correct wordt vervangen, zal er een explosie-ongeluk zijn, alleen hetzelfde batterijtype kan worden vervangen.
- De batterij (accu pack) mag niet worden blootgesteld aan zonlicht, brand of soortgelijke oververhitting.
- Gooi en laat het product niet vallen om schade te voorkomen.

Varsel
NO

- For å sikre riktig bruk og problemfri drift, vennligst les denne brukerhåndboken nøye først.
- For første gangs bruk anbefales det å lade den helt opp.
- Ikke utsett produktet for åpen ild, høy temperatur, direkte sollys osv.
- Hold høyttalervolumet moderat for å unngå midlertidig eller permanent hørselsnedsetning.
- Ikke bruk organiske løsningsmidler eller andre kjemikalier for å rengjøre produktet.
- Ikke demonter produktet eller foreta endringer i produktstrukturen eller deler av denne.
- Hvis batteriet ikke skiftes ut på riktig måte, vil det være en eksplosjonsulykke, kun samme batteritype kan byttes ut.
- Batteriet (batteripakken) må ikke utsettes for sikt sollys, brann eller lignende overopphetingsforhold.
- Ikke kast og slipp produktet for å unngå skade.

Varning
SV

- För att säkerställa korrekt användning och problemfri drift, läs denna bruksanvisning noggrant först.
- För första användningen rekommenderas att ladda den helt.
- Utsätt inte produkten för brand, hög temperatur, direkt solljus etc.
- Håll högtalarvolymen måttlig för att undvika tillfällig eller permanent hörselnedsättning.
- Använd inte organiska lösningsmedel eller andra kemikalier för att rengöra produkten.
- Ta inte isär produkten eller gör några ändringar i produktstrukturen eller någon del av den.
- Om batteriet inte byts ut korrekt kommer det att inträffa en explosionsolycka, endast samma batterityp kan bytas ut.
- Batteriet (batteripaketet) får inte utsättas för sådant solljus, brand eller liknande överhettningsförhållanden.
- Kasta och slipp inte produkten för att undvika skador.

Спецификации
RU

- Для обеспечения правильного использования и бесперебойной работы сначала внимательно прочитайте это руководство пользователя.
- При первом использовании рекомендуется полностью его электричество.
- Не подвергайте продукт воздействию огня, высоких температур, прямых солнечных лучей и т.д.
- Держите громкость динамика умеренным уровнем, чтобы избежать временной или постоянной потери слуха.
- Не используйте органические растворители или другие химические вещества для очистки продукта.
- Не разбирайте продукт или не вносите никакие изменения в его структуру или какую - либо его часть.
- Если батарея не была заменена неправильно, произошел взрыв, и можно было заменить только тот же тип батареи.
- Аккумуляторы (батареи) не должны подвергаться воздействию солнечного света, пожара или аналогичных перегревающих условий.
- Не бросайте продукты, чтобы не повредить.

Peringatan
ID

- Untuk memastikan penggunaan yang benar dan operasi tanpa masalah, silakan baca manual penggunna ini dengan hati-hati terlebih dahulu.
- Untuk penggunaan pertama kali, disarankan untuk mengisi daya penuh.
- Jangan letakkan produk terkena api, suhu tinggi, sinar matahari langsung, dll.
- Harap jaga volume speaker agar tidak terlalu keras untuk menghindari gangguan pendengaran sementara atau permanen.
- Jangan gunakan pelarut organik atau bahan kimia lainnya untuk membersihkan produk.
- Jangan memasuki produk atau membuat modifikasi pada struktur produk atau bagian apa pun.
- Jika baterai tidak diganti dengan benar, maka akan terjadi kecelakaan ledakan, hanya jenis baterai yang sama yang dapat diganti.
- Baterai (baterai) tidak boleh terkena sinar matahari, api, atau kondisi panas berlebih seperti.
- Jangan melempar dan menjatuhkan produk untuk menghindari kerusakan.

ဘသိပ်ပေးချက်
MM

- ပြုလုပ်ခြင်းမှာ မှန်ကန်သော အသုံးပြုမှုနှင့် ပြဿနာကင်းစင်သော လည်ပတ်မှုကို သေချာစေရန်၊
- ပထမဆုံးအသုံးပြုမှုအတွက်၊ အားသွင်းခြင်းကို အပြည့်အဝ အကြံပြုပါသည်။
- ထုတ်ကုန်ကို မီး၊ အပူချိန်မြင့်မားမှု၊ နေရောင်ခြည်တိုက်ရိုက်ထိတွေ့မှု စသည်တို့မှ ရှောင်ကြဉ်ပါ။
- ယာယီ သို့မဟုတ် အမြဲတမ်း ကြားနာမှုဆုံးရှုံးမှုကို ရှောင်ရှားရန် အသံချဲ့စက်အသံအတိုးအကျယ်ကို သင့်လျော်သောအဆင့်တွင် ထားပါ။
- ထုတ်ကုန်ကို သန့်ရှင်းရေးလုပ်ရန် အော်ဂဲနစ်ပျော်ရည်များ သို့မဟုတ် အခြားဓာတုပစ္စည်းများကို အသုံးမပြုပါနှင့်။
- သေးငယ်သောအမှုန်များ ထုတ်ကုန်အတွင်းသို့ မဝင်ရောက်စေပါနှင့်။
- ထုတ်ကုန်ကို ဖြုတ်ခွာခြင်း သို့မဟုတ် ထုတ်ကုန်၏ ဖွဲ့စည်းပုံ သို့မဟုတ် အစိတ်အပိုင်းများကို မည်သည့်ပြုပြင်မွမ်းမံမှုမျိုးမျှ မပြုလုပ်ပါနှင့်။
- ဘက်ထရီကို မှန်ကန်စွာ အစားထိုးခြင်း မရှိပါက၊ ပေါက်ကွဲမှုဖြစ်ပွားနိုင်ပြီး၊ ဘက်ထရီအစုအဝေး (ဘက်ထရီအုပ်စု) ကိုသာ အစားထိုးနိုင်ပါသည်။
- ဘက်ထရီ (ဘက်ထရီအုပ်စု) ကို နေရောင်ခြည်၊ မီး သို့မဟုတ် ဆင်တူသော အပူလွန်ကဲမှုမျိုးတို့ ထိတွေ့ခြင်းမှ ရှောင်ကြဉ်ပါ။
- ပျက်စီးမှုကို ရှောင်ရှားရန် ထုတ်ကုန်ကို မပစ်ပါနှင့်။

Ostrzeżenie
PL

- Aby zapewnić prawidłowe użytkowanie i bezproblemowe działanie, należy najpierw uważnie zapoznać się instrukcją obsługi.
- Przy pierwszym użyciu zaleca się całkowite naładowanie.
- Należy używać i przechowywać produkt w temperaturze pokojowej.
- Nie narażaj produktu na ogień, wysoką temperaturę, bezpośrednie światło słoneczne itp.
- Należy utrzymywać umiarkowaną głośność głośnika, aby uniknąć tymczasowego lub trwałego zaburzenia słuchu.
- Nie używaj rozpuszczalników ani substancji chemicznych do czyszczenia produktu.
- Nie dopuszczać małych cząstek do produktu.
- Nie należy demontować produktu ani wprowadzać żadnych modyfikacji w strukturze produktu lub jego części.
- Jeśli akumulator nie zostanie prawidłowo wymieniony, nastąpi wypadek wybuchu, można wymienić tylko ten sam typ akumulatora.
- Akumulator (akumulatory) nie może być narażony na działanie takiego światła słonecznego, ognia lub podobnych warunków przegrzania.
- Nie rzucać i upuszczać produktu, aby uniknąć uszkodzenia.

Varování
CZ

- Pro zajištění správného používání a bezproblémového provozu si nejprve pečlivě přečtěte tuto uživatelskou příručku.
- Pro první použití se doporučuje plné nabití.
- Výrobek používejte a uchovávejte při pokojové teplotě.
- Nevystavujte výrobek požáru, vysoké teplotě, přímému slunečnímu záření atd.
- Udržujte hlasitost reproduktoru středně, aby se zabránilo dočasnému nebo trvalému poruše sluchu.
- K čištění výrobku nepoužívejte organická rozpouštědla ani jiné chemikálie.
- Nedovolujte, aby malé částice vstoupily do výrobku.
- Nesmíte produkt rozebírat ani provádět žádné úpravy struktury výrobku nebo jeho částí.
- Pokud není baterie správně vyměněna, dojde k nehodě výbuchu, lze vyměnit pouze stejný typ baterie.
- Baterie (baterie) nesmí být vystavena takovému slunečnímu záření, požáru nebo podobným podmínkám přehřátí.
- Nehažejte a nespouštějte výrobek, aby se zabránilo poškození.

אזהרה
HE

- לפני הפעולה הראשונה, מומלץ לטעון את המכשיר במלואו.
- אין לחשוף את המוצר לאש, טמפרטורות גבוהות, אור שמש ישיר וכו'.
- יש לשמור על עוצמת הקול של הרמקול במהלך השימוש כדי למנוע ליקוי שמיעה זמני או קבוע.
- אין להשתמש בממיסים אורגניים או בחומרים כימיים אחרים לניקוי המוצר.
- אין לתת לחלקיקים קטנים להיכנס למוצר.
- אין לפרק את המוצר או לבצע שינויים במבנה המוצר או בחלקיו.
- אם הסוללה לא תוחלף כראוי, תתרחש תאונת פיצוץ, ניתן להחליף רק את אותו סוג של סוללה.
- אסור שהסוללה (חבילת הסוללה) תהיה חשופה לאור שמש כזה, אש או תנאים דומים של התחממות יתר.
- אין לזרוק ולהפיל את המוצר כדי למנוע נזק.

تحذير
AR

- لضمان الاستخدام الصحيح والتشغيل الخالي من المتاعب، يرجى قراءة هذا الدليل بعناية أولاً.
- للاستخدام الأول، يوصى بشحنه بالكامل.
- لا تعرض المنتج للنار أو درجات الحرارة المرتفعة أو أشعة الشمس المباشرة وما إلى ذلك.
- يرجى الحفاظ على صوت مكبر الصوت معتدلاً لتجنب ضعف السمع المؤقت أو الدائم.
- لا تستخدم المذيبات العضوية أو المواد الكيميائية الأخرى لتنظيف المنتج.
- لا تدع الجسيمات الصغيرة تدخل المنتج.
- لا تقم بتفكيك المنتج أو إجراء أي تعديلات على هيكل المنتج أو أي جزء منه.
- إذا لم يتم استبدال البطارية بشكل صحيح، فسيحدث انفجار، ويمكن استبدال نفس نوع البطارية فقط.
- لا تعرض البطارية (حزمة البطارية) لأشعة الشمس أو النار أو الظروف المماثلة لارتفاع درجة الحرارة.
- لا ترمي المنتج أو تسقطه لتجنب التلف.

Aviso
PT

- Para garantir o uso correto e operação livre de problemas, leia este manual do usuário cuidadosamente primeiro.
- Para o primeiro uso, recomenda-se carregá-lo totalmente.
- Por favor, use e armazene o produto à temperatura ambiente.
- Não exponha o produto ao fogo, à alta temperatura, à luz solar direta, etc.
- Por favor, mantenha o volume moderado do alto-falante para evitar deficiência auditiva temporária ou permanente.
- Não use solventes orgânicos ou outros produtos químicos para limpar o produto.
- Não deixe que pequenas partículas entrem no produto.
- Não desmonte o produto nem faça quaisquer modificações na estrutura do produto ou em qualquer parte dela.
- Se a bateria não for substituída corretamente, há risco de explosão, apenas o mesmo tipo de bateria pode ser substituído.
- A bateria não deve ser exposta a luz solar direta, fogo ou condições semelhantes de superaquecimento.
- Não jogue e solte o produto para evitar danos.

Scan to get multi-language user manual.



HR Skeniraje da biste dobili višejezični korisnički priručnik.
CZ Skenováním získáte vícejazyčnou uživatelskou příručku.
DK Scan for at få flersproget brugervejledning.
NL Scan om de meertalige gebruikershandleiding te verkrijgen.
ET Mitmekeelse kasutusjuhendi saamiseks skannige.
FI Skannaa saadaksesi monikielisen käyttöoppaan.
BG Сканирайте, за да получите многоезично ръководство за потребителя.

注意事项
CN

- 为确保正确使用和无故障运行，请先仔细阅读本用户手册。
- 首次使用，建议充满电。
- 请在室温下使用和储存产品。
- 请勿将产品暴露于火、高温、直接阳光等
- 请保持扬声器音量适中以避免暂时或永久性听力障碍。
- 请勿使用有机溶剂或其他化学品清洁产品。
- 不要让小颗粒进入产品。
- 请勿拆解产品或对产品进行任何修改结构或其任何部分。
- 如果电池没有正确更换，将会出现爆炸事故，只能更换同型电池类型。
- 电池（电池组）不能暴露于此类日照、火灾或类似的过热条件。
- 请勿投掷和摔落产品，以免造成损坏。

Figyelmeztetés
HU

- A megfelelő használat és a problémamentes működés biztosítása érdekében először figyelmesen olvassa el ezt a felhasználói kézikönyvet.
- Az első használatra ajánlott teljesen feltölteni.
- Kérjük, használja és tárolja a terméket szobahőmérsékleten.
- Ne tegye ki a terméket tűznek, magas hőmérsékletnek, közvetlen napfénynek stb.
- Az idegesítés vagy tartós halláskárosodás elkerülése érdekében tartsa mérsékelten a hangszóró hangerejét.
- Ne használjon szerves oldószereket vagy más vegyi anyagokat a termék tisztításához.
- Ne engedje, hogy kis részecskék kerüljenek a készülékbe.
- Ne szedje szét a terméket, és ne módosítsa a termék szerkezetét vagy annak bármely részét.
- Ha az akkumulátor nincs megfelelően cserélve, robbanási baleset történik, csak ugyanaz az akkumulátor típusa cserélhető.
- Az akkumulátort (akkumulátort) nem szabad ilyen napfénynek, tűznek vagy hasonló túlmelegedési körülményeknek kitenni.
- Ne dobja és ejtse el a terméket a károsodás elkerülése érdekében.

有毒有害物质或元素信息表

为了对应中国电子信息产品污染限制管理方法，提供如下包括电子产品部品名称及有毒有害物质的样式：

部件名称	有毒有害物质或元素含量					
	Pb 铅	Hg 汞	Cd 镉	Cr⁺⁶ 六价铬	PBB 多溴联苯	PBDE 多溴二醚
印刷电路板	X	O	O	O	O	O
使用说明书	O	O	O	O	O	O
塑料和聚合物部件	O	O	O	O	O	O
标准电池	X	O	O	O	O	O

注意：
1. "O" 表示该有害物质在该部件所有均质材料中的含量均在SJ/T11363-2006标准规定的限量要求以下。
2. "X" 表示该有害物质至少在该部件的某一均质材料中的含量超出SJ/T11363-2006标准规定的限量要求。
3. 上述 "X" 标识所指部件符合RoHS法规-欧洲限制设立有限制产品电子有害物质的2002/95/EC指令。



此电子产品用户在设计和制造过程中所使用的环境保护使用期限为10年。在这个期限内，没有对环境造成严重损害的风险，不发生环境造成污染或对人身、财产造成严重损害的期限为10年。

FCC Warning

This device complies with part 15 of the FCC rules. Operation is subject to the following two possible conditions:
(1) this device may not cause harmful interference, and
(2) this device must accept any interference received, including interference that may cause undesired operation.
Any changes or modifications not expressly approved by the party responsible for compliance could void the user's authority to operate the equipment.
NOTE: This equipment has been tested and found to comply with the limits for a Class B digital device, pursuant to part 15 of the FCC Rules. These limits are designed to provide reasonable protection against harmful interference in a residential installation. This equipment generates uses and can radiate radio frequency energy and, if not installed and used in accordance with the instructions, may cause harmful interference to radio communications. However, there is no guarantee that interference will not occur in a particular installation. If this equipment does cause harmful interference to radio or television reception, which can be determined by turning the equipment off and on, the user is encouraged to try to correct the interference by one or more of the following measures:
• Reorient or relocate the receiving antenna.
• Increase the separation between the equipment and receiver.
• Connect the equipment into an outlet on a circuit different from that to which the receiver is connected.
• Consult the dealer or an experienced radio/TV technician for help.
Radiation Exposure Statement
This device complies with FCC radiation exposure limits set forth for an uncontrolled environment. This device can be used in portable exposure condition without restriction.

⚠ 消费者需要使用电源适配器充电，则应确保适配器使用获得CCC认证并满足标准要求的电源适配器。
If consumers use a power adapter to charge, they should purchase a matching set of CCC certification and meet the standards required power adapter.

CE FC ROHS

Made in China
ZA-S132-20250917