SOUNDPEATS Halo使用指南 七国

单黑印刷

材质：封面封底100克书纸　内页80克书纸　尺寸：90 x 84 mm

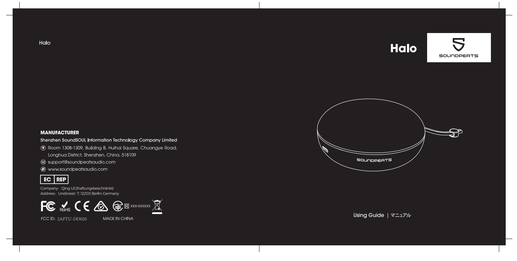

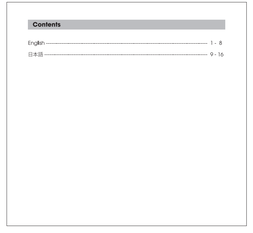

English ..... 1 - 8
日本語 ..... 9 - 16

FCC STATEMENT :
This device complies with Part 15 of the FCC Rules. Operation is subject to the following two conditions:
(1) This device may not cause harmful interference, and
(2) This device must accept any interference received, including interference that may cause undesired operation.
Warning: Changes or modifications not expressly approved by the party responsible for compliance could void the user's authority to operate the equipment.
NOTE: This equipment has been tested and found to comply with the limits for a Class B digital device, pursuant to Part 15 of the FCC Rules. These limits are designed to provide reasonable protection against harmful interference in a residential installation. This equipment generates uses and can radiate radio frequency energy and, if not installed and used in accordance with the instructions, may cause harmful interference to radio communications. However, there is no guarantee that interference will not occur in a particular installation. If this equipment does cause harmful interference to radio or television reception, which can be determined by turning the equipment off and on, the user is encouraged to try to correct the interference by one or more of the following measures:
Reorient or relocate the receiving antenna.
Increase the separation between the equipment and receiver.
Connect the equipment into an outlet on a circuit different from that to which the receiver is connected.
Consult the dealer or an experienced radio/TV technician for help.
FCC Radiation Exposure Statement:
The device has been evaluated to meet general RF exposure requirement. The device can be used in portable exposure condition without restriction.

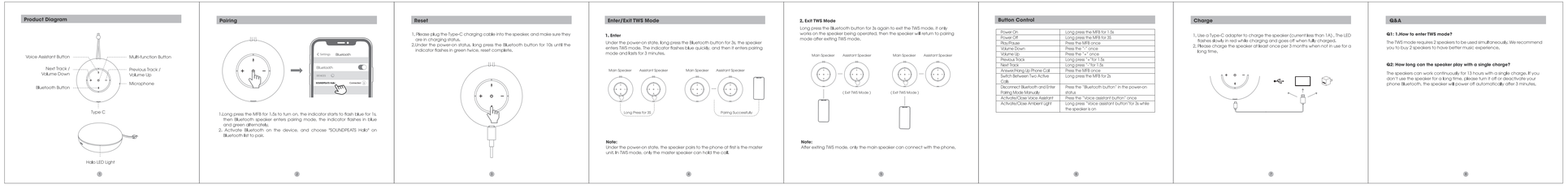

Product Diagram

Pairing

1.Long press the MFB for 1.5s to turn on, the indicator starts to flash blue for 1s, then Bluetooth speaker enters pairing mode, the indicator flashes in blue and green alternately.
2. Activate Bluetooth on the device, and choose "SOUNDPEATS Halo" on Bluetooth list to pair.

Reset

1. Please plug the Type-C charging cable into the speaker, and make sure they are in charging status.
2.Under the power-on status, long press the Bluetooth button for 10s until the indicator flashes in green twice, reset complete.

Enter/Exit TWS Mode

1. Enter

Under the power-on state, long press the Bluetooth button for 3s, the speaker enters TWS mode. The indicator flashes blue quickly, and then it enters pairing mode and lasts for 3 minutes.

Note:
Under the power-on state, the speaker pairs to the phone at first is the master unit. In TWS mode, only the master speaker can hold the call.

2. Exit TWS Mode

Long press the Bluetooth button for 3s again to exit the TWS mode. It only works on the speaker being operated, then the speaker will return to pairing mode after exiting TWS mode.

Note:
After exiting TWS mode, only the main speaker can connect with the phone.

Button Control

Power On	Long press the MFB for 1.5s
Power Off	Long press the MFB for 3S
Play/Pause	Press the MFB once
Volume Down	Press the "-" once
Volume Up	Press the "+" once
Previous Track	Long press "+"for 1.5s
Next Track	Long press "-"for 1.5s
Answer/Hang Up Phone Call	Press the MFB once
Switch Between Two Active Calls	Long press the MFB for 2s
Disconnect Bluetooth and Enter Pairing Mode Manually	Press the "Bluetooth button" in the power-on status
Activate/Close Voice Assistant	Press the "Voice assistant button" once
Activate/Close Amber Light	Long press "Voice assistant button"for 3s while the speaker is on

Charge

1. Use a Type-C adapter to charge the speaker (current less than 1A) . The LED flashes slowly in red while charging and goes off when it is fully charged.
2. Please charge the speaker at least once per 3 months when not in use for a long time.

Q&A

Q1: 1.How to enter TWS mode?

The TWS mode requires 2 speakers to be used simultaneously. We recommend you to buy 2 speakers to have better music experience.

Q2: How long can the speaker play with a single charge?

The speakers can work continuously for 13 hours with a single charge. If you don't use the speaker for a long time, please turn it off or deactivate your phone Bluetooth, the speaker will power off automatically after 3 minutes.

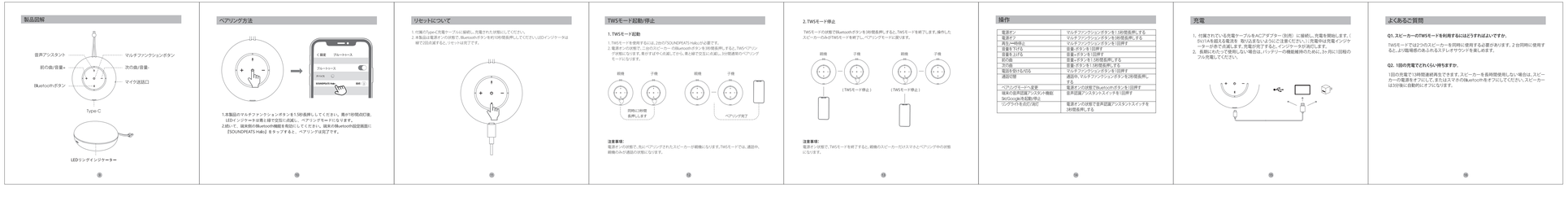

製品図解

ペアリング方法

1.本製品のマルチファンクションボタンを1.5秒長押ししてください。青が1秒間点灯後、LEDインジケータは青と緑で交互に点滅し、ペアリングモードになります。
2.続いて、端末側の機能のBluetoothの機能を有効にしてください。端末のBluetooth設定画面に「SOUNDPEATS Halo」をタップすると、ペアリングは完了です。

リセットについて

1. 付属のType-C充電ケーブルに接続し、充電された状態にしてください。
2. 本製品は電源オンの状態で、Bluetoothボタンを約10秒間長押ししてください。LEDインジケータは緑で2回点滅すると、リセットは完了です。

TWSモード起動/停止

1. TWSモード起動

1. TWSモードを使用するには、2台のSOUNDPEATS Haloが必要です。
2. 電源オンの状態で、二台のスピーカーのBluetoothボタンを10秒長押し。すると、TWSペアリングが起動します。数すぎずゆ点滅しても、長く緑で交互に点滅しつつ相通信のペアリングモードになります。

注意事項:
電源オンの状態で、先にペアリングされたスピーカーが親機になります。TWSモードでは、通話中、親機のみの通話の状態になります。

2. TWSモード停止

TWSモードの状態でBluetoothボタンを3秒間長押しすると、TWSモードを終了します。操作したスピーカーのみがTWSモードを終了し、ペアリングモードに戻ります。

注意事項:
電源オン状態で、TWSモードを終了すると、親機のスピーカーだけスマホとペアリング中の状態になります。

操作

電源オン	マルチファンクションボタン を1.5秒間長押しする
電源オフ	マルチファンクションボタン を3秒長押しする
再生/一時停止	マルチファンクションボタン を1回押す
音量を下げる	音量-ボタン を1回押す
音量を上げる	音量+ボタン を1回押す
前の曲	音量-ボタン を1.5秒間長押しする
次の曲	音量+ボタン を1.5秒間長押しする
電話を受け入れる/切る	マルチファンクションボタン を1回押す
通話切替	通話中、マルチファンクションボタン を2秒間長押し
ペアリングモードへ変更	電源オンの状態でBluetoothボタン を1回押す
端末の音声認識アシスタント機能	音声認識アシスタントスイッチ を1回押す
SNSapp未読通知/有	
リンクライト点灯/消灯	電源オンの状態で音声認識アシスタントスイッチ を3秒長押しする

充電

1. 付属されている充電ケーブルをACアダプター(別売)に接続し、充電を開始します。（5V/1Aを超える電流を取り込まないようにご注意ください）充電中は充電インジケーターが赤で点滅します。充電が完了すると、インジケータが消灯します。
2. 長期にわたって使用しない場合は、バッテリーの機能維持のために、3ヶ月に1回程のフル充電してください。

よくあるご質問

Q1. スピーカーのTWSモードを利用するにはどうすればよいですか。

TWSモードでは2つのスピーカーを同時に使用する必要があります。2 台同時に使用すると、より臨場感のあふれるステレオサウンドを楽しめます。

Q2. 1回の充電でどれくらい持ちますか。

1回の充電で13時間連続再生できます。スピーカーを長時間使用しない場合は、スピーカーの電源をオフにして、またはスマホのBluetoothをオフにしてください。スピーカーは3分後に自動的にオフになります。