產品名稱: 寵物攝影機

Model: Furbo 3.5 Cat

額定輸入: 5V2A

Setting up your treat toss

Treat Recommendation

- ✓ Use dry and firm treats that are 0.3-0.5in (0.7-1.2cm)
- ✓ Use small treats for best treat-toss results
- ✓ Use treats that your cat likes

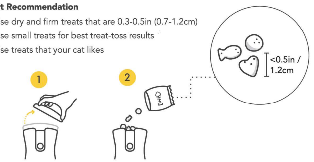

ES
- Usa golosinas secas y firmes de 0,7-1,2cm
- Usa golosinas pequeñas para obtener los mejores resultados
- Usa golosinas que le gusten a tu gato(a)

FR
- Utiliser des friandises rondes et sèches entre 0,7-1,2cm
- Utiliser des petites friandises pour optimiser les résultats du lancer
- Utiliser des friandises que votre chat apprécie

DE
- Verwende trockene und feste Leckerlis, die 0,7-1,2cm groß sind
- Verwende kleine Leckerlis für beste Ergebnisse beim Leckerliwerfen
- Verwende Leckerlis, die deine Katze mag

IT
- Usa golosinas secas y firmes de 0,7-1,2cm
- Utilizza piccoli croccantini per migliori risultati nel lancio
- Utilizza croccantini che piacciono al tuo gatto

PT
- Use petiscos secos e firmes que tenham 0,7-1,2cm
- Use petiscos pequenos para obter os melhores resultados ao jogar petiscos
- Use petiscos que seu gato goste

日
- 0.7-1.2cmほどの乾いた硬いおやつが推奨
- 無事に発射できるよう小さいおやつをご使用ください
- 愛猫が好きなおやつをご使用ください

簡
- 使用大小约0.7-1.2厘米的干硬零食
- 使用小尺寸的零食以获得最佳的丢零食体验
- 倒入猫咪喜欢的零食

繁
- 使用大小約0.7-1.2公分的乾硬零食
- 使用小尺寸的零食以獲得最佳的丟零食體驗
- 倒入貓咪喜歡的零食

Need help?

EN Chat with our support agent if you have any questions or comments.

ES Chatea con nuestro agente de asistencia si tienes alguna pregunta o comentario.

FR Contactez notre service d'assistance si vous avez des questions ou des commentaires.

DE Chatte mit unserem Support-Team, falls du Fragen oder Anmerkungen hast.

IT Chatte con i nostri operatori se hai domande o commenti.

PT Converse com nosso agente de suporte caso tenha dúvidas ou comentários.

日 ご不明点やご意見等ございましたら日サポートまでチャットでご連絡ください。

簡 如果您有任何问题或建议请联系专属客服。

繁 如果您有任何問題或建議請聯絡專屬客服。

Live chat support

Scan QR code to contact us

Live chat FAQs

or email us at

support@furbo.com

Safety information

English ALWAYS unplug your USB cord before attempting to clean your Furbo. Do NOT allow small children to operate Furbo. Do NOT place Furbo on the floor, as it increases risk of damage to Furbo. We recommend placing Furbo 90-130cm (3 feet to 4.25 feet) off the ground for best motion detection. Do NOT give toy to children or other animals. Do NOT use Furbo or toy if you see any damage to the camera, the USB cord, plug, or toy. Inspect before each use and if you see damage, please contact support@furbo.com. Immediately discard broken or chewed-on parts as they may be a choking hazard to your pet. Do NOT place your Furbo close to flammable materials. Do NOT keep your Furbo in hot temperatures (>120°F) or under prolonged exposure to direct sunlight. Do NOT submerge your Furbo in any kind of liquid. Do NOT try to disassemble any of Furbo's parts for risk of electrical shock. Secure Furbo by placing it on an even and stable surface. Secure the power cord away from your pet to prevent it from being walked on, pinched, or chewed on.

Spanish SIEMPRE desenchufa el cable USB de tu Furbo antes de intentar limpiarla. NO permitas que los niños pequeños usen la Furbo. NO coloques la Furbo en el suelo, ya que aumenta el riesgo de daños a la Furbo. Recomendamos colocar la Furbo 90-130cm (3 pies a 4.25 pies) de separación del suelo para una tener una mejor detección de movimiento. NO le des el juguete a niños u otros animales. NO utilices la Furbo ni el juguete si observas algún daño en la cámara, el cable USB, el enchufe o el juguete. Inspecciona antes de cada uso y si ves daños, comunicate con support@furbo.com. Desecha inmediatamente las piezas rotas o mordidas, ya que pueden ser un peligro de asfixia para tu mascota, NO coloques tu Furbo cerca de materiales inflamables. NO mantengas tu Furbo a temperaturas altas (>50°C) o bajo exposición prolongada de luz solar directa. NO sumerjas tu Furbo en ningún tipo de liquido. NO intentes desarmar ninguna de las partes de la Furbo, para evitar un riesgo de descarga eléctrica. Asegura la Furbo colocandola sobre una superficie uniforme y estable. Asegura el cable de alimentación lejos de tu mascota para evitar que lo pisen, lo pellizquen o lo muerdan.

French Débranchez TOUJOURS le cordon USB de votre Furbo avant de le nettoyer. Ne laissez PAS les enfants en bas âge utiliser Furbo. Ne placez PAS Furbo à même le sol, cela augmente les risques de détérioration. Nous recommandons de placer Furbo à 90-130 cm du sol pour une meilleure détection des mouvements. Ne donnez PAS le jouet à des enfants ou à d'autres animaux. N'utilisez PAS le Furbo ou le jouet si vous constatez que la caméra, le câble USB, la prise ou le jouet sont endommagés. Inspectez-le avant chaque utilisation et si vous constatez des dommages, contactez support@furbo.com. Jetez immédiatement les parties cassées ou mâchouillées car elles peuvent présenter un risque d'étouffement pour votre animal. Ne placez PAS votre Furbo à proximité de matériaux inflammables. Ne gardez PAS votre Furbo à des températures élevées (>50°C) ou sous une exposition prolongée à la lumière directe du soleil. N'immergez PAS votre Furbo dans aucun type de liquides. N'essayez PAS de démonter des pièces de Furbo pour éviter tout risque de choc électrique. Sécurisez la Furbo en la plaçant sur une surface plane et stable. Placez le câble d'alimentation hors de portée de votre animal pour éviter qu'il le piétine, l'abime ou le mordille.

German Ziehen Sie IMMER das USB-Kabel aus der Steckdose, bevor Sie versuchen, Ihre Furbo zu reinigen. Erlauben Sie kleinen Kindern NICHT, Furbo zu bedienen. Stellen Sie Furbo NICHT auf den Boden, da dies das Risiko einer Beschädigung von Furbo erhöht. Wir empfehlen, Furbo 90-130cm über dem Boden zu platzieren, um eine optimale Bewegungserkennung zu gewährleisten. Gib das Spielzeug NICHT an Kinder oder andere Tiere. Benutze Furbo oder das Spielzeug NICHT, wenn du Schäden an der Kamera, dem USB-Kabel, dem Stecker oder dem Spielzeug siehst. Überprüfe das Spielzeug vor jedem Gebrauch und wende dich an support@furbo.com, wenn du Schäden feststellst. Werfen Sie zerbrochene oder zerkaute Teile sofort weg, da sie eine Erstickungsgefahr für Ihr Haustier darstellen können. Stellen Sie Ihren Furbo NICHT in der Nähe von brennbaren Materialien auf. Bewahren Sie Ihr Furbo NICHT bei heißen Temperaturen (>50°C) oder unter längerer direkter Sonneneinstrahlung auf. Tauchen Sie Ihr Furbo NICHT in irgendeine Art von Flüssigkeit ein. Versuchen Sie NICHT, Teile der Furbo zu zerlegen, da die Gefahr eines elektrischen Schlags besteht. Sichern Sie Furbo, indem Sie sie auf eine ebene und stabile Fläche stellen. Sichern Sie das Netzkabel außerhalb der Reichweite Ihres Haustieres, um zu verhindern, dass dieses darauf tritt, es einklemmt oder darauf herumkaut.

Italian SEMPRE scollegare il cavo USB da Furbo prima di tentare di pulirlo. NON consentire a bambini piccoli di utilizzare Furbo. NON posizionare Furbo sul pavimento, in quanto aumenta il rischio di danni a Furbo. Si consiglia di posizionare Furbo a 90-130 cm (da 3 a 4,25 piedi) da terra per un miglior rilevamento del movimento. NON dare il giocattolo a bambini o altri animali. NON utilizzare Furbo o il giocattolo se si notano danni alla videocamera, al cavo USB, alla presa o al giocattolo. Ispezionare prima di ogni utilizzo e, se si notano danni, contattare support@furbo.com. Liberarsi immediatamente delle parti rotte o masticate, poiché potrebbero costituire un rischio di soffocamento per l'animale. NON posizionare Furbo vicino a materiali infiammabili. NON tenere Furbo A temperature elevate (>50°C) o esposto per lungo tempo alla luce solare diretta. NON immergere Furbo in nessun tipo di liquido. NON provare a smontare le parti di Furbo potrebbero causare scosse elettriche. Metti in sicurezza Furbo posizionandolo su una superficie stabile e piatta. Fissare il cavo di alimentazione lontano dall'animale domestico per evitare che venga calpestato, schiacciato o masticato.

Swedish Koppla ALLTID ur din USB-sladd från din Furbo innan rengöring. Låt INTE små barn använda Furbo. Placera INTE Furbo på golvet, då det ökar risken för slitningar. Vi rekkommenderar att ställa Furbo 90-130cm ovanför golvytan för den bästa rörelsedetektorn. Ge INTE leksak till barn eller andra djur. Använd INTE Furbo eller leksaken om du ser någon skada på kameran, USB-kabeln, kontakten eller leksaken. Inspektera innan varje användning och om du ser någon skada, kontakta support@furbo.com. Kasta omedelbart bort trasiga eller söndertuggade delar då de kan utgöra en kvävningsrisk för ditt husdjur. Placera INTE Furbo nära brandfarliga material. Förvara INTE Furbo i extremt varma tempertaturer (>50°C) eller under långvarig exponering för direkt solljus. Sänk INTE ner Furbo i någon form av vätska. Försök INTE ta isär några av Furbos delar för risk för elektriska stötar. Säkra Furbo genom att placera den på en jämn och stabil yta. Håll strömsladden borta från ditt husdjur för att förhindra att den trampas på, kläms eller tuggas på.

Dutch Trek ALTIJD de strkker van het USB-snoer uit je Furbo voordat je deze probeert schoon te maken. Laat kleine kinderen de Furbo NIET bedienen. Plaats Furbo NIET op de vloer, omdat dit het risico op schade an Furbo vergroot. We raden aan Furbo 90-130 cm boven de grond te plaatsen voor de beste bewegingsdetectie. Geef het speelgoed NIET aan kinderen of andere dieren. Furbo of het speelgoed NIET gebruiken als u schade ziet aan de camera, de USB-kabel, stekker of speelgoed. Controleer voor elk gebruik en als je schade ziet, neem dan contact op met support@furbo.com. Gooi gebroken of aangekauwde onderdelen onmiddellijk weg, want ze kunnen verstikkingsgevaar opleveren voor je huisdier. Plaats jouw Furbo NIET in de buurt van ontvlambare materialen. Bewaar de Furbo NIET in hete temperaturen (>120°F) of onder langdurige blootstelling aan direct zonlicht. Dompel jouw Furbo NIET onder in vloeisoffen. Probeer GEEN onderdelen van de Furbo uit elkaar te halen vanwege het risico op elektrische schokken. Zet Furbo goed neer door hem op een vlakke en stabiele ondergrond te plaatsen. Houd het netsnoer uit de buurt van je huisdier om te voorkomen dat er op gelopen, gekneld of gekauwd wordt.

Portugese SEMPRE desconecte o cabo USB do Furbo antes de limpá-lo. NÃO permita que crianças pequenas operem o Furbo. Não coloquie o Furbo no chão, pois isso aumenta o risci de danos ao Furbo. Recomendamos colocar Furbo 90-130 cm(3 pés a 4 pés) do solo para melhor detecção de movimento. NÃO use o Furbo se observar algum dano à câmera, ao cabo USB ou ao plugue. Se você notar danos, entre em contato com support@furbo.com. NÃO coloque o Furbo perto materiais inflamáveis. NÃO mantenha seu Furbo em altas temperaturas (>120°F) ou sob exposição prolongada à luz solar direta. NÃO mergulhe o Furbo em nemhum tipo de líquido. NÃO tente desmontar nenhuma das peças do Furbo para risco de choque elétrico. Descarte imediatamente as peças quebradas ou mastigadas, pois podem ser um risco de asfixia para o seu animal de estimação. Proteja o Furbo colocando-o em uma superfície plana e estável. Segure o cabo de alimentação longe do seu animal de estimação para evitar que ele seja pisado, beliscado ou mastigado.

日文 Furboの掃除をする際には、必ずUSBケーブルを抜いてください。小さなお子様にFurboの操作をさせないようご注意ください。ワンちゃんによるFurboの損傷の危険性が高くなりますので、Furboを床に設置しないでください。また、ワンちゃんの動きをより検知しやすくするため、90cm-130cmほどの高さの場所に設置することをお勧めいたします。子供や他の動物に与えてないでください。カメラやUSBコード、電験アダプタ、おもちゃに破損が見られる場合にはFurboのご使用は止めてください。ご使用の前に製品状態をご確認ください。破損を確認した場合には support@furbo.com までお問い合わせください。愛猫が誤飲して窒息する恐れがありますので、壊れた部分はすぐに捨ててください。Furboを可燃物の近くに置かないでください。Furboを高温または直射日光の当たる場所に保管しないでください。Furbo(アダプターを含む)に水(糞や尿などを含む)をかけたり、濡らしたりしないでください。火災・感電・漏電などを防ぐため、Furboを分解・修理・改造しないでください。Furboを平らで安定した場所に置き、固定します。電源コンセントは、愛猫が歩いたり、触ったり、かじったりしないように、離れた場所に固定してください。

簡體中文 清洁Furbo之前，请务必先拔掉数据线。请勿让小孩操作Furbo。请勿将Furbo放在地板上，这会增加Furbo损坏的风险。建议将Furbo放置于离地面90-130厘米（3英尺到4.25英尺）的台面上，以接受最佳的移动侦测。请将逗猫棒远离儿童或其他动物。如果您发现摄像头、数据线、插头或逗貓棒有任何损坏，请暂时停止使用。每次使用前请检查，如果您发现任何损坏，请联系 support@furbo.com。请立即丢弃破损或被啃咬过的零件，它们可能会让宠物有窒息危险。请勿将Furbo置于易燃物附近。请勿将Furbo置于高温处(>50°C)或长时间暴露于直射阳光下。请勿将Furbo浸在任何液体中。请勿尝试拆解Furbo的任何装置，以免发生触电。请将Furbo放置于平坦的台面上，使其正常运作。请将数据线固定在远离宠物的地方，以避免您的宠物踩踏、绊倒、啃咬。

繁體中文 清潔Furbo之前，請務必先拔掉電源線。請勿讓小孩操作Furbo。請勿將Furbo放在地板上，這會增加Furbo損壞的風險。建議將Furbo放置離地面90-130公分(3英尺到4.25英尺)的位置，以接收最佳的移動偵測。請將逗貓棒遠離兒童或其他動物。如果您發現攝影機、電源線、插頭或逗貓棒有任何損壞，請暫時停止使用。每次使用前請檢查，如果您發現任何損壞，請聯絡 support@furbo.com。請立即丟棄破損或被啃咬過的零件，它們可能會讓寵物有窒息危險。請勿將Furbo置於易燃物附近。請勿將Furbo置於高溫處(>50°C)或長時間暴露於直射陽光下。請勿將Furbo浸在任何液體中。請勿嘗試拆解Furbo的任何裝置，以免發生觸電。請將Furbo放置於平坦的檯面上，使其正常運作。請將電源線固定在遠離寵物的地方，以避免您的寵物踩踏、絆倒、啃咬。

Furbo

Cat Camera

產品名稱: 寵物攝影機

Model: Furbo 3.5 Cat

額定輸入: 5V2A

Quick Start Guide

Guía de inicio rápido
Schnellanleitung
Guide de démarrage rapide
Guida Rapida
Guia rápido
スタートアップガイド
快速安裝指南
快速安裝指南

Furbo at a glance

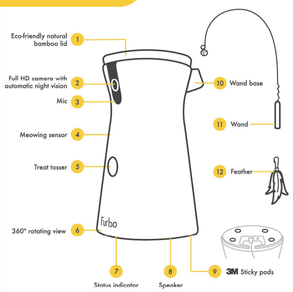

ES Furbo a un Vistazo
1. Tapa de bambú natural ecológico
2. Cámara Full HD con visión nocturna automática
3. Micrófono
4. Sensor de maullido
5. Lanzador de Premios
6. Rotación de 360°
7. Indicador de Estadoz
8. Altavoz
9. Almohadillas adhesivas 3M
10. Base de la varita
11. Varita
12. Pluma

FR Furbo en un coup d'œil
1. Couvercle en bambou naturel respectueux de l'environnement
2. Caméra Full HD avec vision nocturne automatique
3. Micro
4. Détecteur de miaulement
5. Lanceur de croquettes
6. Vue rotative à 360°
7. Voyant d'état
8. Haut-parleur
9. Pieds adhésifs 3M
10. Base du bâton
11. Bâton
12. Plume

DE Furbo auf einem Blick
1. Deckel aus natürlichem Bambus
2. Full-HD-Kamera mit automatischer Nachtsicht
3. Mikro
4. Miau-Sensor
5. Leckerli-Werfer
6. 360° Drehung
7. Statusanzeige
8. Lautsprecher
9. 3M Klebeped
10. Stab-Basis
11. Stab
12. Feder

IT Furbo a prima vista
1. Coperchio in legno di bambù
2. Telecamera Full HD con visione notturna automatica
3. Microfono
4. Sensore di miagolio
5. Lancia premio
6. Rotazione di 360°
7. Indicatore di Stato
8. Altoparlanti
9. Piedini adesivi 3M
10. base bacchetta
11. Bacchetta
12. Plume

PT Furbo em resumo
1. Tampa de bambu natural ecologicamente correta
2. Câmera Full HD com visão noturna automática
3. Microfone
4. Sensor de miado
5. Lançador de petiscos
6. Visão giratória de 360°
7. Indicador de status
8. Alto-falante
9. Almofada adesiva 3M
10. Porta varinha
11. Varinha
12. Pena

JP Furbo仕様一覧
1. 環境にやさしい天然竹の蓋
2. HDカメラ(暗視機能付き)
3. マイク
4. ニャンニャンセンサー
5. おやつ発射口
6. 回転360°ビュー
7. ステータスランプ
8. スピーカー
9. 3M製粘着パッド
10. ネコじゃらし設置台
11. ネコじゃらし
12. 羽

簡 Furbo介绍
1. 环保天然竹盖
2. Full HD镜头（红外线夜视功能）
3. 麦克风
4. 猫叫传感器
5. 远程丢零食
6. 360°旋转视角
7. 状态显示灯
8. 扬声器
9. 3M 固定粘胶
10. 逗猫棒底座
11. 逗猫棒
12. 羽毛

繁 Furbo簡介
1. 環保天然竹蓋
2. Full HD鏡頭（紅外線夜視功能）
3. 麥克風
4. 貓叫感應器
5. 遠端丟零食
6. 360°旋轉視角
7. 狀態顯示燈
8. 揚聲器
9. 3M 固定黏膠
10. 逗貓棒底座
11. 逗貓棒
12. 羽毛

Placement guide

- ✓ 3-4ft (90-130cm) off the ground for maximum coverage and 360° rotation
- ✓ Within 15ft (4.5m) of Wi-Fi router

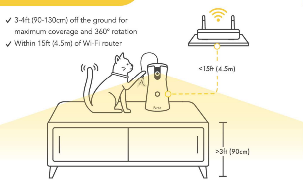

ES
- 90-130cm del suelo para máxima cobertura y rotación de 360°
- Dentro de 4,5m del enrutador Wi-Fi

FR
- Surélevé à 90-130cm du sol pour une meilleure couverture et une rotation à 360°
- Routeur Wi-Fi dans un rayon de 4,5m

DE
- 90-130cm über dem Boden für maximale Reichweite und 360°-Drehung
- Innerhalb von 4,5m vom Wi-Fi Router

IT
- 90-130cm sollevato da terra per una maggiore copertura e rotazione a 360°
- Wi-Fi Router entro 4,5m

PT
- A 3-4 pés (90-130 cm) do chão para obter a máxima cobertura e rotação de 360 graus.
- A menos de 4,5 metros do roteador Wi-Fi

日
- 回転360°ビューの視野角を最大限発揮するために地面から90-130cmの高さが推奨
- Wi-Fiルーターは4.5m以内

簡
- 请放置在离地约90-130厘米的台面上，以获得360度最佳视野
- 距离Wi-Fi路由器4.5米内

繁
- 請放置在離地約90-130公分的檯面上，以獲得360度最佳視野
- 距離Wi-Fi路由器4.5公尺內

Setting up your Furbo

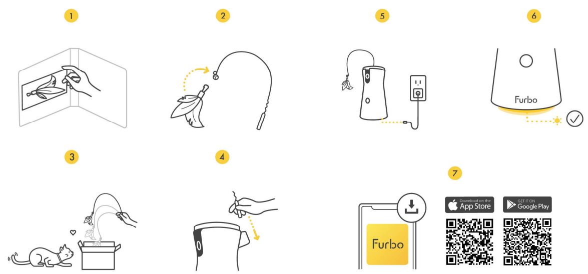

Status indicator

SOLID - Starting up
ESTABLE - Iniciando
STABLE - Mise en route
KONSTANT - Inbetriebnahme
STABILE - Avvio
SÓLIDO - Iniciando
点灯 - 起動時
白灯 - 正在启动
白燈 - 正在啟動

BLINKING - Ready for setup
PARPADEANDO - Listo para la configuración
CLIGNOTANT - Prêt pour la configuration
BLINKEN - Bereit für die Einrichtung
LAMPEGGIANTE - Pronto per la configurazione
PISCANDO - Pronto para configuração
点滅 - 初期設定の準備完了
闪黄灯 - 准备开始设置
閃黃燈 - 準備開始設定

SOLID - Standby mode
ESTABLE - Modo de espera
STABLE - Mode veille
KONSTANT - Standby-Modus
STABILE - Modalità Standby
SÓLIDO - modo de espera
点灯 - スタンバイ状態
黄灯 - 待机中
黃燈 - 待機中

SOLID - Live view mode
ESTABLE - Modo de vista en vivo
STABLE - Mode visualisation en direct
KONSTANT - Live-Ansicht
STABILE - Modalità Visione Live
SÓLIDO - Modo de visualização ao vivo
点灯 - アプリ使用中
蓝灯 - 正在使用
藍燈 - 正在使用

BLINKING - No Wi-Fi connection
PARPADEANDO - Sin conexión Wi-Fi
CLIGNOTANT - Pas de connexion Wi-Fi
BLINKEN - Keine WLAN-Verbindung
LAMPEGGIANTE - Nessuna connessione Wi-Fi
PISCANDO - Sem conexão Wi-Fi
点滅 - Wi-Fi未接続
闪蓝灯 - 未连接Wi-Fi
閃藍燈 - 未連接Wi-Fi

取得審驗證明之低功率射頻器材，非經核准，公司、商號或使用者均不得擅自變更頻率、加大功率或變更原設計之特性及功能。低功率射頻器材之使用不得影響飛航安全及干擾合法通信；經發現有干擾現象時，應立即停用，並改善至無干擾時方得繼續使用。前述合法通信，指依電信管理法規定作業之無線電通信。低功率射頻器材須忍受合法通信或工業、科學及醫療用電波輻射性電機設備之干擾。

設備名稱：寵物攝影機，型號（型式）：Furbo 3.5 Dog, Furbo 3.5 Cat
Equipment name　Type designation (Type)

單元Unit	限用物質及其化學符號 Restricted substances and its chemical symbols					
	鉛Lead (Pb)	汞Mercury (Hg)	鎘 Cadmium (Cd)	六價鉻 Hexavalent chromium (Cr^{+6})	多溴聯苯 Polybrominated biphenyls (PBB)	多溴二苯醚 Polybrominated diphenyl ethers (PBDE)
電路板組件	—	○	○	○	○	○
馬達	○	○	○	○	○	○
線材	○	○	○	○	○	○
鏡頭模組	—	○	○	○	○	○
外蓋	—	○	○	○	○	○
投料組件	○	○	○	○	○	○

備考1.〝超出0.1 wt %〞及〝超出0.01 wt %〞係指限用物質之百分比含量超出百分比含量基準值。

Note 1："Exceeding 0.1 wt %" and "exceeding 0.01 wt %" indicate that the percentage content of the restricted substance exceeds the reference percentage value of presence condition.

備考2.〝○〞係指該項限用物質之百分比含量未超出百分比含量基準值。

Note 2："○" indicates that the percentage content of the restricted substance does not exceed the percentage of reference value of presence.

備考3.〝—〞係指該項限用物質為排除項目。

Note 3：The "−" indicates that the restricted substance corresponds to the exemption.

This device complies with Part 15 of the FCC Rules. Operation is subject to the following two conditions: (1) This device may not cause harmful interference, and (2) this device must accept any interference received, including interference that may cause undesired operation.

FEDERAL COMMUNICATIONS COMMISSION INTERFERENCE STATEMENT

This equipment has been tested and found to comply with the limits for a Class B digital device, pursuant to part 15 of the FCC Rules. These limits are designed to provide reasonable protection against harmful interference in a residential installation. This equipment generates, uses and can radiate radio frequency energy and, if not installed and used in accordance with the instructions, may cause harmful interference to radio communications. However, there is no guarantee that interference will not occur in a particular installation. If this equipment does cause harmful interference to radio or television reception, which can be determined by turning the equipment off and on, the user is encouraged to try to correct the interference by one or more of the following measures:

-Reorient or relocate the receiving antenna.

-Increase the separation between the equipment and receiver.

-Connect the equipment into an outlet on a circuit different from that to which the receiver is connected.

-Consult the dealer or an experienced radio/ TV technician for help.

CAUTION:

Any changes or modifications not expressly approved by the grantee of this device could void the user's authority to operate the equipment.

RF exposure warning

This equipment must be installed and operated in accordance with provided instructions and the antenna(s) used for this transmitter must be installed to provide a separation distance of at least 20 cm from all persons and must not be co-located or operating in conjunction with any other antenna or transmitter. End-users and installers must be provide with antenna installation instructions and transmitter operating conditions for satisfying RF exposure compliance.

Canada, Industry Canada (IC) Notices

This device complies with Industry Canada’s licence-exempt RSSs. Operation is subject to the following two conditions:

(1) This device may not cause interference; and

(2) This device must accept any interference, including interference that may cause undesired operation of the device.

Canada, avis d'Industry Canada (IC)

Le présent appareil est conforme aux CNR d'Industrie Canada applicables aux appareils radio exempts de licence. L'exploitation est autorisée aux deux conditions suivantes :

(1) l'appareil ne doit pas produire de brouillage, et

(2) l'utilisateur de l'appareil doit accepter tout brouillage radioélectrique subi, même si le brouillage est susceptible d'en compromettre le fonctionnement.

Radio Frequency (RF) Exposure Information

The radiated output power of the Wireless Device is below the Industry Canada (IC) radio frequency exposure limits. The Wireless Device should be used in such a manner such that the potential for human contact during normal operation is minimized.

This device has also been evaluated and shown compliant with the IC RF Exposure limits under mobile exposure conditions. (antennas are greater than 20cm from a person's body).

Informations concernant l'exposition aux fréquences radio (RF)

La puissance de sortie émise par l’appareil de sans fil est inférieure à la limite d'exposition aux fréquences radio d'Industry Canada (IC). Utilisez l’appareil de sans fil de façon à minimiser les contacts humains lors du fonctionnement normal.

Ce périphérique a également été évalué et démontré conforme aux limites d'exposition aux RF d'IC dans des conditions d'exposition à des appareils mobiles (antennes sont supérieures à 20 cm à partir du corps d'une personne).