MPOW
DREAM · EXPLORE · INSPIRE

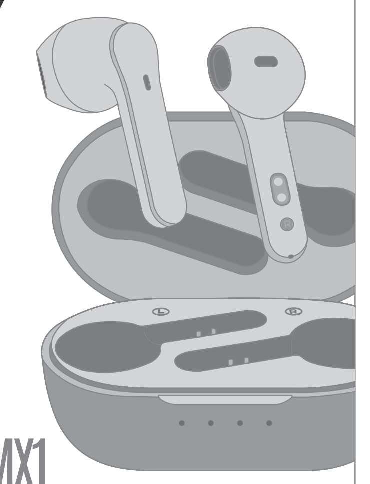

MPOW MX1
TRUE WIRELESS EARBUDS

USER MANUAL

MODEL : BH480A

PACKING LIST

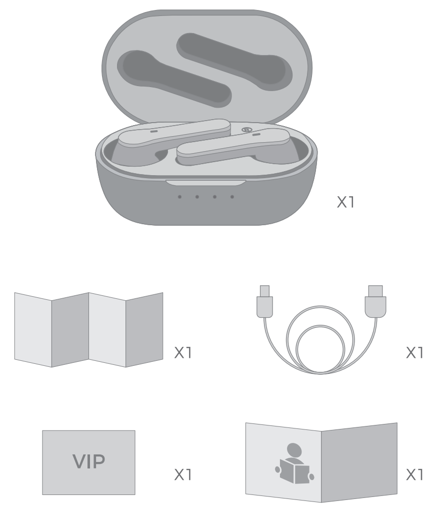

DIAGRAM

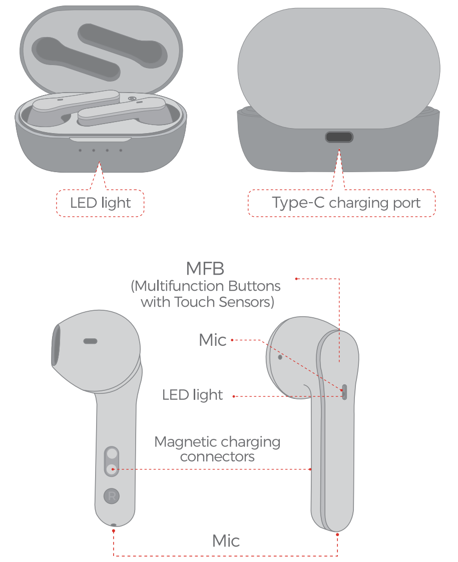

POWER ON

Mode 1

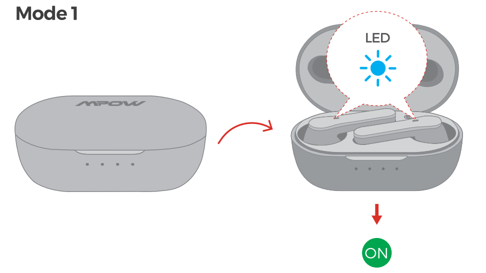

Mode 2

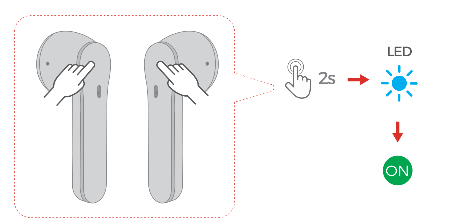

EN:

1. The earphones automatically turn on(with blue LED light flashing) and start pairing when you open the charging case.
2. In the shutdown status and when the earphones are not in the charging case, simultaneously press and hold the MFB of both earbuds for 2 seconds to power on (with the blue LED light flashing).

DE:

1. Wenn Sie die Ladebox öffnen, schalten die Kopfhörer von sich selbst ein (mit blinkender blaue LED) und beginnen mit dem Pairing.
2. Im ausgeschalteten Zustand, und wenn sich die Kopfhörer nicht in der Ladebox befinden, halten Sie gleichzeitig die MFB-Tasten beider Kopfhörern gedrückt für 2 Sekunden, um sie einzuschalten (wobei die blaue LED blinkt).

FR:

1. Les écouteurs s'allument automatiquement (avec le voyant LED bleu clignotante) et commencent à se coupler lorsque vous ouvrez le boîtier de charge.
2. Dans l'état d'arrêt et lorsque les écouteurs ne sont pas dans le boîtier de charge, appuyez et maintenez le bouton MFB sur les deux écouteurs simultanément pendant 2 secondes pour l'allumer (avec le voyant LED bleu clignotant).

ES:

1. Los auriculares se encienden automáticamente (con la luz LED azul parpadeando) y comienzan a emparejarse cuando abre el estuche de carga.
2. Cuando los auriculares están apagados y no están en el estuche de carga, mantenga tocando simultáneamente el MFB de ambos auriculares durante 2 segundos para encender (Indicador de LED azul parpadeando).

IT:

1. Auricolari si accendono automaticamente (con l'indicatore LED blu lampeggiante) e entrano nella modalità di associazione quando si apre la custodia di ricarica.
2. Nello stato di spegnimento e quando gli auricolari non sono nella custodia di ricarica, tenere a premuto contemporanea-mente i MFB di entrambi gli auricolari per 2 secondi per accenderli (L'indicatore LED blu lampeggiante).

POWER OFF

Mode 1

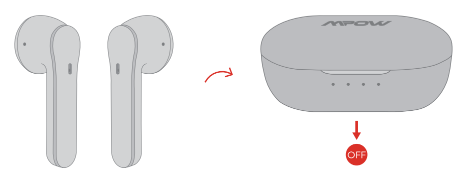

Mode 2

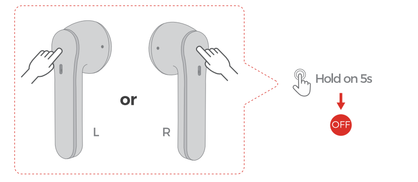

EN:

1. Put the earphones back in the charging case and close the case to turn them off.
2. If the earphones are not in the charging case, just press and hold the MFB of either earbud for 5 seconds to power them off. (Mode 2 cannot be conducted during music playing or calling.)

DE:

1. Stecken Sie die Kopfhörer wieder in die Ladebox und schließen Sie die Ladebox, um sie auszuschalten.
2. Wenn sich die Kopfhörer nicht in der Ladebox befinden, halten Sie einfach die MFB-Tasten von irgend einer Kopfhörer 5 Sekunden lang gedrückt, um sie auszuschalten.(Modus 2 kann nicht während der Musikwiedergabe oder des Anrufs ausgeführt werden.)

FR:

1. Remettez les écouteurs dans le boîtier de charge et fermez le boîtier pour les éteindre.
2. Si les écouteurs ne sont pas dans l'étui de chargement, appuyez et maintenez enfoncé le MFB de chaque écouteur pendant 5 secondes pour éteindre. (Le mode 2 ne peut pas être activé pendant la lecture de musique ou l'appel.)

ES:

1. Coloque los auriculares en el estuche de carga y ciérrelo para apagarlos.
2. Si los auriculares no están en el estuche de carga, solo presione y mantenga presionado el MFB de cada auricular durante 5 segundos para apagarlos. (El modo 2 no se puede llevar a cabo durante la reproducción o llamada de música).

IT:

1. Lasciare gli auricolari nella custodia di ricarica e chiudere la custodia di ricarica per spegnerli.
2. Se l'auricolare non si trova nella confezione di ricarica, è sufficiente tenere premuto l'auricolare di ciascun auricolare dell'MFB per 5 secondi per spegnere l'alimentazione. (La modalità 2 non può essere eseguita durante la riproduzione di musica o una chiamata.)

PAIRING/KOPPLUNG/JUMELAGE/ EMPAREJAMIENTO/ASSOCIARE

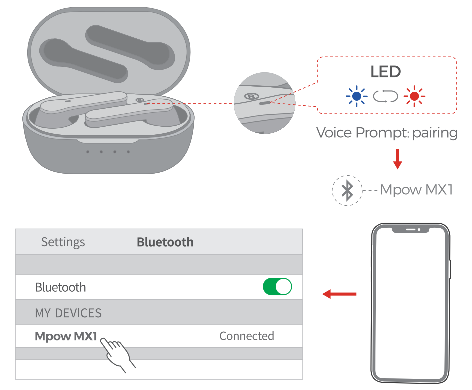

EN:

Open the charging case, they will automatically enter the pairing mode in which the LED light flashes blue and red alternately, and then select "Mpow MX1".

Note: The earbud will reconnect to the paired device by priority. If you want to pair to the second smartphone, please disconnect Bluetooth on the paired smartphone.

DE:

Öffnen Sie die Ladebox, dann wechseln die Kopfhörer automatisch in den Pairing-Modus, in dem die LED-Leuchte abwechselnd blaue und rot blinkt, und wählen Sie dann „Mpow MX1".

Achtung: Der Ohrhörer verbindet sich automatishch wieder mit dem lezteten gekoppelten Gerät. Wenn Sie mit dem zweiten Smartphone koppeln möchten, deaktivieren Sie bitte Bluetooth auf dem gekoppelten Smartphone.

FR:

Ouvrez le boîtier de charge, ils entreront automatiquement en mode de couplage.Dans ce mode, les voyants LED clignoteront alternativement en rouge et bleu, puis sélectionnez "Mpow MX1".

Remarque: L'écouteur se reconnectera à l'appareil couplé par priorité.Si vous souhaitez vous associer au deuxième smartphone, veuillez déconnecter bluetooth sur le smartphone couplé.

ES:

Abra el estuche de carga, y los auriculares ingresarán automáticamente al modo de emparejamiento, con la luz LED parpadeará en azul y rojo alternativamente. Luego seleccionará "Mpow MX1".

Nota: El auricular volverá a conectarse al dispositivo emparejado por prioridad. Si necesita conectarse al segundo teléfono inteligente, desactive Bluetooth en el teléfono inteligente emparejado.

IT:

Aprire la custodia di ricarica, gli auricolari entreranno automaticamente nella modalità di associazione in cui l'indicatore LED lampeggia alternativamente in blu e rosso, e poi selezionare "Mpow MX1"

Nota: l'auricolare si riconnetterà al dispositivo accoppiato per priorità. Se si desidera associare il secondo smartphone, disabilitare Bluetooth sullo smartphone associato.

MUSIC/MUSIK/MUSIQUE/MÚSICA/MUSICA

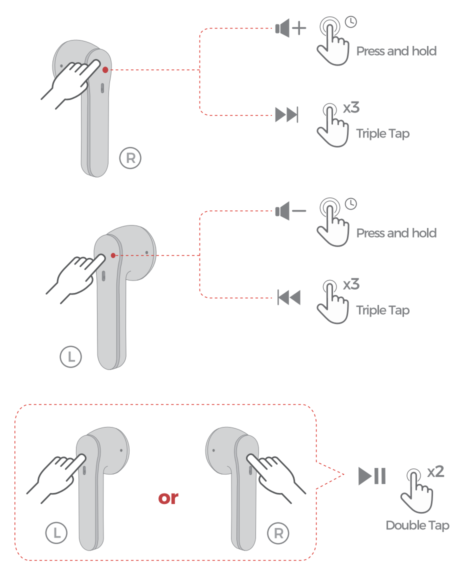

INCOMING CALL/EINGEHENDER ANRUF/ APPEL/LLAMADA ENTRANTE/CHIAMATA IN ARRIVO

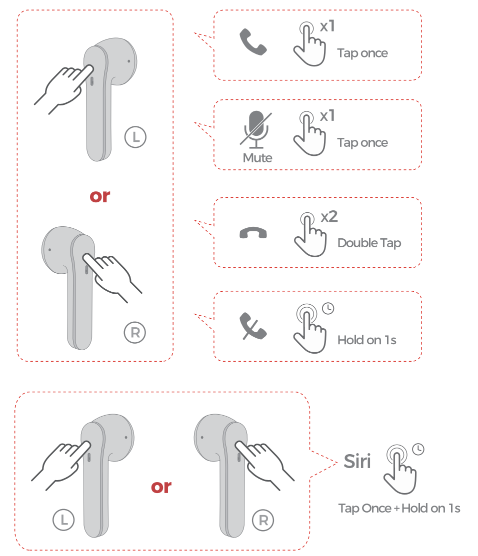

EN: MUSIC & INCOMING CALL & Siri

Volume Up / Down

Volume + : Press and hold the MFB button of Right earbud to turn up the volume increasingly.

Volume - : Press and hold the MFB button of Left earbud to turn down the volume decreasingly.

Next / Previous Track

Next Track: Triple-tap the MFB of Right earbud.

Previous Track: Triple-tap the MFB of Left earbud.

Play / Pause

Double tap the MFB of either earbud.

Answer

Tap the MFB of either earbud once.

Mute

When you are having a phone call, you can tap either earbud once to mute or unmute the earbud's microphone.

Hang up

Double tap the MFB of either earbud.

Reject

Press and hold the MFB of either earbud for 1 second.

Activate Siri

When in standby and music mode, firstly tap the MFB of either earbud once, and then instantly press and hold the earbud for 1 second.

DE: MUSIK & EINGEHENDER ANRUF & Siri

Lauter / Leiser

Lautstärke + : Halten Sie die MFB-Taste am rechten Kopfhörer gedrückt, um die Lautstärke zu erhöhen.

Lautstärke - : Halten Sie die MFB-Taste am linken Kopfhörer gedrückt, um die Lautstärke zu verringern.

Nächster / Vorheriger Titel

Nächster Titel: Drücken Sie dreimal auf den MFB von den rechten (R) Ohrhörer.

Vorherige Titel: Drücken Sie dreimal auf den MFB von den linken (L) Ohrhörer.

Abspielen / Pause

Berühren Sie zweimal auf die MFB-Taste eines der beiden Kopfhörern.

Annehmen

Berühren Sie einmal auf die MFB-Taste eines der beiden Kopfhörern.

Stumm

Beim Telefonieren können Sie auf einen der Ohrhörer tippen, um die Mikrofone der Ohrhörer stummzuschalten oder die Stummschaltung aufzuheben.

Auflegen

Berühren Sie zweimal auf die MFB-Taste eines der beiden Kopfhörern.

Ablehnen

Halten Sie auf die MFB-Taste einer der beiden Kopfhörern 1 Sekunde lang gedrückt.

Activate Siri

Drücken Sie zuerst die MFB Taste einmal von einem der Kopfhörer im Standby- und Musikmodus und dann halten Sie für 1 Sekunde lang.

FR: MUSIQUE & APPEL & Siri

Volume Haute / Basse

Volume + : Maintenez le bouton MFB de l'écouteur droit plus longtemps pour augmenter le volume.

Volume - : Maintenez le bouton MFB de l'écouteur gauche plus longtemps pour baisser le volume

Piste Suivante / Précédente

Piste Suivante: Appuyez trois fois sur le MFB de l'écouteur droit.

Piste Précédente: Appuyez trois fois sur le MFB de l'écouteur gauche.

Lecture / Pause

Touchez deux fois sur le bouton MFB de n'importe quel écouteur.

Répondre

Touchez une fois sur le bouton MFB de l'un des écouteurs.

Muet

Lorsque vous recevez un appel téléphonique, vous pouvez appuyer une fois sur l'écouteur pour désactiver ou réactiver le microphone des écouteurs.

Raccrocher

Touchez deux fois sur le bouton MFB de n'importe quel écouteur.

Rejeter

Touchez et maintenez le bouton MFB de n'importe quel écouteur pendant 1 seconde.

Activer Siri

En mode veille et musique, tout d'abord appuyez sur le bouton MFB de l'un des écouteurs une fois, puis appuyez instantanément sur l'écouteur et maintenez-le enfoncé pendant 1 seconde.

ES: MÚSICA & LLAMADA ENTRANTE & Siri

Volumen Arriba / Abajo

Volumen + : mantenga presionando el botón MFB del auricular derecho para subir el volumen.

Volumen - : mantenga presionando el botón MFB del auricular izquierdo para bajar el volumen de manera decreciente.

Canción Siguiente / Anterior

Pista Siguiente: Toca tres veces el MFB del auricular derecho.

Pista Anterior: Toca tres veces el MFB del auricular izquierdo.

Reproducir / Pausar

Toque dos veces el MFB de cualquier auricular.

Responder

Toque el MFB de uno de los auriculares una vez.

Silencio

Cuando tiene una llamada telefónica, puede tocar el auricular una vez para silenciar o reactivar el micrófono de los auriculares.

Colgar

Toque dos veces el MFB de cualquier auricular.

Rechazar

Mantenga tocando el MFB de cualquier auricular durante 1 segundo.

Active Siri

Cuando esté en modo de espera y música, primero toque el MFB de cualquiera de los auriculares una vez, y luego presione y mantenga presionado el auricular instantáneamente durante 1 segundo.

IT: MUSICA & CHIAMATA IN ARRIVO & Siri

Aumentare / Abbasare Il Volume

Volume + : premere e tenere premuto il pulsante MFB dell'auricolare destro per aumentare il volume

Volume- : premere e tenere premuto il pulsante MFB dell'auricolare sinistro per abbassare il volume

Canzone Successiva / Precedente

Traccia Successiva: Tocca tre volte il pulsante MFB dell'orecchio destro.

Traccia Precedente: Tocca tre volte il pulsante MFB dell'orecchio sinistro.

Riprodurre / Pausare

Toccare due volte MFB del qualsiasi di entrambi gli auricolari.

Rispondere

Toccare una volta il MFB del qualsiasi di entrambi gli auricolari

Muto

Quando si riceve una telefonata, potrebbe fare clic su qualsiasi un'auricolari una volta per fare il microfono nello stato di muto o cancellare lo stato di muto.

Riagganciare

Toccare due volte MFB del qualsiasi di entrambi gli auricolari.

Rifiutare

Tenere premuto MFB del qualsiasi di entrambi gli auricolari per 1 secondo.

Attivare Siri

In modalità standby e musica, innanzitutto toccare l'MFB di uno degli auricolari una volta, e poi tenere immediatamente premuto l'auricolare per 1 secondo.

RESET/ZURÜCKSTELLEN/REINITIALISER/ REINICIAR/RESETTARE

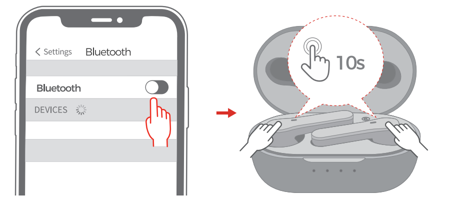

EN:

1. Make sure Bluetooth is turned off in your device.
2. When both earbuds are in the charging case, simultaneously press and hold both earbuds for 10 seconds to clear paired devices.
3. The earbud's light will flash red and blue simultaneously, which means successful resetting.

DE:

1. Stellen Sie sicher, dass die Bluetooth-Funktion auf Ihrem gerät deaktiviert ist.
2. Wenn sich beide Ohrhörer im Ladebox befinden, halten Sie beide Ohrhörer gleichzeitig 10 Sekunden lang gedrückt, um Pairing-Informationen zu löschen.
3. Die LED-Anzeige des Ohrhöres blinkt abwechselnd rot und blau, was einen erfolgreichen Reset bedeutet.

FR:

1. Assurez-vous que le Bluetooth est désactivé sur votre appareil.
2. Lorsque les deux écouteurs sont dans le boîtier de charge, appuyez simultanément sur les deux écouteurs et maintenez-les enfoncés pendant 10 secondes pour effacer les appareils couplés.
3. La lumière de l'écouteur clignotera simultanément en rouge et bleu, ce qui signifie une réinitialisation réussie.

ES:

1. Asegúrese de que Bluetooth esté apagado en su dispositivo.
2. Cuando ambos auriculares están en el estuche de carga, simultáneamente Mantenga presionados ambos auriculares durante 10 segundos para eliminar los dispositivos emparejados.
3. La luz del auricular parpadeará en rojo y azul simultáneamente, lo que significa un reinicio exitoso.

IT:

1. Assicurarsi che il Bluetooth sia disattivato nel dispositivo.
2. Quando entrambi gli auricolari sono nella custodia di ricarica, tenere premuti contemporaneamente entrambi gli auricolari per 10 secondi per cancellare i dispositivi associati.
3. La luce dell'auricolare lampeggerà contemporaneamente in rosso e blu, il che significa che la reimpostazione è riuscita.

CHARGING

Mode1: Wired Charging

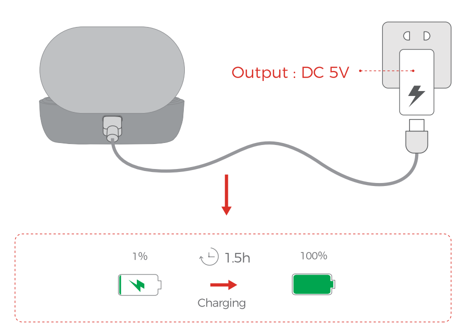

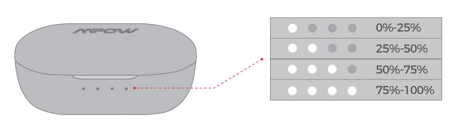

Mode2: Wireless Charging

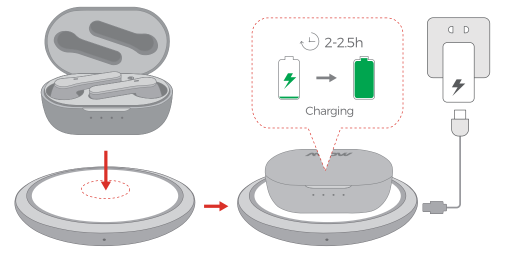

EN: Note: wireless charger is sold separately.

DE: Hinweis: Das kabellose Ladegerät ist separat erhältlich.

FR: Remarque: Le chargeur sans fil est vendu séparément.

ES: Nota: Cargador Inalámbrico se vende separadamente.

IT: Nota: caricabatterie wireless è venduto separatamente.

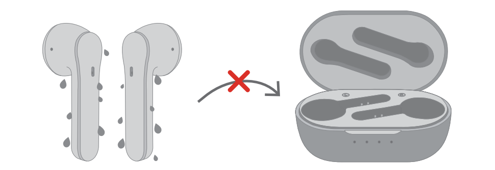

EN: Do not put the earbuds in the charging case when the earbuds are wet.

DE: Legen Sie die Kopfhörer NICHT in die Ladebox, wenn die Kopfhörer nass sind.

FR: Ne pas mettez les écouteurs dans le boîtier de charge lorsque celles-ci sont humides.

ES: No cargue cuando los auriculares estén mojados.

IT: Non mettere gli auricolari nella custodia di ricarica quando gli auricolari sono bagnati.

CORRECT DISPOSAL OF THIS PRODUCT

(Waste Electrical& Electronic Equipment)

This Marking shown on the product or its literature, indicate that it should not be disposed with other household wastes at the end of its working life.

To prevent possible harm to the environment or human health from uncontrolled waste disposal, please separate this from other types of wastes and recycle it responsibly to promote the sustainable reuse of material resources.Household user should contact either the retailer where they purchased this product, or their local government office, for details of where and how they can take this item for environmentally safe recycling.

Business users should contact their supplier and check the terms and conditions of the purchase contact. This product should not be mixed with other commercial wastes for disposal.

FCC STATEMENT

Any Changes or modifications not expressly approved by the party responsible for compliance could void the user's authority to operate the equipment.

This device complies with part 15 of the FCC Rules. Operation is subject to the following two conditions:
(1) This device may not cause harmful interference, and (2) this device must accept any interference received, including interference that may cause undesired operation.

FCC Radiation Exposure Statement:

This equipment complies with FCC radiation exposure limits set forth for an uncontrolled environment.