说明书 材质：80g哑粉
印刷工艺：四色印刷
尺寸：65*65mm

OUKITEL V6

OUKITEL-Watch@outlook.com

Da Fit

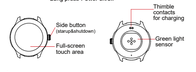
USER MANUAL
SMART WATCH

Shenzhen Yunji Intelligent Technology Co.,Ltd 202, Building A2,Silicon Valley Power Intelligent Terminal Industrial Park, No. 20, Dafu Industrial Zone, Kukeng Community, Guanlan Street, Longhua District, Shenzhen

Watch Introduction

Full-screen touch: Slide down to enter the status settings bar, slide up to view notifications, slide left to enter the main function interface, slide right to enter the split-screen menu; Long press to enter the main interface and switch.

POWER key: Short press　Wake up screen
Long press-Power on/off



Charging guidelines

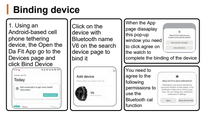


Before using the watch for the first time, it can be activated by charging, using the magnetic charger provided to attach to the metal contacts on the back of the watch, and connecting the other end of the charging cable to a 5V1A USB charger or computer USB port.

Download APP



Binding device





Audio setup

Open the watch Bluetooth call function and play mobile media audio function.



Function Introduction



Daily date
Supports daily calorie, step, distance data and goal recording Supporting the recording of the total number of steps in 24 hours and the number of steps walked in each period of time support to view the step history of the last seven days

Sleep
Supports daily recording of light and deep sleep support to view the sleep history of the last seven days

Heart rate monitoring
Before heart rate monitoring, first confirm that the watch is correctly worn to the wrist (the best position is one finger width above the wrist bone), heart rate detection requires wearing tight to avoid light leakage from affecting the detection effect, and then start the heart rate detection, the detection process requires that the wrist to maintain a static state, enter the heart rate measurement interface, the bottom of the green light is lit up to start measurement, the completion of the measurement will be vibration reminder and then enter the heart rate detection interface; Supporting the measurement of current heart rate data, the Supporting 24-hour lasting Support for heart rate zone hold duration recording

Motion mode
The watch supports 100+ sport modes.

Weather
When the watch is connected to the App, this weather interface will display the real-time weather temperature and weather type Supporting the viewing of the day's weather data.

Music control
After the watch is connected to the APP, it can control the pause and start of the music player of the cell phone, adjust the volume and switch the songs When your cell phone is playing music, you can use the watch to control your cell phone for play/pause,previous song, and next song.

Other features

Bluetooth call, frequently used contacts, call logs, voice assistant, exercise logs, women's health, blood pressure monitoring, breathing training,stopwatch, timer, alarm clock, message push, resting screen display, blood oxygen detection, etc

FAQ

1. Why is there a notification on my phone but not on my bracelet when I push a message?
Android:
1.Confirm whether the message in the phone notification bar can be displayed normally,the device message push is by reading the phone notification bar message, if the phone notification bar message is not displayed normally, the device will not be able to push the notification and dial,so put in the cell phone settings, open the phone, SMS, etc.)
2. Open the APP, enter the App device bar-click the message reminder-turn on the switch of the corresponding item that needs to be pushed (push)
3. The device is always connected to the Bluetooth of the cell phone. APP must be in the background in the running state, Bluetooth will not be automatically disconnected, but the system power-saving mode will automatically disconnect the APP in the background, refer to the manuals,turn off the cell phone system's power-saving mode or add the APP to the system management of the green background, App will not be forced to close. The following is a list of the most popular Apps on the market:
iOS:
In the "Settings" - "Bluetooth" page of your iPhone, please check whether there is a blue " ! " behind the name of the bound bracelet, if there is no " ! ", please re-bind the bracelet; if there is a " ! ", you need to click on the " ! " and select "Forget this device" and then re-bind the bracelet; if the bracelet is still not connected successfully, please long press the power key to turn off the bracelet, then restart the bracelet and re-bind it.

2. How is the weather forecast temperature updated?
There are several requirements for updating data for weather forecasts:
1. Normal network of mobile phones;
2. Normal cellular network;
3. Bluetooth call function is normal.If all the above conditions are met, the weather temperature will be updated every 1 hour.(If it still hasn't changed, please close the App from the background and reopen it again.

3. Why can't I view the details on my bracelet when the message is pushed?
The push content of the bracelet is displayed according to the content of the cell phone prompts, if the cell phone does not show the detailed content of the information, the bracelet will not display the content.

4. How do I use the music controls?
1. After the watch is connected to the App, open the music player on your cell phone, play the music from the download list, press the left and right buttons to switch in the music interface of the device, and click the button in the middle to pause or play the music. Note: Currently, only the system music player is supported, can support QQ music player, Netease cloud music player, play music, etc.)

5. Charging for a period of time the device does not turn on?
When the device has not been used for a long time, the battery will enter the low power protection state, please use the cell phone charger to charge for about half an hour to activate the battery.
Note: When charging, it is better to use the charging head of the cell phone to connect charging, the current on the computer is too small, it may be difficult to charge in the low battery.

6. Raise your hand to light up the screen can't be used?
Please check whether the wrist-lifting screen function in APP is turned off and whether the wrist-lifting screen function is turned on in the "Settings" - "Display" - "Screen" in the"Device" page of App, open the "Wrist Lift Screen", set the time period that meets your needs, and then you can flip your wrist to light up the screen in that time period.

7. Short device life?
When the device is turned on the flip of the wrist to light up the screen, real-time heart rate detection, the rest of the screen display and other functions will increase the power consumption, reducing the life of the device.

FCC Statement

Changes or modifications not expressly approved by the party responsible for compliance could void the user's authority to operate the equipment.
This device has been tested and found to comply with the limits for a Class B digital device, pursuant to Part 15 of the FCC Rules. These limits are designed to provide reasonable protection against harmful interference in a residential installation. This equipment generates uses and can radiate radio frequency energy and, if not installed and used in accordance with the instructions, may cause harmful interference to radio communications. However, there is no guarantee that interference will not occur in a particular installation. If this equipment does cause harmful interference to radio or television reception, which can be determined by turning the equipment off and on, the user is encouraged to try to correct the interference by one or more of the following measures:
– Reorient or relocate the receiving antenna.
– Increase the separation between the equipment and receiver.
– Connect the equipment into an outlet on a circuit different from that to which the receiver is connected.
– Consult the dealer or an experienced radio/TV technician for help.
This device complies with part 15 of the FCC rules. Operation is subject to the following two conditions (1)this device may not cause harmful interference, and (2) this device must accept any interference received, including interference that may cause undesired operation.
This equipment complies with FCC radiation exposure limits set forth for an uncontrolled environment

OUKITEL V6

OUKITEL-Watch@outlook.com

Da Fit

MANUEL DE L'UTILISATEUR
MONTRE INTELLIGENTE

Shenzhen Yunji Intelligent Technology Co.,Ltd 202, Building A2,Silicon Valley Power Intelligent Terminal Industrial Park, No. 20, Dafu Industrial Zone, Kukeng Community, Guanlan Street, Longhua District, Shenzhen

Introduction aux montres

Toucher plein écran: glisser vers le bas pour accéder à la barre de réglage de l'état, glisser vers le haut pour afficher les notifications, glisser vers la gauche pour accéder à l'interface de la fonction principale, glisser vers la droite pour accéder au menu de l'écran partagé ; Appuyez longuement sur l'écran pour passer à l'interface principale.
Touche d'alimentation: Appui court – écran de réveil
Appui long – Allumer/éteindre



Lignes directrices pour le chargement



Avant d'utiliser la montre pour la première fois, il est possible de l'activer en la chargeant à l'aide du chargeur magnétique fourni qui se fixe aux contacts métalliques situés au dos de la montre, L'autre extrémité du câble de charge est branchée sur une fête de charge USB de 5V1A ou sur un port USB de votre ordinateur.

App téléchargerr



Les dispositifs de fixation





Les réglages audio

Activez la fonction d'appel Bluetooth de la montre et la lecture des fichiers audio de votre téléphone portable



Profil fonctionnel



Données quotidiennes
Prise en charge de l'enregistrement quotidien des calories, des pas, de la distance et des objectifs Permet d'enregistrer le nombre total de pas en 24 heures et le nombre de pas effectués au cours de chaque période
Support pour afficher l'historique des pas des sept derniers jours

Dormir
Permet l'enregistrement quotidien du sommeil léger et du sommeil profond
pour afficher l'historique du sommeil des sept derniers jours

Fréquence cardiaque
Avant de procéder à la surveillance de la fréquence cardiaque, il faut d'abord s'assurer que la montre est correctement portée au poignet (la meilleure position est d'une largeur de doigt au-dessus de l'os du poignet), la détection de la fréquence cardiaque nécessite un port serré pour éviter les fuites de lumière, puis entrer dans la détection de la fréquence cardiaque, le processus de détection nécessite que le poignet reste statique, entrer dans l'interface de mesure de la fréquence cardiaque, le bas de la lumière verte s'allume pour démarrer la mesure, la mesure sera rappelée par une vibration, puis entrer dans l'interface de détection de la fréquence cardiaque
Prise en charge de la surveillance des données relatives à la fréquence cardiaque actuelle, la Durée de maintien de la zone de fréquence cardiaque
Prise en charge de l'enregistrement de la durée de maintien de la zone de fréquence cardiaque

Mode sport
La montre prend en charge plus de 100 modes de sport.

Météo
Lorsque la montre est connectée à l'application, cet écran météo affiche en temps réel la température et le type de temps
pour consulter les données météorologiques du jour

Contrôle de la musique
Une fois la montre connectée à l'APP, elle peut contrôler la lecteur de musique du téléphone portable pour mettre en pause et démarrer, régler le volume et passer d'une chanson à l'autre,
Lorsque le téléphone portable joue de la musique, vous pouvez utiliser la montre pour contrôler la lecture/pause, la chanson précédente et la chanson suivante.

FAQ

1. Pourquoi la notification s'affiche-t-elle sur mon téléphone portable mais pas sur mon bracelet ?
Android :
Assurez-vous que le message dans la barre de notification du téléphone portable peut être affiché normalement, le message push de l'appareil passe par la lecture du message de la barre de notification du téléphone portable : s'il n'y a pas de message dans la barre de notification du téléphone, l'appareil ne peut pas recevoir de notification et d'appel (push, c'est-à-dire) trouvé la barre de notification et dans les paramètres du téléphone portable, ouvrir le téléphone, SMS, etc.)
2. Ouvrez l'application, entrez dans la barre d'appareil sur le rappel de message - activez le bouton correspondant à l'application que vous souhaitez le message push.
3. L'appareil est toujours connecté au Bluetooth du téléphone portable,
L'application doit être exécutée dans l'état d'arrière-plan, mais le Bluetooth ne sera pas automatiquement déconnecté, mais la gestion de la mémoire du système de téléphone mobile Android sera forcée d'atteindre l'APP, nous devons désactiver manuellement le mode d'économie d'énergie du système de téléphone mobile, ajouter l'APP à la gestion du système de l'arrière-plan vert, l'APP ne sera pas fondu de sa fermes. Voici une liste des applications les plus populaires sur le marché
iOS:
Vérifiez s'il y a un " ! " bleu derrière le type de bracelet relié dans la page
"Réglages" - "Bluetooth" de votre iPhone, s'il n'y a pas de " ! ", veuillez relier le bracelet ; S'il y a pas de " ! ", veuillez relier à nouveau le bracelet, Lors de la liaison, une boîte de demande d'appariage apparaîtra, veuillez cliquer sur "Appariage", Veuillez vous assurer que votre téléphone est connecté à Internet et que votre appareil ou système lorsque vous vous connectez à l'application pour la première fois.
Si les réglages ci-dessus ne posent pas de problème, essayez de réactiver le Bluetooth du téléphone portable pour voir si le message peut être transmis normalement

Autres fonctions

Appel Bluetooth, contacts fréquemment utilisés, journal des appels, assistant vocal, journal des exercices, santé des femmes, surveillance de la pression artérielle, entraînement respiratoire, chronomètre, minuterie, réveil, envoi de messages, calendrier, météo, fréquence de l'écran de repos, détection de l'oxygène dans le sang et autres fonctions

FAQ

1. Pourquoi la notification s'affiche-t-elle sur mon téléphone portable mais pas sur mon bracelet ?
Android :
Assurez-vous que le message dans la barre de notification du téléphone portable peut être affiché normalement, le message push de l'appareil passe par la lecture du message de la barre de notification du téléphone portable : s'il n'y a pas de message dans la barre de notification du téléphone, l'appareil ne peut pas recevoir de notification et d'appel (push, c'est-à-dire) trouvé la barre de notification et dans les paramètres du téléphone portable, ouvrir le téléphone, SMS, etc.)
2. Ouvrez l'application, entrez dans la barre d'appareil sur le rappel de message - activez le bouton correspondant à l'application que vous souhaitez le message push.
3. L'appareil est toujours connecté au Bluetooth du téléphone portable,
L'application doit être exécutée dans l'état d'arrière-plan, mais le Bluetooth ne sera pas automatiquement déconnecté, mais la gestion de la mémoire du système de téléphone mobile Android sera forcée d'atteindre l'APP, nous devons désactiver manuellement le mode d'économie d'énergie du système de téléphone mobile, ajouter l'APP à la gestion du système de l'arrière-plan vert, l'APP ne sera pas fondu de sa fermes. Voici une liste des applications les plus populaires sur le marché



2. Comment les prévisions météorologiques sont-elles mises à jour ?
Quelques éléments sont nécessaires pour mettre à jour vos prévisions météorologiques, la température sera mise à jour toutes
2. réseau de téléphonie mobile normal;
3.la connexion Bluetooth est normale.
Si toutes les conditions ci-dessus sont remplies, la température météo sera mise à jour toutes les heures, Si elle n'a toujours pas changé, veuillez fermer l'application en arrière-plan et la rouvrir à nouveau.

3. Pourquoi ne puis-je pas voir les détails sur mon bracelet lorsque le message est poussé ?
Le contenu du bracelet push est en fonction du contenu des invites du téléphone portable ; si le téléphone portable n'affiche pas les informations détaillées, le bracelet n'affichera pas le contenu.

4. Comment utiliser les commandes musicales ?
1. Lorsque l'appareil est correctement connecté à l'APP, ouvrez le lecteur de musique sur votre téléphone portable, lisez la musique de la liste de téléchargement, appuyez sur les boutons gauche et droit pour changer de chanson dans l'interface de l'appareil, et cliquez sur le bouton du milieu pour mettre en pause ou lire la musique.
(Certains téléphones mobiles sont livrés avec des lecteurs de musique qui ne sont pas pris en charge par le système, actuellement pris en charge le lecteur de musique QQ, le lecteur de musique en nuage Netease, PLAY music, etc.)

5. Chargement pendant une période où l'appareil n'est pas allumé ?
Lorsque l'appareil n'a pas été utilisé pendant une longue période, la batterie entre dans un état de protection de faible puissance, veuillez utiliser le chargeur de téléphone portable pour charger pendant environ une demi-heure pour activer.
Remarque : lors du chargement, il est préférable d'utiliser la tête de chargement du téléphone portable pour connecter le chargement, le courant sur l'ordinateur est trop faible, il peut être difficile de charger une batterie faible.

6. Levez la main pour allumer l'écran ne peut pas être utilisé ?
Veuillez vérifier si la fonction d'écran de levage du poignet est désactivée dans APP et si la durée de l'écran de levé du poignet correspond à vos besoins, Après la connexion Bluetooth, sur la page "Appareil" de l'APP, ouvrez "Écran de levage du poignet", réglez la période qui vous convient, puis tournez votre poignet pour allumer l'écran pendant cette période.

7. Courte durée de vie de l'appareil ?
Lorsque l'appareil est allumé par levage, l'écran allumer l'écran, la détection de la fréquence cardiaque en temps réel, et sauf la diffusion de l'écran et d'autres fonctions augmenteront la consommation d'énergie, réduisant la durée de vie de l'appareil.

OUKITEL V6

OUKITEL-Watch@outlook.com

Da Fit

BENUTZERHANDBUCH
SMART WATCH

Shenzhen Yunji Intelligent Technology Co.,Ltd 202, Building A2,Silicon Valley Power Intelligent Terminal Industrial Park, No. 20, Dafu Industrial Zone, Kukeng Community, Guanlan Street, Longhua District, Shenzhen

Einführung ansehen

Vollbild-Touch: Schieben Sie nach unten, um die Statusleiste aufzurufen, schieben Sie nach oben, um Benachrichtigungen anzuzeigen, schieben Sie nach links, um die Hauptfunktionsschnittstelle aufzurufen, schieben Sie nach rechts, um das Split-Screen-Menü aufzurufen; Drücken Sie lange auf den Bildschirm, Fliege die hauptfunktionen zum.
Kraftschlüssel: Kurzes Drücken—Bildschirm aufwecken
Langes Drücken—Ein/Ausschalten



Leitlinien für die Aufladung



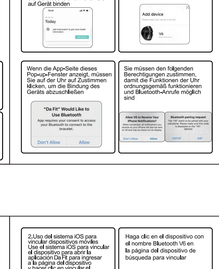
Vor der ersten Verwendung kann die Uhr durch Aufladen mit dem beigefügten magnetischen Ladegerät aktiviert werden, dass an den Metallkontakten auf der Rückseite der Uhr befestigt wird, Das andere Ende des Ladekabels wird an einen 5V1A/USB4,adekopf oder an einen USB-Anschluss Ihres Computers angeschlossen.

App herunterladen



Bindemittel





Audio-Einstellungen

Schalten Sie die Bluetooth-Anruffunktion der Uhr und die Wiedergabe von Handy-Audio ein



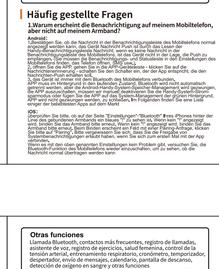
Funktionelles Profil



Tägliche Daten
Unterstützt tägliche Kalorien-, Schritt- und Distanzdaten sowie die Aufzeichnung von Zielen Unterstützt die Aufzeichnung der Gesamtzahl der Schritte in 24 Stunden und der Anzahl der in jedem Zeitraum zurückgelegten Schritte Unterstützung bei der Anzeige des Schrittverlaufs der letzten sieben Tage

Schlaf
Unterstützt die tägliche Aufzeichnung von Leicht- und Tiefschlaf
Unterstützung, um den Schlafverlauf der letzten sieben Tage anzuzeigen

Überwachung der Herzfrequenz
Vor der Überwachung der Herzfrequenz, bestätigen Sie zunächst, dass die Uhr richtig am Handgelenk getragen wird (die beste Position ist eine Fingerbreite über dem Handgelenk Knochen), Herzfrequenz-Erkennung muss fest getragen werden, um Lichtlecks zu vermeiden, die nicht effektiv erkannt werden, und gehen Sie dann für Herzfrequenz-Erkennung, die Erkennung erfordert, dass das Handgelenk in einem statischen Zustand bleibt, gehen Sie die Herzfrequenz-Messung Schnittstelle, die Unterseite des grünen Lichts leuchtet auf, um die Messung zu starten, die Messung wird durch Vibration erinnert, und gehen Sie dann die Herzfrequenz-Erkennung Schnittstelle.
Mit Unterstützung der Messung der aktuellen Herzfrequenzdaten, der Unterstützung von 24stündiger Halt
Unterstützt die Aufzeichnung der Dauer des Haltens der Herzfrequenzzone



Andere Funktionen

Bluetooth-Anruf, häufig verwendete Kontakte, Anrufprotokoll, Sprachassistent, Trainingsprotokoll, Gesundheit von Frauen, Blutdruckmessung, Atemtraining, Stoppuhr, Timer, Wecker, Nachrichten-Push, Kalender, Ruhebildschirm, Blutsauerstofferkennung, und weitere Funktionen

Häufig gestellte Fragen

1.Warum erscheint die Benachrichtigung auf meinem Mobiltelefon, aber nicht auf meinem Armband?
Android:
Stellen Sie sicher, ob die Nachricht in der Benachrichtigungsleiste des Mobiltelefons normal angezeigt werden kann, das Gerät Nachricht Push ist Durch das Lesen der Benachrichtigungsleiste des Mobiltelefons, wenn keine Nachricht in der Benachrichtigungsleiste des Mobiltelefons, das Gerät nicht in der Lage, die Push zu empfangen Und können die Benachrichtigungs- und Statusleiste in den Einstellungen des Telefons öffnen, SMS usw.)
2. Öffnen Sie die APP, gehen Sie in die APP-Geräteliste - klicken Sie auf die Nachrichtenerinnerung - schalten Sie den Schalter ein, der der App entspricht, die den Nachrichten-Push erhalten soll.
3. Das Gerät ist immer mit dem Bluetooth des Mobiltelefons verbunden,
APP muss im Hintergrund in der laufenden Zustand, Bluetooth wird nicht automatisch getrennt werden, aber die Android-Handy-System-Speicher-Management wird gezwungen, die APP im Hintergrund zu schließen, siehe Handbuch, schalten Sie den Energiesparmodus oder fügen Sie die APP auf das System-Management der grünen Hintergrund, APP wird nicht gezwungen werden, zu schließen, Im Folgenden finden Sie eine Liste der am beliebtesten Apps auf dem Markt:
iOS:
Überprüfen Sie bitte, ob auf der Seite "Einstellungen" "Bluetooth" Ihres iPhones hinter der Bezeichnung des gebundenen Armbands ein blaues " ! " steht, wenn kein " ! " vorhanden ist, binden Sie das Armband bitte erneut, Wenn kein " ! " zweifen Sie das Armband bitte erneut an; Wenn Sie auf das " ! " klicken und "Dieses Gerät vergessen" auswählen und dann das Armband erneut binden; wenn das Armband immer noch nicht verbunden ist, halten Sie bitte den Netzschalter lange gedrückt, um das Armband auszuschalten, starten Sie das Armband neu und binden Sie es erneut.

Linien für das Aufladen



Vor der ersten Verwendung kann die Uhr durch Aufladen mit dem beigefügten magnetischen Ladegerät aktiviert werden, dass an den Metallkontakten auf der Rückseite der Uhr befestigt wird, Das andere Ende des Ladekabels wird an einen 5V1A/USB4,adekopf oder an einen USB-Anschluss Ihres Computers angeschlossen.

Scarica l'app



Dispositivi di rilegatura



Impostazioni audio

Attivare la funzione di chiamata Bluetooth dell'orologio e la riproduzione dell'audio multimediale del telefono cellulare



Profilo funzionale

Dati giornalieri
Supporta la registrazione delle calorie giornaliere, dei passi, della distanza e degli obiettivi
Supporta la registrazione del numero totale di passi nelle 24 ore e del numero di passi percorsi in ciascun periodo di tempo
Supporto per visualizzare la cronologia dei passi degli ultimi sette giorni

Dormire
Supporta la registrazione giornaliera del sonno leggero e profondo
per visualizzare la cronologia del sonno degli ultimi sette giorni

Monitoraggio della frequenza cardiaca
Prima di procedere al monitoraggio della frequenza cardiaca, verificare che l'orologio sia indossato correttamente al polso (la posizione migliore è a un dito di larghezza sopra l'osso del polso), il rilevamento della frequenza cardiaca richiede che l'orologio sia ben indossato per evitare perdite di luce che influiscano sull'effetto rilevato, quindi entrare nell'interfaccia della frequenza cardiaca, il processo di rilevamento richiede che il polso rimanga in uno stato statico, entrare nell'interfaccia di misurazione della frequenza cardiaca, la parte inferiore della luce verde si accende per avviare la misurazione, il completamento della misurazione sarà un promemoria di vibrazione, quindi entrare nell'interfaccia di rilevamento della frequenza cardiaca
Supporto per la visualizzazione dei dati relativi alla frequenza cardiaca corrente, la Supporto il test di 24 ore
Supporta la registrazione della durata del mantenimento della zona di frequenza cardiaca



Altre funzioni

Chiamate Bluetooth, contatti comuni, registrazione delle chiamate, assistente vocale, registrazione degli sport, salute femminile, monitoraggio della pressione sanguigna, allenamento respiratorio, cronometro, timer, sveglia, messaggi push, calendario, display del respiro, rilevamento dell'ossigeno del sangue, ecc.

Domande frequenti

1.Perché il telefono ha un promemoria di notifica, ma il bracciatetto non?
Android:
confermare se il messaggio nella barra di notifica del telefono cellulare può essere visualizzato normalmente, il messaggio push del dispositivo è leggendo la barra di messaggio della barra di notifica del telefono cellulare, se la barra di notifica del telefono cellulare non contiene messaggi, il dispositivo non riceve il push, (è necessario trovare la barra di notifica e le impostazioni del telefono cellulare, aprire il telefono, SMS, ecc.)
2. Aprire l'applicazione e aggiungere, cl richiede di disattivare manualmente la modalità di risparmio energetico del sistema del telefono cellulare, aggiungere l'applicazione prioritaria del sistema in background verde, l'applicazione non verrà chiusa forzatamente.
iOS:
Si prega di controllare nella pagina "Impostazioni" - "Bluetooth" del telefono iPhone per vedere se c'è un " ! " blu dietro il tipo di bracciale collegato, se non c'è " ! ", collegare di nuovo il bracciale; Se c'è un " ! ", è necessario fare clic su " ! " e selezionare "Dimentica questo dispositivo" e quindi ricollegare il bracciale; se il bracciale non è ancora connesso, spegnere il bracciale premendo a lungo il tasto di accensione, quindi riavviare il bracciale e ricollegarlo.

Linee guida per la ricarica

Prima di utilizzare l'orologio per la prima volta, è possibile attivarlo caricandolo con il caricatore magnetico in dotazione, che si attacca ai contatti metallici sul retro dell'orologio, mentre l'altra estremità del cavo di ricarica viene inserita in una testa di ricarica USB da 5V1A o in una porta USB del computer,

Scarica l'app

Dispositivi di rilegatura

Impostazioni audio

Attivare la funzione di chiamata Bluetooth dell'orologio e la riproduzione dell'audio multimediale del telefono cellulare

Profilo funzionale

Dati giornalieri
Supporta la registrazione delle calorie giornaliere, dei passi, della distanza e degli obiettivi
Supporta la registrazione del numero totale di passi nelle 24 ore e del numero di passi percorsi in ciascun periodo di tempo
Supporto per visual