HYPERGEAR

POWER PACK MAG

MAGNETIC WIRELESS
FAST CHARGE POWER BANK

User Manual | Manual de usuario | Manuel d'utilisateur

SAFETY INSTRUCTIONS

Read all safety instructions and warnings prior to using this product. Improper use and failure to follow safety guidelines could result in hazards, injury and/or property damage that is not the manufacturer's responsibility. The user is responsible for maintaining this product with care for maximum use.

1. Recharge the power bank with the included USB-C charging cable and a 20W PD adapter. Standard cables and adapters may charge the battery too slowly and damage/overheat the battery or cause a fire hazard.
2. Do not store in a depleted state. Battery cells may be damaged. Charge your unit at least once every 3 months even when not in use.
3. Do not store at extreme temperatures (below 40˚ F or above 90˚ F). Battery cells may be damaged.
4. Do not attempt to modify, disassemble, or repair this product.

5. Avoid excessive drops, bumps, and abrasions.

6. If the device has dents, punctures, tears, deformities, or corrosion, discontinue use and contact the manufacturer or dispose of in an appropriate method.

7. If you find this device rapidly increasing in temperature, emitting odor, deformed, abraded, or demonstrating an abnormal phenomenon, discontinue use immediately.

8. This device is not waterproof. Do not submerge or expose to corrosive materials. Do not clean with harsh chemicals, soaps, or detergents.

9. Disposal of the unit in the garbage is unlawful under state and federal environmental laws and regulations.

LIMITED
ONE YEAR
WARRANTY

Contact **info@myhypergear.com** to submit a warranty claim.

Proof of purchase is required.

OVERVIEW

Specifications

Total Capacity	5,000mAh (18.5Wh)
USB-C Input/Output	5V⎓3A, 9V⎓2.22A,12V⎓1.67A (20W Max)
Wireless Output	15W / 10W / 7.5W / 5W
Shared Output	5V/3A 5W Wireless + 5V/2A USB-C
Charging Time	1.5H

Package Contents

- Power Bank
- USB-C Charging Cable

Need help? Visit **www.myhypergear.com** for additional product information or contact **info@myhypergear.com**

WARNING

NOTE: This charger is designed for devices compatible with MagSafe, Qi, and Qi2 charging. Charging results may vary depending on each device's specific wireless charging protocols.

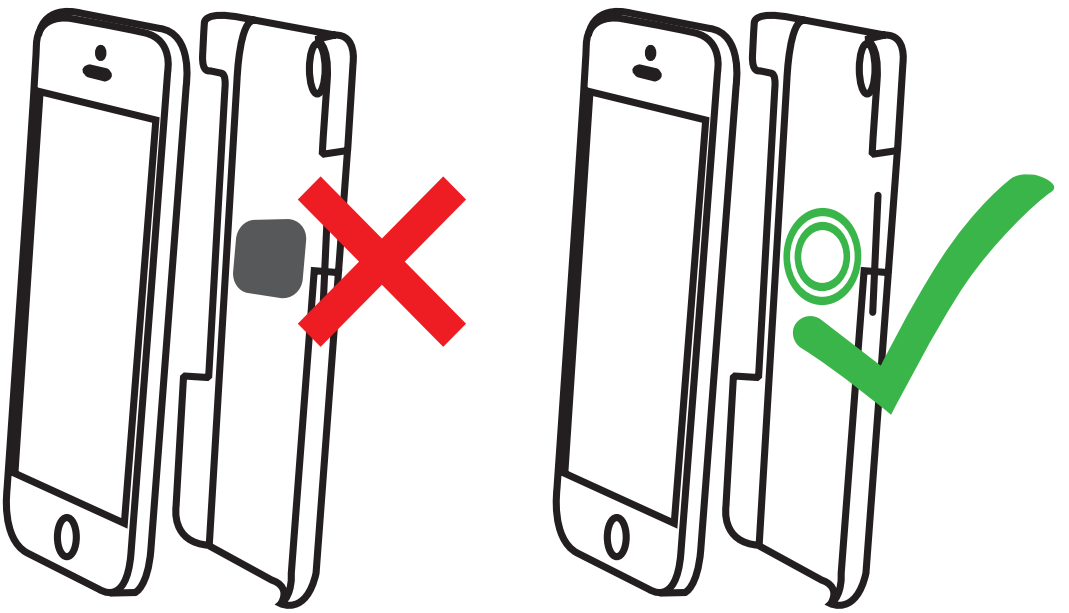

X NO Metal Plates
X NO Thick Cases
X NO Cases with built-in grips, stands & wallets

Non-MagSafe phone cases that contain metal, magnets, or are thicker than 2.5mm will interfere with wireless charging.

For safety please keep all charging surfaces clear of foreign objects.

Don't place credit cards between your phone and the wireless charger. This might damage magnetic strips or RFID chips.

OVERVIEW

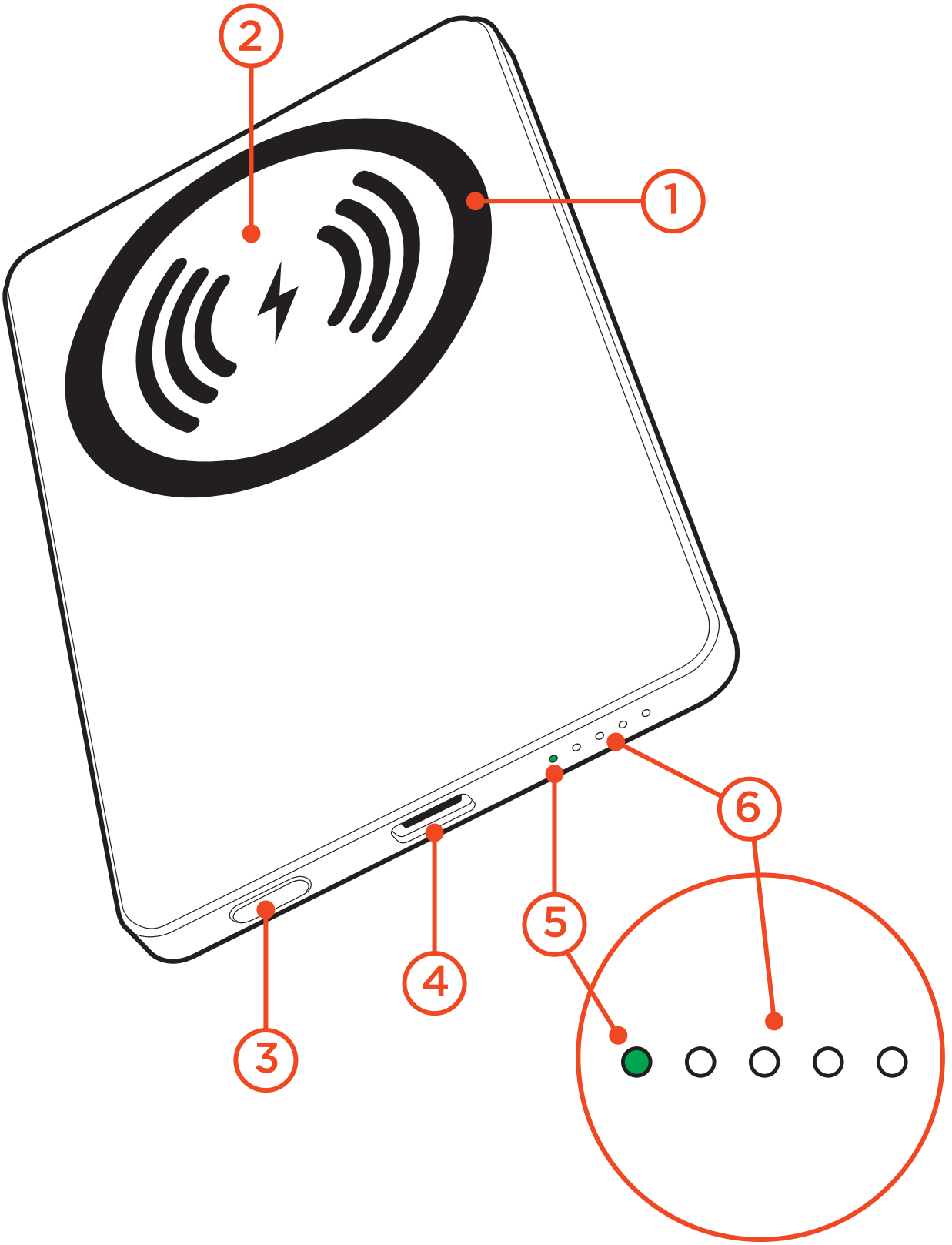

1) Magnetic Zone

2) Wireless Charging Surface

3) Power Button

4) USB-C PD Input / Output

5) Wireless Charging Indicator

6) LED Battery Indicators

GETTING STARTED

NOTE: Fully Charge before first use

Check the Battery Status
Press the Power Button. The Battery Level LEDs will light up to display current battery life.

○ ○ ○ ○	0%
● ○ ○ ○	1 to 25%
● ● ○ ○	25 to 50%
● ● ● ○	50 to 75%
● ● ● ●	75 to 100%

How to Recharge
Connect to a power source using the included USB-C charging cable and a power source with minimum 20W PD (not included).

When all LEDs are fully lit, the battery is fully charged (~1.5 hours)

Charging Mobile Devices

Wireless

Place your device on the designated charging area. Your device will indicate when charging begins. The wireless charging LED indicator will turn **GREEN**

● ○ ○ ○ ○ **Wireless Charging ON**

○ ○ ○ ○ ○ **Wireless Charging OFF**

USB-C Output

Connect your device to the port using the charging cable that came with your mobile device or a certified 3rd party charging cable. Your device will immediately start charging.

Power Management

When charging 2 devices at the same time, total output is shared (5W Wireless + 5V/2A USB-C).

INSTRUCCIONES DE SEGURIDAD

Lea todas las instrucciones de seguridad y advertencias antes de usar este producto. El uso incorrecto y el incumplimiento de las normas de seguridad podrían provocar peligros, lesiones, y/o daños materiales los cuales no son parte de la responsabilidad del fabricante. El usuario es responsable de mantener este producto con precaución para máximo utilización.

1. Recargue su dispositivo con el cable de carga USB-C y un adaptador 20W PD. Los cables y adaptadores estándar pueden cargar la batería lentamente y dañar/recalentar la batería o ser causa de riesgo de incendio.

2. No lo almacene el dispositivo en un estado descargado. Células de la batería pueden dañarse. Cargue su unidad al menos una vez cada 3 meses, incluso cuando no esté en uso.

3. No lo almacene a temperaturas extremas (por debajo de 40°F o por encima de 90°F). Células de la batería pueden dañarse.

4. No intente modificar, desmontar o reparar este producto.

5. Evitar gotas, golpes y abrasiones excesivas.

6. Si el dispositivo tiene abolladuras, perforaciones, roturas, deformidades o corrosión, no lo utilice y póngase en contacto con el fabricante o deshágase de él mediante un método apropiado.

7. Si encuentra este producto aumentando rápidamente de temperatura, emitiendo olor, deformado, erosionado o mostrando un fenómeno anormal, descontinúe el uso inmediatamente.

8. Este dispositivo no es resistente al agua. No sumergir ni exponer a materiales corrosivos. No limpie con productos químicos, jabones o detergentes agresivos.

9. Eliminar la unidad en la basura es ilegal bajo las leyes y regulaciones ambientales estatales y federales.

LIMITED
ONE YEAR
WARRANTY

Póngase en contacto con **info@myhypergear.com** para someter una reclamación de garantía.

Se requiere una prueba de compra.

DESCRIPCIÓN GENERAL

Especificaciones

Capacidad total	5,000mAh (18.5Wh)
Entrada/Salida USB-C	5V⎓3A, 9V⎓2.22A,12V⎓1.67A (20W Max)
Salida inalambrica	15W / 10W / 7.5W / 5W
Salida compartida	5V/3A 5W Inalambrica + 5V/2A USB-C
Tiempo de carga	1.5H

Contenidos del paquete

- Banco de energía
- Cable de carga USB-C

¿Necesita ayuda? Visite **www.myhypergear.com** para obtener información adicional sobre el producto o póngase en contacto con **info@myhypergear.com**

ADVERTENCIA

NOTA: Este cargador está diseñado para dispositivos compatibles con carga MagSafe, Qi y Qi2. Los resultados de la carga pueden variar según los protocolos de carga inalámbrica específicos de cada dispositivo.

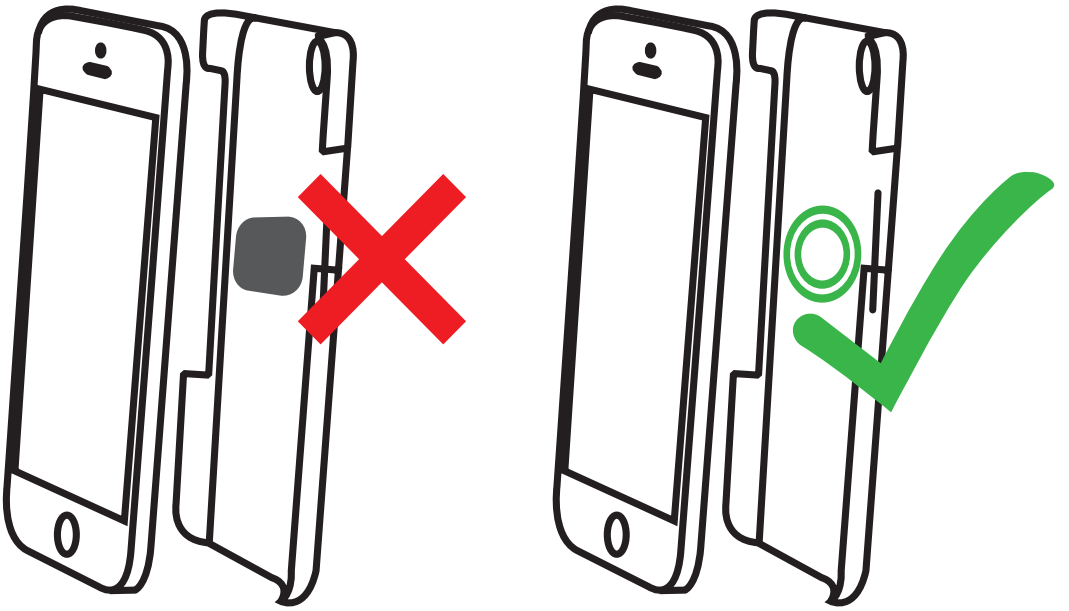

X NO Placas metálicas
X NO Estuches gruesos
X NO Estuches con empuñaduras, soportes y carteras incorporados

Los estuches que no son MagSafe y que contienen metal, imanes o tienen un grosor superior a 2.5mm interferirán con la carga inalámbrica.

Por seguridad, mantenga todas las superficies de carga libres de objetos extraños.

No coloque tarjetas de crédito entre su teléfono y el cargador inalámbrico. Esto podría dañar las tiras magnéticas o los chips RFID.

DESCRIPCIÓN GENERAL

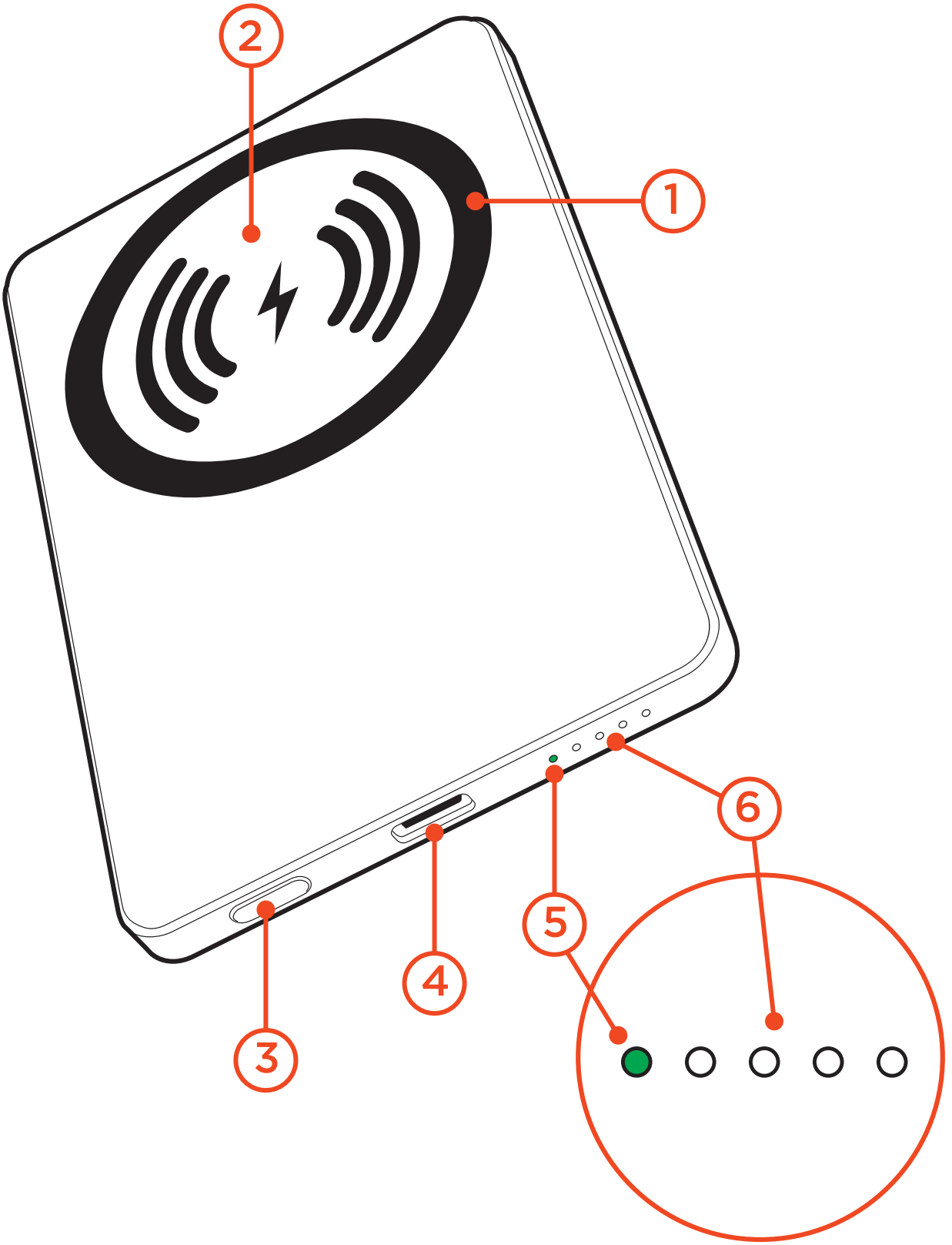

1) Zona magnética

2) Superficie de carga inalámbrica

3) Botón de encendido

4) Entrada / Salida USB-C PD

5) Indicador LED de carga inalámbrica

6) Indicadores de nivel de batería

EMPEZANDO

NOTA: Cargue completamente antes del primer uso

Compruebe el estado de la batería
Presione el botón de encendido. Los LED se iluminarán para mostrar la duración actual de la batería.

○ ○ ○ ○	0%
● ○ ○ ○	1 a 25%
● ● ○ ○	25 a 50%
● ● ● ○	50 a 75%
● ● ● ●	75 a 100%

Cómo recargar
Conecte a una fuente de alimentación utilizando el cable de carga USB-C incluido y una fuente de alimentación con un mínimo de 20W PD (no incluido).

Cuando todos los LED están completamente encendidos, la batería está completamente cargada (~1.5 horas)

Cómo cargar dispositivos móviles

Inalámbrico

Coloque su dispositivo en el área de carga designada. Su dispositivo indicará cuando comience la carga. El indicador LED de carga inalámbrica se volverá **VERDE**

● ○ ○ ○ ○ **Carga inalámbrica ENCENDIDO**

○ ○ ○ ○ ○ **Carga inalámbrica APAGADO**

Salida USB-C

Conecte su dispositivo al puerto usando el cable de carga que vino con su dispositivo móvil o un cable de carga de Tercero certificado. Su dispositivo comenzará a cargar inmediatamente.

Gestión de energía

Cuando se cargan 2 o más dispositivos al mismo tiempo, la salida total se comparte (5W inalámbrica + 5V/2A USB-C).

CONSIGNES DE SÉCURITÉ

Lisez toutes les consignes de sécurité et les avertissements avant d'utiliser ce produit. Une mauvaise utilisation et le non-respect des consignes de sécurité peuvent entraîner des dommages, une chaleur excessive, des fumées toxiques, un incendie, une explosion, un choc électrique ou d'autres dangers causant des blessures graves et/ou mortelles et/ou des dommages matériels qui ne relèvent pas de la responsabilité du fabricant. L'utilisateur est responsable de l'entretien de ce produit avec soin pour une utilisation maximale.

1. Rechargez votre appareil avec le câble de charge USB-C et de l'adaptateur PD de 20W. Les câbles et les adaptateurs standard peuvent charger la batterie trop lentement, l'endommager ou provoquer une surchauffe de la batterie ou causer un risque d'incendie.

2. Ne stockez pas l'appareil dans un état de charge épuisé. Cela pourrait endommager les cellules de la batterie. Chargez votre appareil au moins une fois tous les 3 mois, même s'il n'est pas utilisé.

3. Ne stockez pas à des températures extrêmes (inférieures à 40°F ou supérieures à 90°F). Cela pourrait endommager les cellules de la batterie.

4. N'essayez pas de modifier, de démonter ou de réparer ce produit.

5. Évitez les gouttes, bosses et abrasions excessives.

6. Si l'appareil présente des bosses, des piqûres, des déchirures, des déformations ou de la corrosion, arrêtez-en l'utilisation et communiquez avec le fabricant ou jetez-le selon une méthode appropriée.

7. Si vous trouvez ce produit augmentant rapidement la température, en émettant de l'odeur, déformé, abrasé ou démontrant un phénomène anormal, arrêtez immédiatement l'utilisation.

8. Cet appareil n'est pas étanche. Ne pas immerger ni exposer à des matériaux corrosifs. Ne nettoyez pas avec des produits chimiques agressifs, des savons ou des détergents.

9. Éliminer l'unité dans les ordures est illégal en vertu des lois et règlements environnementaux provinciaux et fédéraux.

LIMITED
ONE YEAR
WARRANTY

Communiquez avec **info@myhypergear.com** pour soumettre une réclamation en vertu de la garantie.

Une preuve d'achat est requise.

DESCRIPTION GÉNÉRALE

Caractéristiques

Capacité totale	5,000mAh (18.5Wh)
Entrée / Sortie USB-C	5V⎓3A, 9V⎓2.22A,12V⎓1.67A (20W Max)
Sortie sans fil	15W / 10W / 7.5W / 5W
Sortie partagée	5V/3A 5W sans fil + 5V/2A USB-C
Temps de charge	1.5H

Contenu du colis

- Banque d'alimentation
- Câble de charge USB-C

Besoin d'aide? Visitez le **www.myhypergear.com** pour un l'information supplémentaire sur le produit ou communiquez avec **info@myhypergear.com**

REMARQUE: Ce chargeur est conçu pour les appareils compatibles avec le chargement MagSafe, Qi et Qi2. Les résultats de charge peuvent varier en fonction des protocoles de charge sans fil spécifiques de chaque appareil.

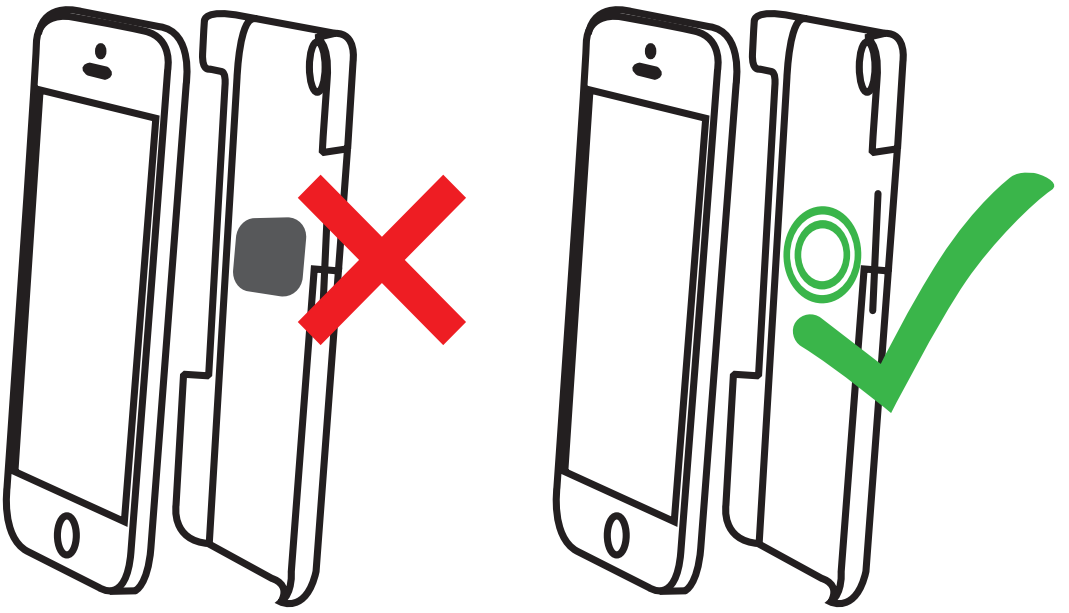

X NO Plaques
X NO Étui épais
X NO Étui avec poignées, supports et portefeuilles intégrés

Les étuis de téléphone non MagSafe qui contiennent du métal, des aimants ou qui sont plus épaisses que 2.5mm interféreront avec le chargement sans fil.

Pour des raisons de sécurité, veuillez garder toutes les surfaces de chargement exemptes de corps étrangers.

Ne placez pas de cartes de crédit entre votre téléphone et le chargeur sans fil. Cela pourrait endommager les bandes magnétiques ou les puces RFID.

DESCRIPTION GÉNÉRALE

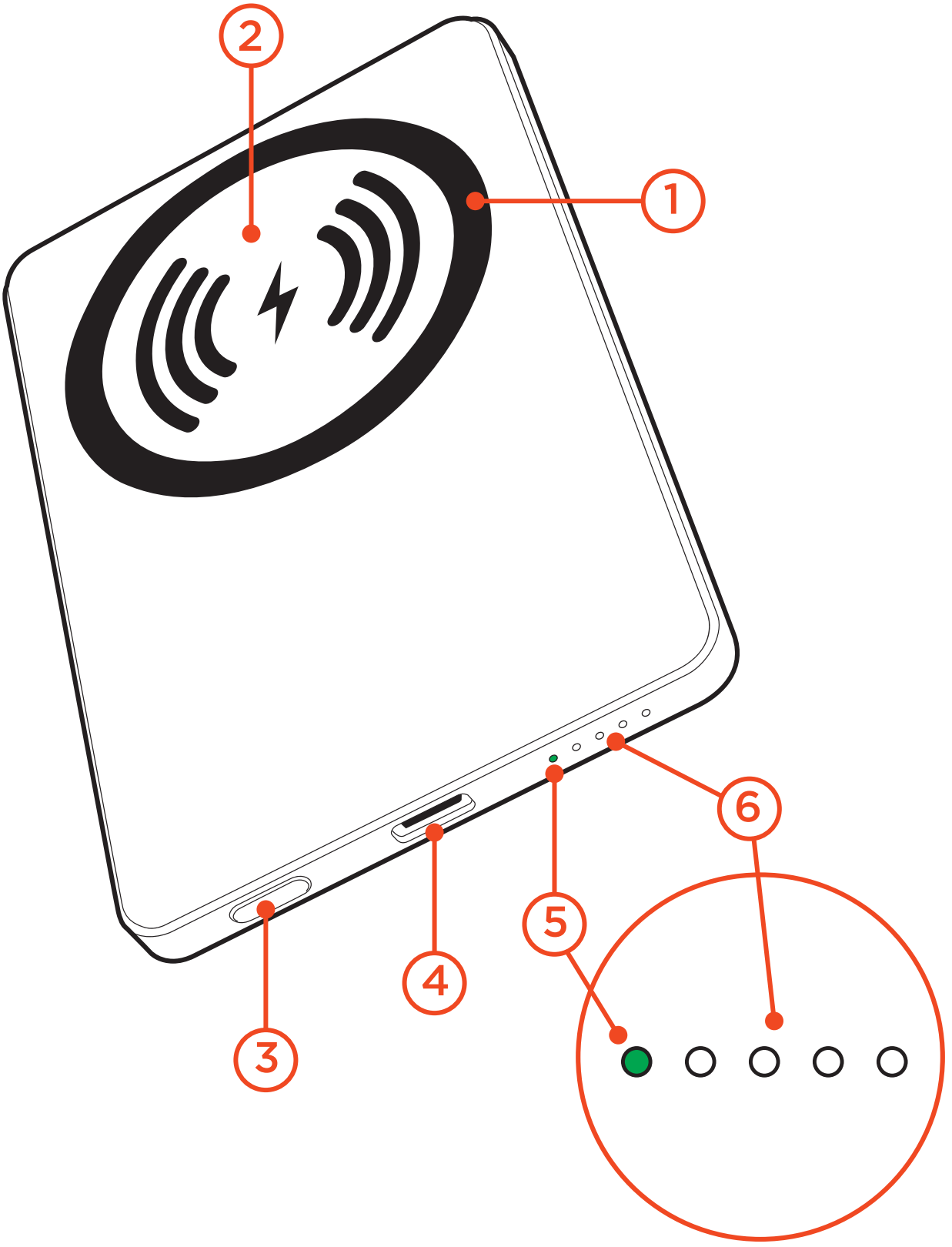

1) Zone magnétique

2) Surface de chargement sans fil

3) Bouton d’alimentation

4) Entrée / Sortie USB-C PD

5) Indicateurs LED de charge sans fil

6) Indicateurs de niveau de batterie LED

COMMENCER

REMARQUE: Chargez entièrement avant la première utilization

Vérifiez l'état de la batterie
Appuyez sur le bouton d'alimentation. Les LED s'allumeront pour afficher la vie de la batterie.

○ ○ ○ ○	0%
● ○ ○ ○	1 à 25%
● ● ○ ○	25 à 50%
● ● ● ○	50 à 75%
● ● ● ●	75 à 100%

Cómo recargar
Connectez à une source d'alimentation à l'aide du câble de chargement USB-C inclus et à une source d'alimentation avec un minimum de 20W PD (non inclus).

Lorsque toutes les LED sont complètement allumées, la batterie est complètement chargée (~1.5 hueres)

Chargement d’appareils mobiles

Sans fil

Placez votre appareil sur la zone de chargement désignée. Votre appareil indiquera quand la charge commencera. L’indicateur LED de charge sans fil deviendra **VERT**

● ○ ○ ○ ○ **Charge sans fil ACTIVÉE**

○ ○ ○ ○ ○ **Charge sans fil DESACTIVÉE**

Sortie USB-C

Connectez votre appareil au port à l’aide du câble de chargement fourni avec votre appareil mobile ou d’un câble de chargement tiers certifié. Votre appareil indiquera quand la charge commencera.

Gestion de l’alimentation

Lors du chargement de 2 appareils ou plus en même temps, la sortie totale est partagée (5W sans fil + 5V/2A USB-C).

HYPERGEAR®

CA, USA

www.myhypergear.com

This device complies with part 15 of the FCC Rules. Operation is subject to the following two conditions: (1) This device may not cause harmful interference, and (2) this device must accept any interference received, including interference that may cause undesired operation.

Any changes or modifications not expressly approved by the party responsible for compliance could void the user's authority to operate the equipment.

NOTE: This equipment has been tested and found to comply with the limits for a Class B digital device, pursuant to Part 15 of the FCC Rules. These limits are designed to provide reasonable protection against harmful interference in a residential installation. This equipment generates, uses and can radiate radio frequency energy and, if not installed and used in accordance with the instructions, may cause harmful interference to radio communications. However, there is no guarantee that interference will not occur in a particular installation.

If this equipment does cause harmful interference to radio or television reception,

which can be determined by turning the equipment off and on, the user is encouraged to try to correct the interference by one or more of the following measures:

-- Reorient or relocate the receiving antenna.

-- Increase the separation between the equipment and receiver.

-- Connect the equipment into an outlet on a circuit different

from that to which the receiver is connected.

-- Consult the dealer or an experienced radio/TV technician for help.

FCC Radiation Exposure Statement

The device has been evaluated to meet general RF exposure requirement.