裁切线 _____ 辅助线 _____

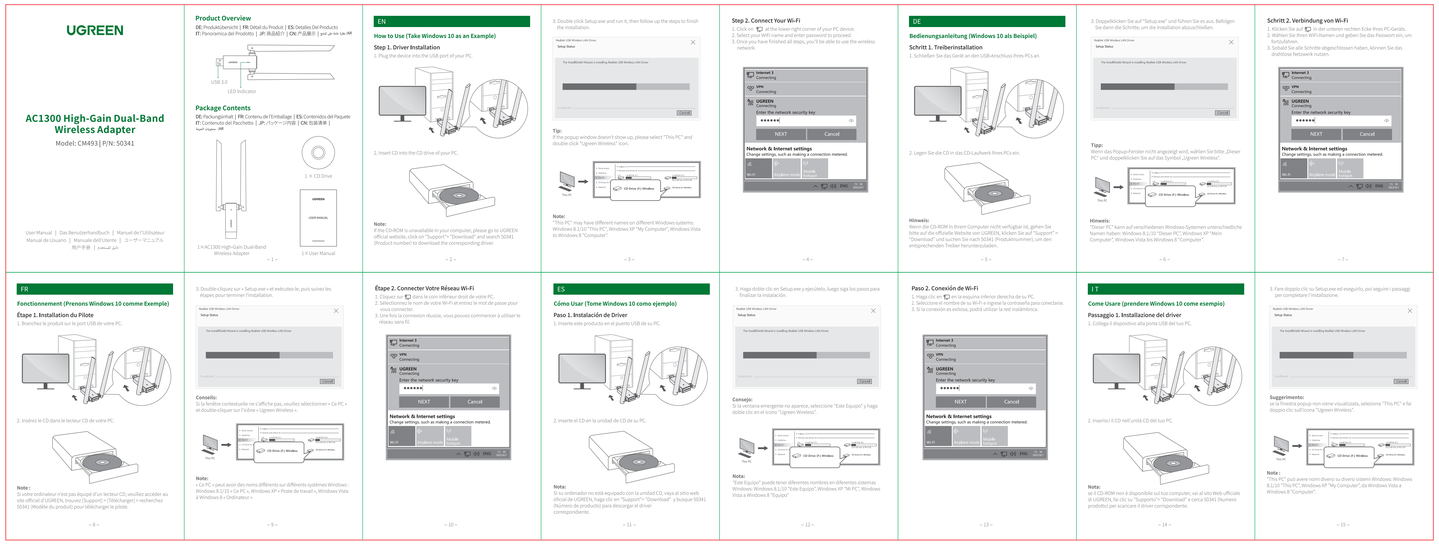
压痕线 _____ 牙　刀 _____

V槽 线 _____ 画　线 _____

半穿刀 _____

■ 外表面视图　□ 内表面视图

版本	变更描述	变更日期	设计师
A01	初始发行	2022/6/23	余铠懿
A02	更新 安规信息	2022/8/19	余铠懿


UGREEN
AC1300 High-Gain Dual-Band Wireless Adapter
Model: CM493 | P/N: 50341
User Manual | Das Benutzerhandbuch | Manuel de l'Utilisateur
Manual de Usuario | Manuale dell'Utente | ユーザーマニュアル
用户手册 | دليل المستخدم
– 1 –
Product Overview
DE: Produktübersicht | FR: Détail du Produit | ES: Detalles Del Producto
IT: Panoramica del Prodotto | JP: 商品紹介 | CN: 产品展示 | تعرف على المنتج
USB 3.0
LED Indicator
Package Contents
DE: Packungsinhalt | FR: Contenu de l'Emballage | ES: Contenidos del Paquete
IT: Contenuto del Pacchetto | JP: パッケージ内容 | CN: 包装清单 | محتويات العبوة
1 × CD Drive
1 × AC1300 High-Gain Dual-Band Wireless Adapter
1 × User Manual
– 2 –
EN
How to Use (Take Windows 10 as an Example)
Step 1. Driver Installation
1. Plug the device into the USB port of your PC.
2. Insert CD into the CD drive of your PC.
Note:
If the CD-ROM is unavailable in your computer, please go to UGREEN official website, click on "Support" > "Download" and search 50341 (Product number) to download the corresponding driver.
– 3 –
3. Double click Setup.exe and run it, then follow up the steps to finish the installation.
Tip:
If the popup window doesn't show up, please select "This PC" and double click "Ugreen Wireless" icon.
Note:
"This PC" may have different names on different Windows systems: Windows 8.1/10 "This PC", Windows XP "My Computer", Windows Vista to Windows 8 "Computer".
– 4 –
Step 2. Connect Your Wi-Fi
1. Click on at the lower-right corner of your PC device.
2. Select your Wi-Fi name and enter password to proceed.
3. Once you have finished all steps, you'll be able to use the wireless network.
– 5 –
DE
Bedienungsanleitung (Windows 10 als Beispiel)
Schritt 1. Treiberinstallation
1. Schließen Sie das Gerät an den USB-Anschluss Ihres PCs an.
2. Legen Sie die CD in das CD-Laufwerk Ihres PCs ein.
Hinweis:
Wenn die CD-ROM in Ihrem Computer nicht verfügbar ist, gehen Sie bitte auf die offizielle Website von UGREEN, klicken Sie auf "Support" > "Download" und suchen Sie nach 50341 (Produktnummer), um den entsprechenden Treiber herunterzuladen.
– 6 –
3. Doppelklicken Sie auf "Setup.exe" und führen Sie es aus. Befolgen Sie dann die Schritte, um die Installation abzuschließen.
Tipp:
Wenn das Popup-Fenster nicht angezeigt wird, wählen Sie bitte „Dieser PC" und doppelklicken Sie auf das Symbol „Ugreen Wireless".
Hinweis:
"Dieser PC" kann auf verschiedenen Windows-Systemen unterschiedliche Namen haben: Windows 8.1/10 "Dieser PC", Windows XP "Mein Computer", Windows Vista bis Windows 8 "Computer".
– 7 –
Schritt 2. Verbindung von Wi-Fi
1. Klicken Sie auf in der unteren rechten Ecke Ihres PC-Geräts.
2. Wählen Sie Ihren WiFi-Namen und geben Sie das Passwort ein, um fortzufahren.
3. Sobald Sie alle Schritte abgeschlossen haben, können Sie das drahtlose Netzwerk nutzen.
– 8 –
FR
Fonctionnement (Prenons Windows 10 comme Exemple)
Étape 1. Installation du Pilote
1. Branchez le produit sur le port USB de votre PC.
2. Insérez le CD dans le lecteur CD de votre PC.
Note :
Si votre ordinateur n'est pas équipé d'un lecteur CD, veuillez accéder au site officiel d'UGREEN, trouver [Support] > [Télécharger] > rechercher. 50341 (Modèle du produit) pour télécharger le pilote.
– 9 –
3. Double-cliquez sur « Setup.exe » et exécutez-le, puis suivez les étapes pour terminer l'installation.
Conseils:
Si la fenêtre contextuelle ne s'affiche pas, veuillez sélectionner « Ce PC » et double-cliquer sur l'icône « Ugreen Wireless ».
Note:
« Ce PC » peut avoir des noms différents sur différents systèmes Windows : Windows 8.1/10 « Ce PC », Windows XP « Poste de travail », Windows Vista à Windows 8 « Ordinateur ».
– 10 –
Étape 2. Connecter Votre Réseau Wi-Fi
1. Cliquez sur dans le coin inférieur droit de votre PC.
2. Sélectionnez le nom de votre Wi-Fi et entrez le mot de passe pour vous connecter.
3. Une fois la connexion réussie, vous pouvez commencer à utiliser le réseau sans fil.
– 11 –
ES
Cómo Usar (Tome Windows 10 como ejemplo)
Paso 1. Instalación de Driver
1. Inserte este producto en el puerto USB de su PC.
2. Inserte el CD en la unidad de CD de su PC.
Nota:
Si su ordenador no está equipado con la unidad CD, vaya al sitio web oficial de UGREEN, haga clic en "Support"> "Download" y busque 50341 (Número de producto) para descargar el driver correspondiente.
– 12 –
3. Haga doble clic en Setup.exe y ejecútelo, luego siga los pasos para finalizar la instalación.
Consejo:
Si la ventana emergente no aparece, seleccione "Este Equipo" y haga doble clic en el icono "Ugreen Wireless".
Nota:
"Este Equipo" puede tener diferentes nombres en diferentes sistemas Windows: Windows 8.1/10 "Este Equipo", Windows XP "Mi PC", Windows Vista a Windows 8 "Equipo".
– 13 –
Paso 2. Conexión de Wi-Fi
1. Haga clic en en la esquina inferior derecha de su PC.
2. Seleccione el nombre de su Wi-Fi e ingrese la contraseña para conectarse.
3. Si la conexión es exitosa, podrá utilizar la red inalámbrica.
– 14 –
IT
Come Usare (prendere Windows 10 come esempio)
Passaggio 1. Installazione del driver
1. Collega il dispositivo alla porta USB del tuo PC.
2. Inserisci il CD nell'unità CD del tuo PC.
Nota:
se il CD-ROM non è disponibile sul tuo computer, vai al sito Web ufficiale di UGREEN, fai clic su "Supporto"> "Download" e cerca 50341 (Numero prodotto) per scaricare il driver corrispondente.
– 15 –
3. Fare doppio clic su Setup.exe ed eseguirlo, poi seguire i passaggi per completare l'installazione.
Suggerimento:
se la finestra popup non viene visualizzata, seleziona "This PC" e fai doppio clic sull'icona "Ugreen Wireless".
Nota :
"This PC" può avere nomi diversi su diversi sistemi Windows: Windows 8.1/10 "This PC", Windows XP "My Computer", da Windows Vista a Windows 8 "Computer".
– 16 –
Passaggio 2. Collega il Tuo Wi-Fi
1. Fare clic su nell'angolo inferiore destro del dispositivo PC.
2. Selezionai il tuo WiFi e inserisci la password per procedere.
3. Una volta completati tutti i passaggi, sarai in grado di utilizzare la rete wireless.
– 17 –
JP
使用方法(例としてWindows10を取り上げます。)
ステップ 1. ドライバーのインストール
1. 装置をお使いの USB ポートに接続します。
2. 付属の CD ドライブを PC の CD ドライブスロットに入れます。
ご注意:
お使いの PC で CD-ROM が配置されない場合は、UGREEN の公式Webサイトにアクセスし、[サポート]>[ダウンロード]をクリックして、50341 (製品番号) を検索して対応するドライバーをダウンロードしてください。
– 18 –
3. Setup.exe をダブルクリックして実行し、手順に従ってインストールを完了します。
ヒント:
ポップアップウィンドウが表示されない場合は、[このPCを選択し、]Ugreen Wireless]アイコンをダブルクリックしてください。
注:
「このPC」は、Windowsシステムによって異なる名前が付けられている場合があります: Windows 8.1 / 10 「このPC」, Windows XP 「マイコンピューター」。
– 19 –
ステップ 2. Wi-Fi を接続する
1. PC デバイスの右下隅にあるをクリックします。
2. Wi-Fi 名を選択し、パスワードを入力して続行します。
3. すべての手順を完了すると、ワイヤレスネットワークを使用できるようになります。
– 20 –
CN
使用说明(以Windows 10 为例)
步骤一、驱动安装
1. 将设备连接到您的计算机的USB端口连接。
2. 将驱动光盘放入光驱内。
提示:
若您的电脑没有配置光驱，请前往该联盟官网网站，前往 "Support"> "Download"，在"Search"搜索栏输入关键词:50341 (产品编码)，找到驱动并下载。
– 21 –
3. 在弹出的窗口中选择"Setup.exe"并运行，根据提示操作即可完成安装。
提示:
如弹窗无自动弹出，请在"此电脑""中双击"Ugreen Wireless"光驱图标。
注:
Windows 10 称为"此电脑"，Windows XP 称为"我的电脑"，Windows Vista 到 Windows 8 称为"计算机"，Windows 8.1 称为"适合电脑"。
– 22 –
步骤二、连接无线网络
1. 点击桌面右下角的 。
2. 选择您的 Wi-Fi 信号名称，输入 Wi-Fi 密码并点击连接。
3. 连接成功，开始使用无线。
– 23 –
AR
كيفية الاستخدام (لمثال Windows 10 خذ)
الخطوة 1. تثبيت برنامج التشغيل
1. قم بتوصيل الجهاز بمنفذ USB بجهاز الكمبيوتر الخاص بك.
2. أدخل القرص المضغوط في محرك الأقراص المضغوط بجهاز الكمبيوتر.
ملاحظة:
إذا لم تكن محرك الأقراص المضغوط قد متوفر في جهاز الكمبيوتر الخاص بك ، فالرجاء الانتقال إلى موقع UGREEN الرسمي، وانقر فوق "Download" و "Support"، وابحث في 50341 (رقم المنتج) لتنزيل برنامج التشغيل المقابل.
– 24 –
3. انقر نقرًا مزدوجًا فوق Setup.exe وقم بتشغيله ، ثم اتبع الخطوات لإنهاء التثبيت.
نصيحة:
إذا لم تظهر النافذة المنبثقة ، فالرجاء تحديد "This PC" وانقر نقرًا مزدوجًا فوق رمز "Ugreen Wireless".
ملاحظة:
قد يكون له أسماء مختلفة على أنظمة Windows المختلفة: "This PC".
– 25 –
الخطوة 2. قم بتوصيل شبكة Wi-Fi الخاصة بك
1. انقر فوق في الزاوية اليمنى السفلى من جهاز الكمبيوتر الخاص بك.
2. حدد اسم Wifi الخاص بك وأدخل كلمة المرور لمتابعة.
3. يمكنك الآن استخدام الشبكة اللاسلكية.
– 26 –
Specifications
DE: Spezifikationen | FR: Spécifications | ES: Especificaciones | IT: Specifiche
JP: 商品仕様 | CN: 产品参数 | AR: مواصفات

Hardware	Port	1 × USB 3.0
	Antenna	2 × External High-gain antenna
Wireless	Transfer Rate	400Mbps Max (2.4GHz) / 867Mbps Max (5GHz)
	Wireless Standard	IEEE 802.11b/g/n (2.4GHz); IEEE 802.11a/n/ac (5GHz)
	Operating Mode	Adapter mode, AP mode
Software	Compatible Systems	Windows/ macOS/ Linux

Notes
DE: Hinweise | FR: Notes | ES: Notas | IT: Note | JP: ご注意 | CN: 注意事项 | AR: ملاحظات

EN
• Do not leave the product in the moist environment.
• Do not forcibly plug or unplug the product in case of connector damage.
• Keep out of reach of children.

DE
• Lassen Sie das Produkt nicht in der feuchten Umgebung.
• Bitte ziehen Sie den Stecker nicht gewaltsam ein oder aus, da dies zu Schäden an der Steckdose führen kann.
• Bewahren Sie dieses Produkt außerhalb der Reichweite von Kindern auf.
– 27 –
FR
• Ne pas laisser le produit dans un environnement humide.
• Ne pas brancher ou débrancher le produit de force pour éviter d'endommager le connecteur.
• Veuillez garder le produit hors de portée des enfants.

ES
• No use este producto en un ambiente húmedo.
• No enchufe ni desenchufe el producto con fuerza para evitar daños.
• Mantenga este producto fuera del alcance de los niños.

IT
• Non lasciare il prodotto in un ambiente umido.
• Non inserire o scollegare forzatamente il prodotto in caso di danneggiamento del connettore.
• Tenere fuori dalla portata dei bambini.

JP
• 製品を多湿の環境に放置しないでください。
• 衝撃に強力差しないでください。コネクター が破損する原因となります。
• 小児の手の届かない場所に保管してください。

CN
• 请保持设备干燥。请勿在潮湿的环境中使用。
• 请勿暴力插拔，以免导致接口损坏。
• 请将本产品放置在儿童接触不到的地方。

AR
– 28 –
FCC STATEMENT
This device complies with Part 15 of the FCC Rules. Operation is subject to the following two conditions:
(1) This device may not cause harmful interference, and (2) this device must accept any interference received, including interference that may cause undesired operation.
Warning: Changes or modifications not expressly approved by the party responsible for compliance could void the user's authority to operate the equipment.
This equipment has been tested and found to comply with the limits for a Class B digital device, pursuant to Part 15 of the FCC Rules. These limits are designed to provide reasonable protection against harmful interference in a residential installation. This equipment generates, uses and can radiate radio frequency energy and, if not installed and used in accordance with the instructions, may cause harmful interference to radio communications. However, there is no guarantee that interference will not occur in a particular installation. If this equipment does cause harmful interference to radio or television reception, which can be determined by turning the equipment off and on, the user is encouraged to try to correct the interference by one or more of the following measures:
—Reorient or relocate the receiving antenna.
—Increase the separation between the equipment and receiver.
—Connect the equipment into an outlet on a circuit different from that to which the receiver is connected.
—Consult the dealer or an experienced radio/TV technician for help.
NOTE: The manufacturer is not responsible for any radio or TV interference caused by unauthorized modifications or changes to this equipment. Such modifications or changes could void the user's authority to operate the equipment.
RF warning statement:
This device comply with FCC SAR requirements. The highest reported 1g-SAR for body is 0.559W/kg. The SAR limit is 1.6 W/kg averaged over 1g of tissue.
RF exposure statement:
This device was tested for typical body-worn operations. To comply with RF exposure requirements, a minimum separation distance of 5 mm is used between the user's body, including the antenna. Body-worn accessories that do not meet these requirements may not comply with RF exposure requirements and should be avoided. Use only the supplied or an approved antenna.
IC Statement
This device complies with Industry Canada license-exempt RSS standard(s): Operation is subject to the following two conditions:
(1) this device may not cause interference, and
(2) this device must accept any interference, including interference that may cause undesired operation of the device.
Cet appareil est conforme aux normes RSS sans licence d'Industrie Canada. Le fonctionnement est soumis aux deux conditions suivantes :
(1) cet appareil ne doit pas causer d'interférences, et
(2) cet appareil doit accepter toute interférence, y compris les interférences pouvant entraîner un fonctionnement indésirable de l'appareil.
This Class B digital apparatus complies with Canadian ICES-003.
Cet appareil numérique de la classe B est conforme à la norme NMB-003 du Canada.
This device has been tested for compliance with SAR values at typical body-worn operation. To ensure that RF exposure levels are below tested levels, use accessories with this equipment to maintain a minimum separation distance of 5 mm between your body and the device.
The highest SAR value reported during product certification for use when properly worn on the body is 0.70W/kg.
Ce dispositif a été testé pour la conformité avec les valeurs SAR à un fonctionnement typique porté sur le corps. Pour garantir que les niveaux d'exposition aux radiofréquences ne dépassent pas les niveaux testés, utiliser des accessoires avec cet équipement pour maintenir une distance de séparation minimale de 5mm entre le corps de l'utilisateur et l'appareil.
La valeur SAR la plus élevée signalée lors de la certification du produit pour une utilisation correctement portée sur le corps est de 0.70W/kg.
Warranty Information
A limited 3-year warranty applies to all UGREEN products purchased from UGREEN official store or authorized sellers. Please feel free to contact us if you run into any problems.
WEEE
This symbol on the product(s) and / or accompanying documents indicates that, under the new Directive 2012/19/EU on waste electrical and electronic equipment (WEEE), product(s) used electrical and electronic equipment (WEEE) should not be treated with general household waste. For proper treatment, recovery and recycling, please take this product(s) to designated collection points where it can be accepted free of charge.
Disposing of this product correctly will help save valuable resources and prevent any potential negative effects on human health and the environment, which could otherwise arise from inappropriate waste handling.
Please contact your local authority for further details of your nearest designated collection point.
Penalties may be applicable for incorrect disposal of this waste, in accordance with your national legislation.
For business users in the European Union
If you wish to discard electrical and electronic equipment (EEE), please contact your dealer or supplier for further information.
For disposal in countries outside of the European Union
This symbol is only valid in the European Union (EU). If you wish to discard this product please contact your local authorities or dealer and ask for the correct method of disposal.
EU/GB Mark Warning
RF exposure statement:
For body operation(maximum antenna gain 2.00dBi), to maintain compliance with RF exposure requirements, a minimum separation distance of 5mm is used between the user's body, including the antenna. Body-worn accessories that do not meet these requirements may not comply with RF exposure requirements and should be avoided. Use only the supplied or an approved antenna.
SIMPLIFIED EU DECLARATION OF CONFORMITY
SIMPLIFIED EU DECLARATION OF CONFORMITY
The full text of the EU declaration of conformity referred to in Article 10(9) shall be provided as follows:
Hereby, Ugreen Group Limited declares that radio equipment type CM493 is in compliance with Directive 2014/53/EU, and this product is allowed to be used in all EU member states.
The full text of the EU declaration of conformity is available at following company website:https://www.ugreen.com/download
SIMPLIFIED GB DECLARATION OF CONFORMITY
Hereby, Ugreen Group Limited declares that radio equipment type CM493 is in compliance with The Radio Equipment Regulations (SI 2017 No 1206), and this product to be used in all UK.The full text of the UK declaration of conformity is available at following company website:
https://www.ugreen.com/download
Product name: AC1300 High-Gain Dual-Band Wireless Adapter
Product model: CM493
Manufacturer: Ugreen Group Limited
Wireless Technical Parameter: 2.4G WiFi: 2412-2472MHz(≤15dBm);
5G WiFi: 5150-5250MHz(≤19dBm); 5725-5875MHz (≤14dBm)
Operating Temperature: 0°C-40°C
The device for operation in the Band 5150-5250 MHz is only for indoor use to reduce the potential for harmful interference to co-channel mobile satellite systems.

	AU	BG	CZ	DK	EE	IE	EL	ES	FR	
	HR	IT	CY	LV	LT	LU	HU	MT	NL	AT
	PL	PT	RO	SI	SK	FI	SE	UK		

This product can be used across EU member states.

SELECT			V							SCALE 1:1	UGREEN 绿联 深圳市绿联科技股份有限公司		
TOL / Dim	A	B	C	EPS	EPE	EPP	BAG	CTN	LABEL				
0~6	0.05	0.05	0.10						0.20				
6~30	0.10	0.15	0.20	0.50	0.50	0.50	3.00		0.20	SHEET 1/1	物料名称：CM493 50341 说明书		
30~120	0.15	0.20	0.30	0.50	0.50	0.50	5.00	1.00	0.25				
120~300	0.20	0.30	0.40	1.00	1.00	1.00	10.00	1.00	0.30	UNIT mm	产品名称	项目工程师	核准
300~450	0.25	0.40	0.50	2.00	2.00	2.00	15.00	2.00	0.50		AC1300 高增益双频无线网卡	陈欣恺	韦杰威
450~600	0.30	0.50	0.60	3.00	3.00	3.00	20.00	3.00	0.80				
DRAFT TOLERANCE			±0.20°	CRITICAL DIM MARK					*				

备注：

1. 材质：70g书写纸
2. 印刷颜色：1C+1专　■ PANTONE 356C
3. 展开尺寸：640x240mm
4. 成品尺寸：80x120mm
5. 成型工艺：风琴折
6. 长宽公差：±1mm
7. 所有成品及辅料符合欧盟包装指令94/62/EC，美国TPCH，欧盟REACH