| 裁切线 | 辅助线 |
|---|---|
| 压痕线 | 牙　刀 |
| V 槽线 | 画　线 |
| 半穿刀 | |

■外表面视图　□内表面视图

| 版本 | 变更描述 | 变更日期 | 结构 | 平面 |
|---|---|---|---|---|
| A01 | 初始发行 | 2022/3/4 | XXX | 刘洁红 |

UGREEN

# Bluetooth 5.3 Adapter

Model: CM591 | P/N: 90225

User Manual | Benutzerhandbuch | Manuel de l'utilisateur
Manual de usuario | Руководство Пользователя | 取扱説明書
用户手册 | دليل المستخدم

—1—

## Product Overview

**DE:** Produktübersicht | **FR:** Détails du Produit | **ES:** Detalles del producto
**IT:** Dettagli del Prodotto | **RU:** Общая информация | **JP:** 商品紹介
**CN:** 产品外观图 | تفاصيل المنتج :**AR**

❶
**EN:** 1 × USB 2.0
**DE:** 1 × USB 2.0
**FR:** 1 × USB 2.0
**ES:** 1 × USB 2.0
**IT:** 1 × USB 2.0
**RU:** 1 × порт USB 2.0
**JP:** 1 × USB 2.0
**CN:** 1 × USB 2.0
**AR:** USB ١ ×

❷
**EN:** 1 × LED indicator
**DE:** 1 × LED Anzeiger
**FR:** 1 × Indicateur LED
**ES:** 1 × Indicador LED
**IT:** 1 × LED indicatore
**RU:** 1 × Светодиодный индикатор
**JP:** 1 × LED インジケーター
**CN:** 指示灯
**AR:** مؤشر LED ١ ×

—2—

## Specifications

**DE:** Spezifikationen | **FR:** Spécifications | **ES:** Especificaciones | **IT:** Specifiche
**RU:** Характеристики | **JP:** 商品仕様 | **CN:** 产品规格 | المواصفات :**AR**

| | |
|---|---|
| Model | CM591 |
| Built-in chip | AT52851 |
| Bluetooth version | 5.3 |
| Transmission distance | up to 20m |
| Bluetooth profile | A2DP/HSP/AVRCP/HID/PAN/GAVDP/DID/IOPT |
| Frequency range | 2400MHz-2483.5MHz |
| Compatible systems | Windows 8.1/10/11 |

—3—

## Drive Installation

**DE:** Treiber Installation | **FR:** Installation du Pilote | **ES:** Instalación de Driver
**IT:** Installazione del Driver | **RU:** Установка драйвера | **JP:** ドライバのインストール
**CN:** 驱动安装 | تثبيت برنامج التحكم :**AR**

**EN:** Step 1: Plug the Bluetooth adapter into USB port of the computer, the Bluetooth menu will recognize it and display as Bluetooth icon ( ❶ ) on the lower right corner immediately.

**DE:** Schritt 1: Stecken Sie den Bluetooth-Adapter in den USB Anschluss des Computers ein, erkennt es die Systemstatusleiste und wird sofort als Bluetooth-Symbol ( ❶ ) in der unteren rechten Ecke angezeigt.

**FR:** Étape 1 : Branchez l'adaptateur Bluetooth sur le port USB de l'ordinateur, l'ordinateur le reconnaîtra et affichera immédiatement l'icône Bluetooth ( ❶ ) dans le coin inférieur droit.

**ES:** Paso 1: Conecte el adaptador Bluetooth al puerto USB del ordenador, el ordenador lo reconocerá y se mostrará el icono de Bluetooth ( ❶ ) en la esquina inferior derecha inmediatamente.

—4—

**IT:** Passaggio 1: Collegare l'adattatore Bluetooth alla porta USB del computer, il menu Bluetooth lo riconoscerà e verrà visualizzato immediatamente comeicona Bluetooth ( ❶ ) nell'angolo inferiore destro.

**RU:** Шаг 1. Подключите адаптер Bluetooth к USB-порту компьютера, и значок Bluetooth ( ❶ ) отобразится в строке состояния системы.

**JP:** ステップ1: Bluetoothアダプターをコンピューターのusbポートに挿入し、システムのステータスバーにBluetoothのアイコン( ❶ )を表示します。

**CN:** 步骤 1: 将蓝牙适配器插在电脑 USB 端口，系统状态栏中显示蓝牙图标。( ❶ )

**AR:** الخطوة ١: قم بتوصيل محول بلوتوث بمنفذ USB الكمبيوتر، وسيتعرف عليه ، وسيظهر على الفور أيقونة بلوتوث (❶) في الزاوية السفلى.

—5—

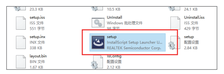

**EN:** Step 2: Two setup methods are available.
a. Place the CD drive into the computer, double-click on the pop-up folder to locate [setup.exe], then double-click to install.
b. Search product model "90225" on the UGREEN official website: https://www.ugreen.com/pages/download. Download and install the corresponding driver.

**DE:** Schritt 2: Wählen Sie eine der folgenden Methoden, um den Treiber zu installieren.
a. Legen Sie das CD-Laufwerk in den Computer ein, doppelklicken Sie auf den Ordner, um [setup.exe] zu suchen, und doppelklicken Sie dann, um es zu installieren.
b. Suchen Sie bitte das Modell des Produkts "90225" auf der offiziellen Website von UGREEN: https://www.ugreen.com/pages/download, um den entsprechenden Treiber herunterzuladen und zu installieren.

**FR:** Étape 2 : Deux méthodes de l' installation du pilote.
a. Placez le CD de pilote dans l'ordinateur, double-cliquez sur le dossier pour trouver [setup.exe], puis double-cliquez pour l'installer.
b. Recherchez le modèle du produit « 90225 » sur le site officiel d'UGREEN: https://www.ugreen.com/pages/download. Vous pouvez télécharger et installer le pilote correspondant.

—6—

**ES:** Paso 2: Haga el favor de seleccionar uno de los siguientes métodos para instalar el driver.
a. Inserte CD del driver en el ordenador, haga doble clic en la carpeta emergente para encontrar [setup.exe], luego haga doble clic para instalar.
b. Busque el modelo de producto "90225" en el sitio web oficial de UGREEN: https://www.ugreen.com/pages/download. Descargue e instale el driver correspondiente.

**IT:** Passaggio 2: Sono disponibili due metodi di configurazione.
a. Posizionare l'unità CD nel computer, fare doppio clic sulla cartella a comparsa per individuare [setup.exe], quindi fare doppio clic per installare.
b. Cerca il modello del prodotto "90225" sul sito ufficiale di UGREEN: https://www.ugreen.com/pages/download. Scarica e installa il driver corrispondente.

**RU:** Шаг 2: Доступны два метода настройки.
a. Вставьте компакт-диск в компьютер, дважды щелкните всплывающую папку, чтобы найти [setup.exe], затем дважды щелкните, чтобы установить.
b. Найдите модель продукции «90225» на официальном сайте UGREEN: https://www.ugreen.com/pages/download. Загрузите и установите соответствующий драйвер.

**JP:** ステップ2: 次の方法を選択してドライバをインストールします。
a.付属のドライバCDをコンピューターに入れて、フォルダに表示[setup.exe]ドライバをダブルクリックしてインストールします。
b.[https://www.ugreen.com/pages/download]-[90225]でドライバインストールパッケージをダウンロードしてください。

—7—

**CN:** 步骤 2:选择以下其中一种方式安装驱动。
①将驱动光盘放入电脑，双击文件夹，找到【setup.exe】驱动程序，双击安装。
②前往【绿联官网】-【下载中心】-【蓝牙适配器驱动】找到驱动下载并安装。

**AR:** الخطوة ٢: تتوفر طريقتان للإعداد.
أ. ضع محرك الأقراص المضغوطة في الكمبيوتر، وانقر نقرًا مزدوجًا لتحديد موقع [setup.exe] لتثبيته.
ب. ابحث عن طراز المنتج "90225" على موقع يونغرين الرسمي https://www.ugreen.com/pages/download، وتنزيل وتثبيت برنامج التشغيل المقابل.

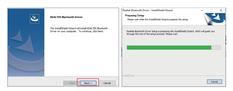

—8—

**EN:** Step 3: Follow the pop-up window to click [Next].

**DE:** Schritt 3: Folgen Sie dem Popup-Fenster, um zu klicken [Nächster Schritt].

**FR:** La fenêtre de l'installation apparaît, et suivez ensuite les invites pour cliquer sur [Suivant].

**ES:** Paso 3: Siga la ventana emergente para hacer clic en [Next].

**IT:** Passaggio 3: Segui la finestra a comparsa per fare clic [Avanti].

**RU:** Шаг 3: Следуя всплывающему окну, нажмите [Next].

**JP:** ステップ 3: インストール画面の指示に従って[Next]をクリックします。

**CN:** 步骤 3:安装中根据弹窗提示，点击【下一步】。

**AR:** الخطوة ٣: اتبع النافذة المنبثقة للنقر فوق [Next].

—9—

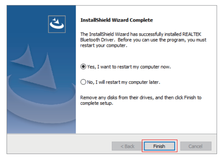


**EN:** Step 4: Click [Finish] to restart the computer and the computer can now receive Bluetooth signals.

**DE:** Schritt 4: Klicken Sie auf [Fertig], um den Computer neu zu starten, und das Computersystem sollte den Adapter unterstützen können.

—10—

**FR:** Étape 4 : Cliquez sur [Fini] pour redémarrer l'ordinateur et et l'ordinateur est équipé du Bluetooth.

**ES:** Paso 4: Haga clic en [Finish], y luego reinicie el ordenador, su ordenador ya tiene la función Bluetooth.

**IT:** Passaggio 4: Fare clic su [Finire] per riavviare il computer e il sistema informatico dovrebbe essere in grado di supportare l'adattatore.

**RU:** Шаг 4: Нажмите [Finish], после перезагрузки компьютера ваш компьютер бу дет иметь функцию Bluetooth.

**JP:** ステップ4: [Finish]をクリックして、コンピューターを再起動します。

**CN:** 步骤 4:点击【完成】，重启电脑后，您的电脑已有蓝牙功能。

**AR:** الخطوة ٤: انقر فوق [Finish] لإعادة تشغيل الكمبيوتر ويجب أن يتلقى نظام الكمبيوتر الآن إشارات البلوتوث.

—11—

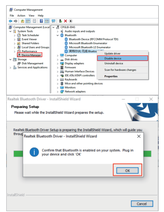


—12—

**EN:** Notices: During installation, if the pop-up window in the diagram appears, please follow the steps below.
a. Plug out the adapter;
b. Enter [Device Manager] to disable built-in Bluetooth function of the computer.
c. Plug the adapter into the computer again, click [OK] on pop-up window to proceed with installation.

**DE:** Hinweise: Wenn während der Installation das Popup-Fenster im Diagramm angezeigt wird, führen Sie die folgenden Schritte aus.
a. Stecken Sie den Adapter aus;
b. Geben Sie [Geräte-Manager] ein, um die integrierte Bluetooth-Funktion des Computers zu deaktivieren.
c. Schließen Sie den Adapter wieder an den Computer an und klicken Sie im Popup-Fenster auf [OK], um mit der Installation fortzufahren.

**FR:** Remarques : Pendant l'installation, si votre ordinateur affiche une fenêtre comme celle-ci, veuillez suivre les étapes ci-dessous.
a. Débranchez l'adaptateur ;
b. Entrez [Gestionnaire de périphériques] pour désactiver le Bluetooth integré de l'ordinateur.
c. Branchez à nouveau l'adaptateur sur l'ordinateur, cliquez sur [OK] dans la fenêtre contextuelle pour poursuivre l'installation.

—13—

**ES:** Nota: durante la instalación, si aparece la ventana emergente como se muestra en la figura, siga los pasos a continuación:
a. Desenchufe el adaptador;
b. Vaya a [Administrador de dispositivos] para deshabilitar la función Bluetooth incorporada del ordenador.
c. Vuelva a conectar este adaptador USB Bluetooth al ordenador, haga clic en [OK] en la ventana emergente para continuar con la instalación.

**IT:** Note: durante l'installazione, se viene visualizzata la finestra a comparsa nel diagramma, seguire i passaggi seguenti.
a. Scollega l'adattatore;
b. Accedere a [Gestore Dispositivi] per disabilitare la funzione Bluetooth integrata del computer.
c. Collegare nuovamente l'adattatore al computer, fare clic su [OK] nella finestra a comparsa per procedere con l'installazione.

**RU:** Внимание: Если во время установки появится всплывающее окно на схеме, выполните следующие действия:
A. Отключите адаптер;
б) Войдите в [Диспетчер устройств], чтобы отключить встроенную функцию Bluetooth компьютера.
В. Подключите адаптер к компьютеру еще раз, нажмите [OK] во всплывающе м окне, чтобы продолжить установку.

—14—

**JP:** ヒント: ポップアップメッセージが出たら、次のように操作してください。
a.Bluetoothアダプターを取り外します。
b.[デバイスマネージャー(Device Manager)]に移動し、コンピューターのBluetoothデバイスを無効にします。
c.Bluetoothアダプターを再挿入し、ポップアップウィンドウの[OK]をクリックしてインストールを続けます。

**CN:** 提示：安装过程中，若出现如下弹窗提示时，请如下操作。
①先拔出蓝牙适配器；
②前往【设备管理器】，禁用电脑自带蓝牙设备；
③再插入蓝牙适配器，点击弹窗【确定】继续安装。

**AR:** ملاحظات: أثناء التركيب، إذا ظهرت النافذة المنبثقة في الرسم التخطيطي، يرجى اتباع الخطوات أدناه.
أ. قم بتوصيل المحول.
ب. أدخل [Device Manager] (تعطيل وظيفة بلوتوث المدمجة في الكمبيوتر.
ج. قم بتوصيل المحول بالكمبيوتر مرة أخرى، انقر فوق [OK] فوق النافذة المنبثقة لمتابعة التثبيت.

—15—

## FAQ

**DE:** FAQ | **FR:** FAQ | **ES:** FAQ | **IT:** FAQ | **RU:** FAQ | **JP:** FAQ | **CN:** 蓝牙连接问题及解决 | اسئلة و أجوبة :**AR**

**EN**
If the Bluetooth connection failed, please follow the steps below:
- During the connection, the Bluetooth device must be placed around/near the product at a range of 20m.
- Please wait patiently during auto-connection process, for the speed may vary from different computer systems.
- If auto-reconnection process fails, please restart your Bluetooth device and try again.

**DE**
Wenn die Bluetooth-Verbindung fehlgeschlagen ist, führen Sie die folgenden Schritte aus:
- Während der Verbindung muss das Bluetooth-Gerät in einer Entfernung von 20 m um das Produkt herum platziert werden.
- Bitte warten Sie während des automatischen Verbindungsvorgangs geduldig, da die Geschwindigkeit von Computersystem zu System unterschiedlich sein kann.
- Wenn die automatische Wiederverbindung fehlschlägt, starten Sie Ihr Bluetooth-Gerät neu.

—16—

**FR**
Si la connexion Bluetooth échoue, veuillez suivre les étapes ci-dessous :
- Pendant la connexion, le périphérique Bluetooth doit être placé autour du produit à une portée de 20m.
- Veuillez patienter pendant le processus de connexion automatique, parce que la vitesse peut varier selon la configuration de l'ordinateur.
- Si le processus de reconnexion automatique échoue, veuillez redémarrer votre périphérique Bluetooth pour réessayer.

**ES**
Si la conexión Bluetooth falla, siga los pasos a continuación:
- Durante la conexión, el dispositivo Bluetooth debe colocarse alrededor del producto dentro de un rango de 20 metros.
- La velocidad a la que su dispositivo Bluetooth se conecta automáticamente al ordenador está relacionada con el rendimiento del ordenador, haga el favor de esperar pacientemente la conexión
- Si la reconexión automática falla, reinicie su dispositivo Bluetooth.

—17—

**IT**
Se la connessione Bluetooth non è riuscita, seguire i passaggi seguenti:
- Durante la connessione, il dispositivo Bluetooth deve essere posizionato intorno al prodotto a una distanza di 20 m.
- Attendi pazientemente durante il processo di riconnessione automatica, poiché la velocità è correlata alla configurazione del computer
- Se il processo di riconnessione automatica non riesce, riavvia il dispositivo Bluetooth e riprova.

**RU**
Если соединение Bluetooth не удалось, выполните следующие действия:
- Во время подключения устройство Bluetooth должно находиться рядом с данн ой продукцией на расстоянии не более 20 м.
- Пожалуйста, подождите терпеливо во время процесса автоматического подк лючения, так как скорость подключения может отличаться в зависимости от ко мпьютерных систем.
- Если процесс автоматического переподключения завершился неудачно, пер езагрузите устройство Bluetooth и повторите попытку.

—18—

**JP**
Bluetooth 接続が失敗する場合は、以下の方法を試してください：
- 2台のBluetoothデバイス間の有効距離が20mを超えないようにしてください。
- 自動的に再接続モードの速度は、コンピューターによって異なることがあります。
- 自動的に再接続が失敗する場合は、プレーヤーを再起動してください。

**CN**
若您的设备与电脑蓝牙连接失败，请尝试以下方法排除解决：
- 连接时，蓝牙设备须放置产品附近，有效距离不能超过 20 米。
- 您的蓝牙设备自动回连电脑的速度与电脑配置有关，请耐心等待连接。
- 若自动回连失败，请重启您的蓝牙设备。

**AR**
إذا فشل اتصال البلوتوث، يرجى اتباع الخطوات التالية :
- أثناء الاتصال، يجب وضع جهاز بلوتوث حول المنتج على مسافة 20 مترًا.
- يرجى الانتظار بصبر أثناء عملية الاتصال التلقائي، فقد تختلف السرعة وفقًا لأنظمة الكمبيوتر.
- في حالة فشل عملية إعادة الاتصال التلقائي، يرجى إعادة تشغيل جهاز بلوتوث والمحاولة مرة أخرى.

—19—

## Notes

**DE:** Hinweise | **FR:** Notes | **ES:** Notas | **IT:** Note | **RU:** Внимание | **JP:** ご注意
**CN:** 注意事项 | ملاحظات :**AR**

**EN**
- The product requires drive installation.
- The product only compatible with Windows 8.1/10/11 (32/64-bit). Do not apply it to other systems.
- It is recommended that no more than five Bluetooth devices( like mouses/key boards/game controllers/speakers/headsets,etc) should be connected and used at the same time.

**DE**
- Das Produkt erfordert die Installation des Laufwerks.
- Das Produkt ist nur mit Windows 8.1/10/11 (32/64-Bit) kompatibel. Wenden Sie es nicht auf andere Systeme an.
- Es wird empfohlen, nicht mehr als fünf Bluetooth-Geräte (wie Mäuse / Tastaturen / Gamecontroller / Lautsprecher / Headsets usw.) gleichzeitig an das Produkt anzuschließen und zu verwenden.

—20—

**FR**
- Le produit nécessite l'installation d'un pilote.
- Le produit est uniquement compatible avec Windows 8.1/10/11(32/64 bits). Ne pas l'utiliser sous d'autres systèmes.
- Il est recommandé de ne pas connecter et utiliser plus de 5 périphériques Bluetooth (comme des souris/ claviers/ contrôleurs de jeu/ haut-parleurs/ casques, etc.) en même temps.

**ES**
- El producto requiere la instalación de driver.
- El producto sólo soporta Windows 8.1/10/11 (32/64 bits). No lo aplique a otros sistemas.
- Se recomienda que no conecte este producto a dispositivos Bluetooth de más de cinco tipos (como ratón, teclado, mando de videojuegos, altavoz, auriculares, etc.) al mismo tiempo.

**IT**
- Il prodotto richiede l'installazione del driver
- Il prodotto è compatibile solo con Windows 8.1/10/11 (32/64 bit). Non lo applica ad altri sistemi.
- Si consiglia di collegare e utilizzare contemporaneamente non più di cinque dispositivi Bluetooth (come mouse / tastiere / controller di gioco / altoparlanti / cuffie, ecc.).

—21—

**RU**
- Данной продукции требуется установка драйвера.
- Данная продукция совместима только с Windows 8.1/10/11 (32/64-бит). Не применяется к другим системам.
- Рекомендуется одновременно подключать или использовать не более пят и устройств Bluetooth (например, мыши / клавиатуры / игровые контроллер ы / динамики / гарнитуры и т. д.).

**JP**
- 本製品はドライバインストールして使用してください。
- 本製品はWindows 8.1/10/11 (32/64 ビット)のみ対応しておりますので、他のシステムには使用しないでください。
- 本製品を同時に接続して使用するブルートゥース設備は5種類を超えないでください。（マウス/キーボード/ゲームコントローラ/スピーカー/ヘッドセットなど）

**CN**
- 使用本产品须安装驱动，以免影响正常使用。
- 本产品暂支持 Windows 8.1/10/11 32/64 位系统，请勿用于其他系统。
- 本产品同时连接使用的蓝牙设备类型（如鼠标/键盘/游戏手柄/音箱/耳机等），建议不超过 5 种。

—22—

**AR**
- يتطلب المنتج تركيب برنامج التشغيل.
- المنتج متوافق فقط مع Windows 8.1/10/11 (32/64-bit). لا تقم بتطبيقه على الأنظمة الأخرى.
- يوصي بعدم توصيل واستخدام أكثر من خمسة أجهزة تعمل بتقنية بلوتوث (مثل الفأرة / لوحات المفاتيح / أجهزة التحكم في الألعاب / مكبرات الصوت / سماعات الرأس، إلخ) في نفس الوقت.

—23—

## Package Contents

**DE:** Packungsinhalt | **FR:** Contenu de l'Emballage | **ES:** Contenido del paquete
**IT:** Contenuto della Confezione | **RU:** В упаковке | **JP:** パッケージの内容 | **CN:** 包装清单
**AR:** محتويات العبوة

1 × Bluetooth 5.3 Adapter

1 × User Manual

1 × CD Drive

—24—

## Important WEEE Information

This symbol on the product(s) and / or accompanying documents indicates that, under the new Directive 2012/19/EU on waste electrical and electronic equipment (WEEE), product(s) used electrical and electronic equipment (WEEE) should not be mixed with general household waste. For proper treatment, recovery and recycling, please take this product(s) to designated collection points where it will be accepted free of charge.

Disposing of this product correctly will help save valuable resources and prevent any potential negative effects on human health and the environment, which could otherwise arise from inappropriate waste handling.

Please contact your local authority for further details of your nearest designated collection point.

Penalties may be applicable for incorrect disposal of this waste, in accordance with your national legislation.

**For professional users in the European Union**
If you are a professional user and you wish to discard electronic equipment (EEE), please contact your dealer or supplier for further information.

**For disposal in countries outside of the European Union**
This symbol is only valid in the European Union (EU). If you wish to discard this product please contact your local authorities or dealer and ask for the correct method of disposal.

—25—

## Warranty Information

A limited 2-year warranty applies to all UGREEN products purchased from UGREEN official store or authorised sellers. Please feel free to contact us if you run into any problems.

Learn more about the EU Declaration of Conformity:
https://www.ugreen.com/download/

## FCC Statement

This device complies with Part 15 of the FCC rules. Operation is subject to the following two conditions:
(1) this device may not cause harmful interference, and
(2) this device must accept any interference received, including interference that may cause undesired operation.
Warning: Changes or modifications not expressly approved by the party responsible for compliance could void the user's authority to operate the equipment.

—26—

## FCC Radiation Exposure Statement

This equipment complies with FCC radiation exposure limits set forth for an uncontrolled environment.
This transmitter must not be co-located or operating in conjunction with any other antenna or transmitter.
Note: This equipment has been tested and found to comply with the limits for a Class B digital device, pursuant to part 15 of the FCC Rules. These limits are designed to provide reasonable protection against harmful interference in a residential installation. This equipment generates uses and can radiate radio frequency energy and, if not installed and used in accordance with the instructions, may cause harmful interference to radio communications. However, there is no guarantee that interference will not occur in a particular installation. If this equipment does cause harmful interference to radio or television reception, which can be determined by turning the equipment off and on, the user is encouraged to try to correct the interference by one or more of the following measures:
—Reorient or relocate the receiving antenna.
—Increase the separation between the equipment and receiver.
—Connect the equipment into an outlet on a circuit different from that to which the receiver is connected.
—Consult the dealer or an experienced radio/TV technician for help.

The device has been evaluated to meet general RF exposure requirement. The deviceoan be used in portable exposure condition without restriction.

—27—

## IC

**EN**
This device complies with Industry Canada licence-exempt RSS standard(s).
Operation is subject to the following two conditions:
(1) this device may not cause interference ; ;
(2) this device must accept any interference, including interference that may cause undesired operation of the device.

**FR**
Le présent appareil est conforme aux CNR d'Industrie Canada applicables aux appareils radio exempts de licence. L'exploitation est autorisée aux deux conditions suivantes:
(1) l'appareil ne doit pas produire de brouillage ;
(2) l'utilisateur de l'appareil doit accepter tout brouillage radioélectrique subi, même si le brouillage est susceptible d'en compromettre le fonctionnement.
— CAN ICES-003(B) / NMB-003(B)

L'appareil a été évalué pour répondre aux exigences générales d'exposition aux RF.
L'appareil peut être utilisé dans des conditions d'exposition portable sans restriction.

Bluetooth®

—28—

备注：
1. 材质：80g哑粉纸
2. 印刷颜色：4C+1专　■ PANTONE 356C
3. 成品尺寸：85X85mm
4. 展开尺寸：595x170mm
5. 成型工艺：风琴折
6. 尺寸公差：±1mm
7. 所有成品及辅料符合欧盟包装指令94/62/EC，美国TPCH，欧盟REACH

| SELECT / Dim \ TOL. | A | B | C | EPS | EPE | EPP | BAG | CTN | LABEL |
|---|---|---|---|---|---|---|---|---|---|
| 0~6 | 0.05 | 0.05 | 0.10 | | | | | | 0.20 |
| 6~30 | 0.10 | 0.15 | 0.20 | 0.50 | 0.50 | 0.50 | 3.00 | | 0.20 |
| 30~120 | 0.15 | 0.20 | 0.30 | 0.50 | 0.50 | 0.50 | 5.00 | 1.00 | 0.25 |
| 120~300 | 0.20 | 0.30 | 0.40 | 1.00 | 1.00 | 1.00 | 10.00 | 1.00 | 0.30 |
| 300~450 | 0.25 | 0.40 | 0.50 | 2.00 | 2.00 | 2.00 | 15.00 | 2.00 | 0.50 |
| 450~600 | 0.30 | 0.50 | 0.60 | 3.00 | 3.00 | 3.00 | 20.00 | 3.00 | 0.80 |
| DRAFT TOLERANCE | | | ± 0.20° | | CRITICAL DIM. MARK | | | | * |

V

SCALE 1:1
SHEET 1/1
UNIT mm

UGREEN 绿联 深圳市绿联科技有限公司

物料名称: CM390 80890 说明书

| 产品名称 | 料号 | 项目工程师 | 核准 |
|---|---|---|---|
| 蓝牙适配器 5.0 | | 熊佳怡 | 陈丹 |