版本	变更描述	变更日期	包装设计师
A01	初始发行	2025/12/29	林泽丹

裁切线　辅助线
压痕线　牙　刀
V 槽 线　画　线
半穿刀

■外表面视图　□内表面视图

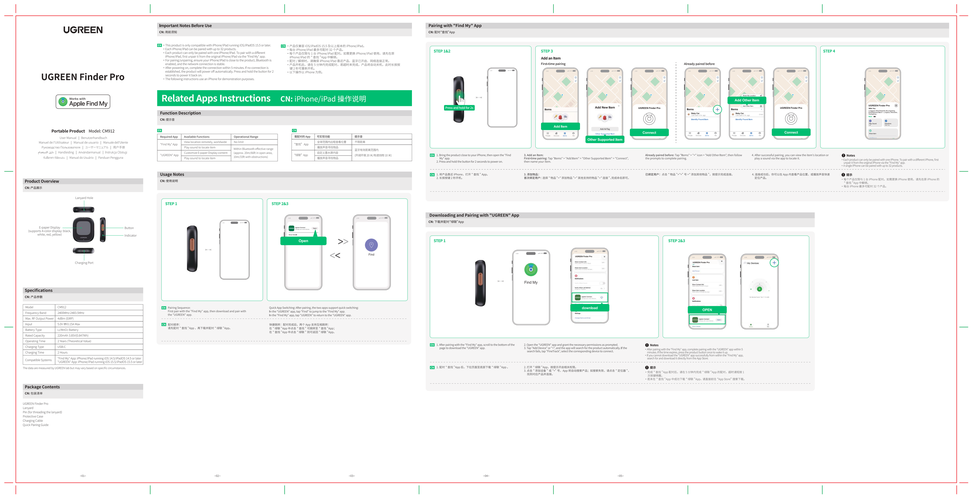

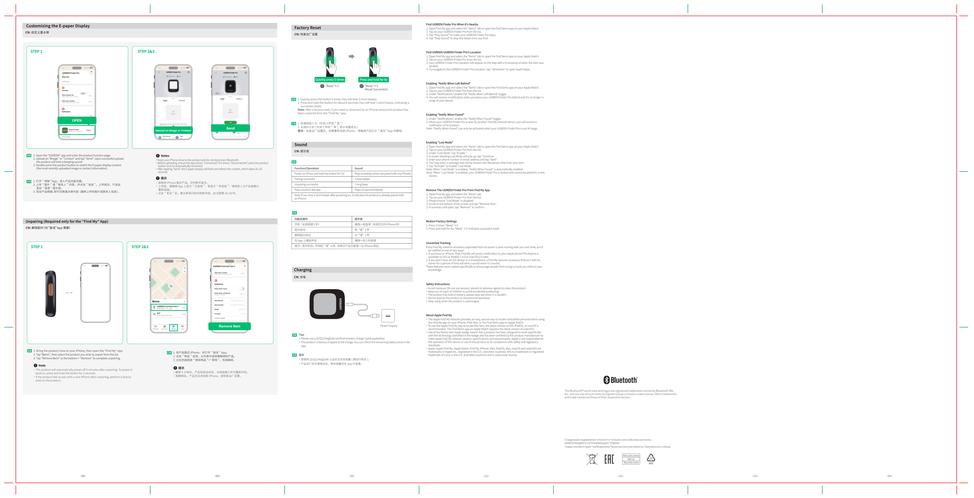

备注：
1. 材质：80g 哑粉纸
2. 印刷颜色：4C+1专　■ Pantone 7480C
3. 成品尺寸：95x110mm
4. 展开尺寸：665x330mm
5. 成型工艺：风琴折
6. 长宽偏差：±1mm
7. 所有成品及辅料符合欧盟包装指令94/62/EC，美国TPCH，欧盟REACH
8. 印刷油墨（成品）矿物油含量需满足MOSH(C16-C35)小于0.1%；MOAH（1-7芳香环）小于0.1%；MOAH（3-7芳香环）小于0.0001%。

SELECT / Dim \ TOL.	A	B	V C	EPS	EPE	EPP	BAG	CTN	LABEL
0~6	0.05	0.05	0.10						0.20
6~30	0.10	0.15	0.20	0.50	0.50	0.50	3.00		0.20
30~120	0.15	0.20	0.30	0.50	0.50	0.50	5.00	1.00	0.25
120~300	0.20	0.30	0.40	1.00	1.00	1.00	10.00	1.00	0.30
300~450	0.25	0.40	0.50	2.00	2.00	2.00	15.00	2.00	0.50
450~600	0.30	0.50	0.60	3.00	3.00	3.00	20.00	3.00	0.80
DRAFT TOLERANCE			± 0.20°	CRITICAL DIM. MARK					*

SCALE 1:1
SHEET 1/1
UNIT mm

UGREEN 绿联　深圳市绿联科技股份有限公司

物料名称：说明书

产品名称	项目工程师	核准
定位器	赵鹏	陈雨霜

UGREEN

User Instruction

N2

EN
FCC Statement

This device complies with part 15 of the FCC Rules. Operation is subject to the following two conditions: (1) This device may not cause harmful interference, and (2) this device must accept any interference received, including interference that may cause undesired operation.

Warning: Changes or modifications not expressly approved by the party responsible for compliance could void the user's authority to operate the equipment.

FCC Radiation Exposure Statement
This equipment complies with FCC radiation exposure limits set forth for an uncontrolled environment. This transmitter must not be co-located or operating in conjunction with any other antenna or transmitter.

NOTE: This equipment has been tested and found to comply with the limits for a Class B digital device, pursuant to part 15 of the FCC Rules. These limits are designed to provide reasonable protection against harmful interference in a residential installation. This equipment generates, uses and can radiate radio frequency energy and, if not installed and used in accordance with the instructions, may cause harmful interference to radio communications. However, there is no guarantee that interference will not occur in a particular installation. If this equipment does cause harmful interference to radio or television reception, which can be determined by turning the equipment off and on, the user is encouraged to try to correct the interference by one or more of the following measures:
—Reorient or relocate the receiving antenna.
—Increase the separation between the equipment and receiver.
—Connect the equipment into an outlet on a circuit different from that to which the receiver is connected.
—Consult the dealer or an experienced radio/TV technician for help

The device has been evaluated to meet general RF exposure requirement. The device can be used in portable exposure condition without restriction.

Manufacturer: Ugreen Group Limited
Manufacturer Add: Ugreen Building, Longcheng Industrial Park, Longguanxi Road, Longhua, Shenzhen, China
Tel: +86-755-28066530 Email: support@ugreen.com

CN
FCC 声明

本产品符合美国联邦通信委员会 (FCC) 规则第 15 部分的规定。操作时应确保：
(1) 无有害干扰产生，(2) 接受相应即能引发意外操作的任何干扰。

警告：未经合规责任方明确批准，擅自改装本产品将可能导致您失去操作本产品的权利。

FCC 辐射暴露声明
本产品符合美国联邦通信委员会 (FCC) 对非受控环境辐射暴露限制要求。请注意，不要将本产品与任何其他天线或发射器放在一起或联合使用。

注：根据 FCC 规则第 15 部分的规定，本产品已通过检测，符合 B 级数字设备的限制要求。这些限制要求旨在合理保护住宅装备免受有害干扰。该产品生成、使用和辐射，若未按说明书正确安装和使用，可能会对无线电通信产生有害干扰。然而，对于特定安装环境，无法保证不会干扰。若您要确定本产品对无线电或电视接收造成干扰（通过关闭和打开产品即可测定），请以采取以下一种或多种措施解决：
—调整接收天线的方向或位置。
—加大本产品与接收器之间的距离。
—确保本产品与接收器的电源插座不在同一电路。
—咨询经销商或无线电/电视专业人员获取专业帮助。

社评估，本产品满足一般射频暴露要求。可在任何暴露条件下携带使用，不受任何限制。

制造商：Ugreen Group Limited
制造商地址：Ugreen Building, Longcheng Industrial Park, Longguanxi Road, Longhua, Shenzhen, China
电话：+86-755-28066530 电子邮箱：support@ugreen.com

美国代表处：America Ugreen Limited
地址：108 West, 13Th Street, Wilmington, Delaware 19801, United States

CN
FCC 声明

本产品符合美国联邦通信委员会 (FCC) 规则第 15 部分的规定。操作时应确保：
(1) 无有害干扰产生，(2) 接受相应即能引发意外操作的任何干扰。

警告：未经合规责任方明确批准，擅自改装本产品将可能导致您失去操作本产品的权利。

FCC 辐射暴露声明
本产品符合美国联邦通信委员会 (FCC) 对非受控环境辐射暴露限制要求。请注意，不要将本产品与任何其他天线或发射器放在一起或联合使用。

注：根据 FCC 规则第 15 部分的规定，本产品已通过检测，符合 B 级数字设备的限制要求。这些限制要求旨在合理保护住宅装备免受有害干扰。该产品生成、使用和辐射，若未按说明书正确安装和使用，可能会对无线电通信产生有害干扰。然而，对于特定安装环境，无法保证不会干扰。若您要确定本产品对无线电或电视接收造成干扰（通过关闭和打开产品即可测定），请以采取以下一种或多种措施解决：
—调整接收天线的方向或位置。
—加大本产品与接收器之间的距离。
—确保本产品与接收器的电源插座不在同一电路。
—咨询经销商或无线电/电视专业人员获取专业帮助。

社评估，本产品满足一般射频暴露要求。可在任何暴露条件下携带使用，不受任何限制。

CN
IC 声明：

本产品符合加拿大工业部免许可 RSS 标准。操作时应确保：
(1) 无有害干扰产生，
(2) 接受相应即能引发意外操作的任何干扰。

经评估，本产品满足一般射频暴露要求。可在任何暴露条件下携带使用，不受任何限制。

CAN ICES-003(B) / NMB-003(B)

EN
IC Statement:

EN
This device complyi with Innovation, Science and Economic Development Canada' s licence exempt RSS(s). Operation is subject to the following two conditions:
(1) this device may not cause interference ;
(2) this device must accept any interference, including interference that may cause undesired operation of the device.

The device has been evaluated to meet general RF exposure requirement. The device can be used in portable exposure condition without restriction.

FR
Le présent appareil est conforme aux CNR d'Innovation, science et développement économique Canada applicables aux appareil (s radio exempts de licence. L'exploitation est autorisée aux deux conditions suivantes :
(1) l'appareil ne doit pas produire de brouillage
(2) l'utilisateur de l'appareil doit accepter tout brouillage radioélectrique subi, même si le brouillage est susceptible d'en compromettre le fonctionnement.

L'appareil a été évalué pour répondre aux exigences générales d'exposition aux RF. L'appareil peut être utilisé dans des conditions d'exposition portable sans restriction.

社评估，本产品满足一般射频暴露要求。可在任何暴露条件下携带使用，不受任何限制。

CAN ICES-003(B) / NMB-003(B)

For disposal in countries outside of the European Union
This symbol is only valid in the European Union (EU). If you wish to discard this product please contact your local authorities or dealer and ask for the correct method of disposal.

EU Declaration of Conformity
Hereby, Ugreen Group Limited declares that the product is in compliance with Directive 2014/53/EU & 2011/65/EU. Learn more about the EU Declaration of Conformity is available at the following Internet address: https://www.-ugreen.com/download/

Manufacturer: Ugreen Group Limited
Manufacturer Add: Ugreen Building, Longcheng Industrial Park, Longguanxi Road, Longhua, Shenzhen, China
Tel: +86-755-28066530 Email: support@ugreen.com

EU REP: Ugreen Group GmbH
EU Add: Prinzenallee 1, 40549 Düsseldorf, Germany
Tel: +4901172813017S Email: support@ugreen.com

FR
DEEE

Ce symbole apposé sur le(s) produit(s) et/ou les documents
accompagnant indique que, conformément à la nouvelle directive 2012/19/UE relative aux déchets d' équipements électriques et électroniques (DEEE), le(s) produit(s) ne doit (doivent) pas être mélangé avec les déchets ménagers généraux. Pour un traitement, une récupération et un recyclage adéquats, veuillez apporter ce(s) produit(s) aux points de collecte désignés ou à(s) service(s) acceptés) gratuitement.
L' élimination correcte de ce produit permettra d' économiser des ressources précieuses et d' éviter tout effet négatif potentiel sur la santé humaine et l' environnement, qui pourrait résulter d' une manipulation inappropriée des déchets.
Veuillez contacter les autorités locales pour obtenir plus de détails sur le point de collecte désigné le plus proche.
Des sanctions pourraient être appliquées en cas d' élimination incorrecte de ces déchets, conformément à la législation nationale.

Pour l' élimination dans les pays hors de l' Union Européenne
Ce symbole n' est valable que dans l' Union Européenne (UE). Si vous souhaitez vous débarrasser de ce produit, veuillez contacter les autorités locales ou votre revendeur et leur demander la méthode d' élimination appropriée.

Déclaration de Conformité UE
Par la présente, Ugreen Group Limited déclare que le modèle de produit est conforme aux Directives 2014/53/UE et 2011/65/UE. Pour en savoir plus sur la Déclaration de Conformité de l' UE, consultez l' adresse Internet suivante : https://www.ugreen.com/download/

Fabricant : Groupe Ugreen Limited
Adresse du Fabricant : Ugreen Building, Longcheng Industrial Park, Longguanxi Road, Longhua, Shenzhen, China
Tél. : +86-755-28066530 E-mail : support@ugreen.com

Représentant en Europe : Groupe Ugreen GmbH
Adresse en Europe : Prinzenallee 1, 40549 Düsseldorf, Germany
Tél. : +4901172813017S E-mail : support@ugreen.com

ES
RAEE

Este símbolo en los productos y/o documentos que lo acompañan indica que, en virtud de la nueva Directiva 2012/19/UE sobre residuos de aparatos eléctricos y electrónicos (RAEE), los productos no deben mezclarse con los residuos domésticos generales. Para su correcto tratamiento, recuperación y reciclaje, llene estos productos a los puntos de recogida designados, donde serán aceptados de forma gratuita.
Deshacerse de este producto correctamente ayudará a ahorrar valiosos recursos y evitará cualquier posible efecto negativo sobre la salud humana y el medio ambiente que, de otro modo, podría derivarse de una manipulación inadecuada de los desechos.
Pongase en contacto con las autoridades locales para obtener más información sobre el punto de recogida designado más cercano.
Pueden aplicarse sanciones por la eliminación incorrecta de estos residuos de acuerdo con la legislación nacional.

Para usuarios profesionales de la Unión Europea
Si desea desechar aparatos eléctricos y electrónicos (AEE), póngase en contacto con su distribuidor o proveedor para obtener más información.
Para desechar en países fuera de la Unión Europea
Este símbolo solo es válido en la Unión Europea (UE). Si desea desechar este producto, contacte a autoridades locales o con su distribuidor y pregunte por el método correcto de eliminación.

Declaración de conformidad de la UE
Por la presente, Ugreen Group Limited declara que el modelo de producto es conforme a la Directiva 2014/53/UE y 2011/65/UE. Encontrará más información sobre la declaración de conformidad de la UE en la siguiente dirección de Internet: https://www.ugreen.com/download/

Fabricante: Ugreen Group Limited
Fabricante adicional: Ugreen Building, Longcheng Industrial Park, Longguanxi Road, Longhua, Shenzhen, China
Tel. : +86-755-28066530 Correo electrónico: support@ugreen.com

Representante en la UE: Ugreen Group GmbH
Contacto adicional en la UE: Prinzenallee 1, 40549 Düsseldorf, Germany
Tel. : +4901172813017S Correo electrónico: support@ugreen.com

IT
RAEE

Questo simbolo sui prodotti e/o sui documenti di accompagnamento indica che, ai sensi della nuova Direttiva 2012/19/UE sui Rifiuti da Apparecchiature Elettriche ed Elettroniche (RAEE), le apparecchiature elettriche ed elettroniche non devono essere smaltite insieme ai rifiuti domestici generali. Per un corretto trattamento, recupero e riciclaggio, la prega di consegnare il prodotto presso i punti di raccolta designati, dove sarà ritirato gratuitamente.
Smaltire correttamente il prodotto aiuterà a risparmiare risorse preziose e a prevenire potenziali effetti negativi sulla salute umana e sull'ambiente, che potrebbero altrimenti derivare da una gestione inappropriata dei rifiuti.
Per ulteriori informazioni sul punto di raccolta più vicino, contattare le autorità locali.
In caso di smaltimento non corretto di questi rifiuti, possono essere applicate sanzioni in conformità con la legislazione nazionale.

Per gli utenti professionali dell'Unione Europea
Se si desidera smaltire un apparecchiatura elettrica ed elettronica (AEE), contattare il rivenditore o il fornitore per ottenere ulteriori informazioni.
Per lo smaltimento nei Paesi al di fuori dell'Unione Europea questo simbolo è valido solo nell'Unione Europea (UE). Se si desidera smaltire questo prodotto, contattare le autorità locali o il rivenditore e richiedere il metodo di smaltimento corretto.

Dichiarazione di Conformità UE
Con la presente, Ugreen Group Limited dichiara che il modello di prodotto è conforme alle Direttive 2014/53/UE e 2011/65/UE. Per ulteriori informazioni sulla dichiarazione di conformità UE, accedere al seguente sito internet: https://www.ugreen.com/download/

Produttore: Ugreen Group Limited
Indirizzo del produttore: Ugreen Building, Longcheng Industrial Park, Longguanxi Road, Longhua, Shenzhen, China
Tel. : +86-755-28066530 E-mail: support@ugreen.com

RIF. UE: Ugreen Group GmbH
Indirizzo UE: Prinzenallee 1, 40549 Düsseldorf, Germany
Tel. : +4901172813017S E-mail: support@ugreen.com

CN
WEEE

在产品和/或配套文件上标注此符号，表示根据最新指令 2012/19/EU 关于废弃电子电气设备 (WEEE) 的规定，已使用的电子电气设备 (WEEE) 不得与一般生活垃圾混合丢弃。请将本产品送至指定的收集点，这些收集点将免费提供回收服务。
正确处置本产品可有助于节约宝贵的资源，而且能防止对人类健康和环境造成任何潜在负面影响。否则，不当处理废弃物会产生这些负面影响。
请联系当地主管部门以了解离您最近的有效回收点。
根据您的国家法规，此类废弃物处置不当，可能会受到处罚。
欧盟境外国家/地区
如果您想丢弃电子电气设备 (EEE)，请联系相关当地政府以获得正确处置方法。
欧盟以外国家的处置
此符号在欧盟有效。如果您想丢弃本产品，请联系当地主管部门或经销商了解正确的处置方法。

欧盟符合性声明
Ugreen Group Limited 特此声明，本产品型号符合 2014/53/EU 指令和 2011/65/EU 指令。了解欧盟符合性声明的详细信息，请访问以下网址：https://www.ugreen.com/download/

制造商：Ugreen Group Limited
制造商地址：Ugreen Building, Longcheng Industrial Park, Longguanxi Road, Longhua, Shenzhen, China
电话：+86-755-28066530 电子邮箱：support@ugreen.com

欧盟代表处：Ugreen Group GmbH
欧盟地址：Prinzenallee 1, 40549 Düsseldorf, Germany
电话：+4901172813017S 电子邮箱：support@ugreen.com

AR
WEEE

يشير هذا الرمز الموجود على المنتج (المنتجات) و/أو المستندات المرفقة إلى أنه بموجب التوجيه الجديد (2012/19/EU) بشأن نفايات المعدات الكهربائية والإلكترونية (WEEE)، يجب أن لا يكون منتج (منتجات) المعدات الكهربائية والإلكترونية المستعملة (WEEE) مدموجًا بالنفايات المنزلية العامة. من أجل المعالجة والاسترداد وإعادة التدوير بشكل مناسب، يرجى أخذ هذا المنتج (المنتجات) إلى النقاط المخصصة حيث سيتم قبوله مجانًا.
سيساعد التخلص من هذا المنتج بشكل صحيح في توفير الموارد القيمة ويمنع أي آثار سلبية محتملة على صحة الإنسان والبيئة والتي قد تنشأ بخلاف ذلك نتيجة لمناولة غير لائقة للنفايات.
يرجى الاتصال بالسلطات المحلية لديك للحصول على مزيد من المعلومات حول أقرب نقطة تجميع مخصصة لديك.
يمكن فرض عقوبات على التخلص غير هذه النفايات بشكل غير مناسب وفقًا لقانون بلدك الوطني.
في بلدان الاتحاد الأوروبي
بالنسبة للمستخدمين المحترفين في الاتحاد الأوروبي
إذا كنت ترغب في التخلص من المعدات الكهربائية والإلكترونية (WEEE)، فيرجى الاتصال بالبيع أو الموزع لديك للحصول على مزيد من المعلومات.
التخلص من نفايات الكهربائية والإلكترونية في بلدان خارج الاتحاد الأوروبي
هذا الرمز غير صالح إلا في الاتحاد الأوروبي (EU). إذا كنت ترغب في التخلص من هذا المنتج فيرجى الاتصال بالسلطات المحلية لديك و طرح أسئلة والاستفسار عن الطريقة الصحيحة للتخلص منه.

إعلان المطابقة للاتحاد الأوروبي
يوجنرين Ugreen Group Limited تصرح بأن المنتج يتوافق مع التوجيه
توجيه 2014/53/EU و 2011/65/EU. تعرف على مزيد حول إعلان المطابقة للاتحاد الأوروبي من خلال الإنترنت التالي: https://www.ugreen.com/download

الشركة المصنعة : Ugreen Group Limited
عنوان الشركة المصنعة : Ugreen Building, Longcheng Industrial Park, Longguanxi Road, Longhua, Shenzhen, China
هاتف : +86-755-28066530 بريد إلكتروني : support@ugreen.com

الممثل المعتمد في الاتحاد الأوروبي : Ugreen Group GmbH
عنوان الاتحاد الأوروبي : Prinzenallee 1, 40549 Düsseldorf, Germany
هاتف : +4901172813017S بريد إلكتروني : support@ugreen.com

NL
WEEE

Dit symbool op het product/de producten en/of bijbehorende documenten geeft aan dat, volgens de nieuwe Richtlijn 2012/19/EU betreffende afgedankte elektrische en elektronische apparatuur (AEEA) gebruikte elektrische en elektronische apparatuur (AEEA) niet gemengd mag worden met algemeen huishoudelijk afval. Voor de juiste behandeling, terugwinning en recycling moet u dit product naar aangewezen inzamelpunten brengen waar het gratis wordt geaccepteerd.
Als u dit product op de juiste manier verwijdert, redt u waardevolle hulpbronnen en voorkomt u mogelijke negatieve gevolgen voor de volksgezondheid en het milieu, die anders zouden kunnen ontstaan door onjuiste afvalverwerking.
Neem contact op met uw lokale autoriteit voor meer informatie over het dichtbijzijnde inzamelpunt.
Er kunnen boetes geïdeld voor het onjuist verwijderen van dit afval, in overeenstemming met uw nationale wetgeving.
Voor professionele gebruikers in de Europese Unie
Als u elektrische en elektronische apparatuur (EEA) wilt verwijderen, neem dan contact op met uw dealer of leverancier voor meer informatie.
Voor verwijdering in landen buiten de Europese Unie

Dit symbool is alleen geldig in de Europese Unie (EU). Als u dit product wilt verwijderen, neem dan contact op met de lokale autoriteiten of dealer en vraag naar de juiste verwijderingsmethode.

Verklaring van overeenstemming voor de EU
Hierbij verklaart Ugreen Group Limited dat het product/model in overeenstemming is met Richtlijn 2014/53/EU en 2011/65/EU. Meer informatie over de verklaring van overeenstemming voor de EU kunt u vinden op het volgende internetadres: https://www.ugreen.com/download/

Fabrikant: Ugreen Group Limited
Adres fabrikant: Ugreen Building, Longcheng Industrial Park, Longguanxi Road, Longhua, Shenzhen, China
Tel.: +86-755-28066530 E-mail: support@ugreen.com

Vertegenwoordiger EU: Ugreen Group GmbH
Adres EU: Prinzenallee 1, 40549 Düsseldorf, Germany
Tel.: +4901172813017S E-mail: support@ugreen.com

SE
WEEE

Detta symbol på produkten(erna) och/eller dokument som medföljer indikerar att produkter som använder elektrisk och elektronisk utrustning (WEEE) inte får kasseras med allmänt hushållsavfall enligt det nya direktivet 2012/19/EU om avfall från elektrisk och elektronisk utrustning (WEEE). För korrekt behandling, upphämtning och återvinning ska du kassera produkten (erna) vid utsedda insamlingsställen där den ska tas emot helt kostnadsfritt. Att kassera den här produkten på ett korrekt sätt hjälper till att spara på värdefulla resurser och förhindra eventuella negativa effekter på människors hälsa och miljön då dess kan uppstå från olämplig avfallshantering.
Kontakta din lokala myndighet för mer information om närmaste indikerade insamlingsplats.
Påföljder kan tillämpas för felaktig kassering av det här avfallet i enlighet med nationell lagstiftning.
För professionella användare i Europeiska unionen
Kontakta din återförsäljare eller leverantör för mer information när du vill kassera elektrisk och elektronisk utrustning (EEE).

Vid kassering i länder utanför EU
Den här symbolen är endast giltig inom Europeiska unionen (EU). För att kassera den här produkten bör du kontakta lokala myndigheter eller återförsäljare och fråga efter korrekt metod för avfallshantering.

EU-försäkran om överensstämmelse
Ugreen Group Limited deklarerar härmed att produkt/modellen efterlever direktiv 2014/53/EU och 2011/65/EU. Läs mer om EU-försäkran om överensstämmelse på följande webbplats: https://www.ugreen.com/download/

Tillverkare: Ugreen Group Limited
Tillverkarens adress: Ugreen Building, Longcheng Industrial Park, Longguanxi Road, Longhua, Shenzhen, China
Tel: +86-755-28066530 E-postadress: support@ugreen.com

EU-representant: Ugreen Group GmbH
EU-adress: Prinzenallee 1, 40549 Düsseldorf, Germany
Tel: +4901172813017S E-postadress: support@ugreen.com

PL
WEEE

Ten symbol na produktach /lub dokumentach towarzyszących oznacza, że zgodnie z nową dyrektywą 2012/19/UE w sprawie zużytego sprzętu elektrycznego i elektronicznego (WEEE) produkty takie nie powinny być mieszane z ogólnymi odpadami domowymi. W celu właściwego przetworzenia, odzysku i recyklingu należy przekazać je do wyznaczonych punktów zbiórki, w których będą przyjmowane bezpłatnie.
Prawidłowa utylizacja tego typu produktów pomoże zaoszczędzić cenne zasoby i zapobiegnie potencjalnym negatywnym skutkom niewłaściwego postępowania z odpadami dla zdrowia ludzkiego i środowiska.
Aby uzyskać szczegółowe informacje na temat najbliższego wyznaczonego punktu zbiórki odpadów, należy skontaktować się z lokalnymi władzami.
Za nieprawidłową utylizację tego rodzaju odpadów mogą grozić kary, zgodnie z przepisami krajowymi.
W przypadku profesjonalnych użytkowników w Unii Europejskiej

W celu utylizacji sprzętu elektrycznego i elektronicznego (EEE) należy skontaktować się ze sprzedawcą lub dostawcą, który udzieli dalszych informacji.
Utylizacja w krajach spoza Unii Europejskiej
Ten symbol jest ważny tylko na terenie Unii Europejskiej (UE). Należy skontaktować się z lokalnymi władzami lub sprzedawcą, aby uzyskać informacje dotyczące prawidłowej metody utylizacji tego produktu.

Deklaracja zgodności UE
Niniejszym Ugreen Group Limited oświadcza, że model produktu jest zgodny z dyrektywą 2014/53/UE i 2011/65/UE. Więcej informacji na temat deklaracji zgodności UE można znaleźć pod następującym adresem: https://www-.ugreen.com/download/

Producent: Ugreen Group Limited
Adres producenta: Ugreen Building, Longcheng Industrial Park, Longguanxi Road, Longhua, Shenzhen, China
Tel. : +86-755-28066530 Adres e-mail: support@ugreen.com

Przedstawiciel w UE: Ugreen Group GmbH
Adres w UE: Prinzenallee 1, 40549 Düsseldorf, Germany
Tel. : +4901172813017S Adres e-mail: support@ugreen.com

TR
WEEE

Ürünler ve/veya beraberindeki belgelerin üzerinde yer alan bu sembol, atık elektrik ve elektronik ekipmanlara (WEEE) ilişkin 2012/19/EU sayılı yeni Direktif uyarınca elektrik ve elektronik ekipmanları (WEEE) kullanan ürünlerin genel ev atıklarıyla karıştırılmaması gerektiğini ifade eder. Doğru şekilde işlenmesi, geri kazanılması ve geri dönüştürülmesi için bu ürünleri lütfen ücretsiz olarak kabul edilecekleri belirlenmiş toplama noktalarına götürün.
Bu ürünün doğru şekilde bertaraf edilmesi, değerli kaynakların tasarruf edilmesine ve aksiyon uygun şekilde işlenmemesi sonucunda oluşabilecek insan sağlığı ve çevre üzerindeki her türlü potansiyel olumsuz etkinin önlenmesine yardımcı olur.
Size en yakın belirlenmiş toplama noktası hakkında daha fazla bilgi almak için lütfen bölgenizdeki yerel yönetim makamları ile iletişime geçin.

Ulusal mevzuatınız uyarınca bu atığın hatalı şekilde bertaraf edildiği durumlarda cezalar uygulanabilir.
Avrupa Birliği'ndeki profesyonel kullanıcılar için
Elektrik ve elektronik ekipman (EEE) almak istiyorsanız daha fazla bilgi almak için lütfen bölgenizdeki satıcı veya tedarikçiyle iletişime geçin.
Avrupa Birliği'ndeki dışındaki ülkelerde bertaraf için
Bu sembol yalnızca Avrupa Birliği'nde (AB) geçerlidir. Bu ürünü almak istiyorsanız doğru bertaraf yöntemini öğrenmek için lütfen bölgenizdeki yerel yönetim makamları veya satıcıyla irtibata geçin.

AB Uygunluk Beyanı
Ugreen Group Limited olarak bu ürün modelinin 2014/53/EU ve 2011/65/EU sayılı Direktifi uygun olduğunu beyan ederiz. Şu internet adresini ziyaret ederek AB Uygunluk Beyanı hakkında daha fazla bilgi edinebilirsiniz: https://www.ugreen.com/download/

Üretici: Ugreen Group Limited
Üretici Adresi: Ugreen Building, Longcheng Industrial Park, Longguanxi Road, Longhua, Shenzhen, China
Tel : +86-755-28066530 E-posta: support@ugreen.com

AB TEMSİLCİSİ: Ugreen Group GmbH
AB Adresi: Prinzenallee 1, 40549 Düsseldorf, Germany
Tel : +4901172813017S E-posta: support@ugreen.com

PT
REEE

Este símbolo no(s) produto(s) e/ou nos documentos que o acompanham indica que, ao abrigo da nova Diretiva 2012/19/UE relativa aos resíduos de equipamentos elétricos e eletrónicos (REEE), o(s) produto(s) utilizado(s) não deve(m) ser misturado(s) com os resíduos domésticos gerais. Para um tratamento, recuperação e reciclagem adequados, leve esto(s) produto(s) a pontos de recolha designados, onde será(ão) aceite(s) de forma gratuita.
A eliminação correta deste produto ajudará a poupar recursos valiosos e a evitar quaisquer potenciais efeitos negativos para a saúde humana e para o ambiente, que poderiam resultar de um tratamento inadequado dos resíduos.
Contacte as autoridades locais para obter mais informações sobre o ponto de recolha designado mais próximo.

Podem ser aplicadas sanções pela eliminação incorreta destes resíduos, de acordo com a legislação nacional.
Para utilizadores profissionais na União Europeia
Se pretender eliminar equipamentos elétricos e eletrónicos (EEE), contacte o seu revendedor ou fornecedor para obter mais informações.
Para eliminação em países fora da União Europeia
Este símbolo só é válido na União Europeia (UE). Se pretender eliminar este produto, contacte as autoridades locais ou o seu revendedor e informe-se sobre o método correto de eliminação.

Declaração de conformidade na UE
Pelo presente, o Ugreen Group Limited declara que o modelo do produto está em conformidade com as Diretivas 2014/53/UE e 2011/65/UE. Saiba mais sobre a Declaração de Conformidade da UE no seguinte endereço de Internet: https://www.ugreen.com/download/

Fabricante: Ugreen Group Limited
Morada do Fabricante: Ugreen Building, Longcheng Industrial Park, Longguanxi Road, Longhua, Shenzhen, China
Tel : +86-755-28066530 E-mail: support@ugreen.com

REP. UE: Ugreen Group GmbH
Morada na UE: Prinzenallee 1, 40549 Düsseldorf, Germany
Tel : +4901172813017S E-mail: support@ugreen.com

UK CA

EN
GB Declaration of Conformity

Hereby, Ugreen Group Limited declares that the product is in compliance with Directive UK Radio Equipment Regulations(SI 2017 No.1206), The Restriction of the Use of Certain Hazardous Substances in Electrical and Electronic Equipment Regulations 2012 (SI 2012 No.3032). Learn more about the GB Declaration of Conformity from the following Internet address: https://www.ugreen.com/download/

Manufacturer: Ugreen Group Limited
Manufacturer Add: Ugreen Building, Longcheng Industrial Park, Longguanxi Road, Longhua, Shenzhen, China
Tel: +86-755-28066530 Email: support@ugreen.com

UK REP: Acumen International Business Consultancy Limited
UK Add: 94 Ock Street, Abingdon, OX14 5DH, UK
Tel: +44(0) 1235200526 Email: support@ugreen.com

CN
英国符合性声明

Ugreen Group Limited 特此声明，本产品符合《英国无线电设备条例》(SI 2017 第 1206 号) 和 2012 年《关于限制在电子电气设备中使用某些有害成分的法令》(SI 2012 第 3032 号)。了解英国符合性声明的详细信息，请访问以下网址：https://www.ugreen.com/download/

制造商：Ugreen Group Limited
制造商地址：Ugreen Building, Longcheng Industrial Park, Longguanxi Road, Longhua, Shenzhen, China
电话：+86-755-28066530 电子邮箱：support@ugreen.com

英国代表处：Acumen International Business Consultancy Limited
英国地址：94 Ock Street, Abingdon, OX14 5DH, UK
电话：+44(0) 1235200526 电子邮箱：support@ugreen.com

22
PAP

Carta
PAP 22
Raccolta Carta

Warranty Information

A limited 2-year warranty applies to all UGREEN products purchased from UGREEN official store or authorized sellers. Please feel free to contact us if you run into any problems.