Internal Photos of the EUT

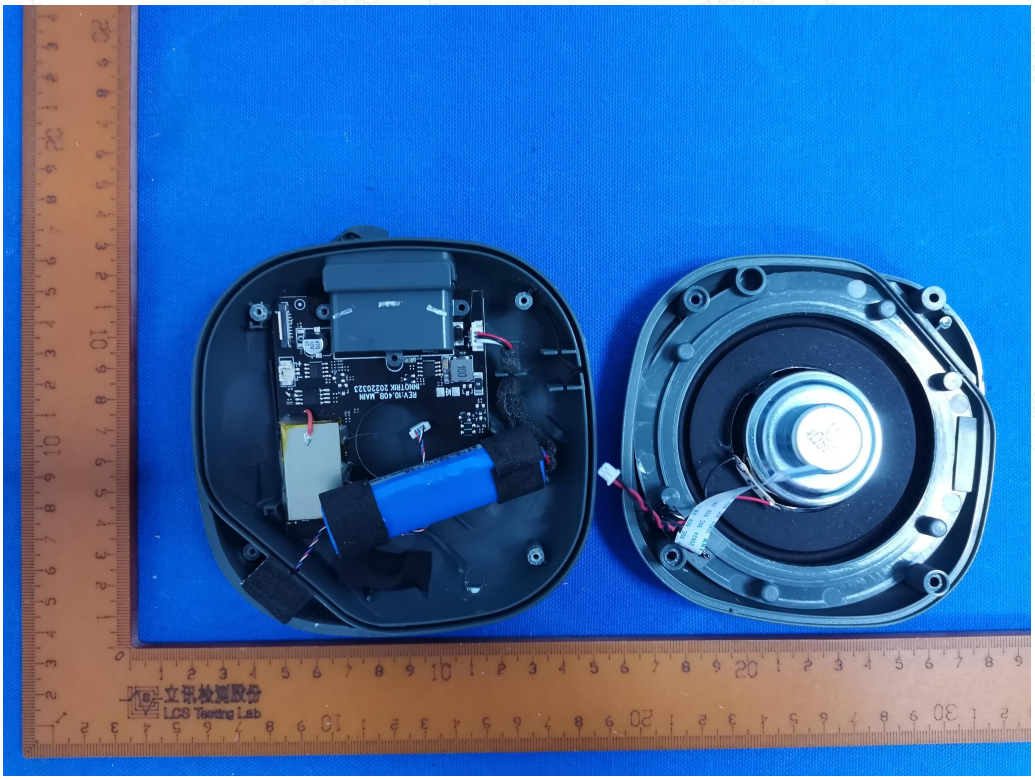

Fig. 1

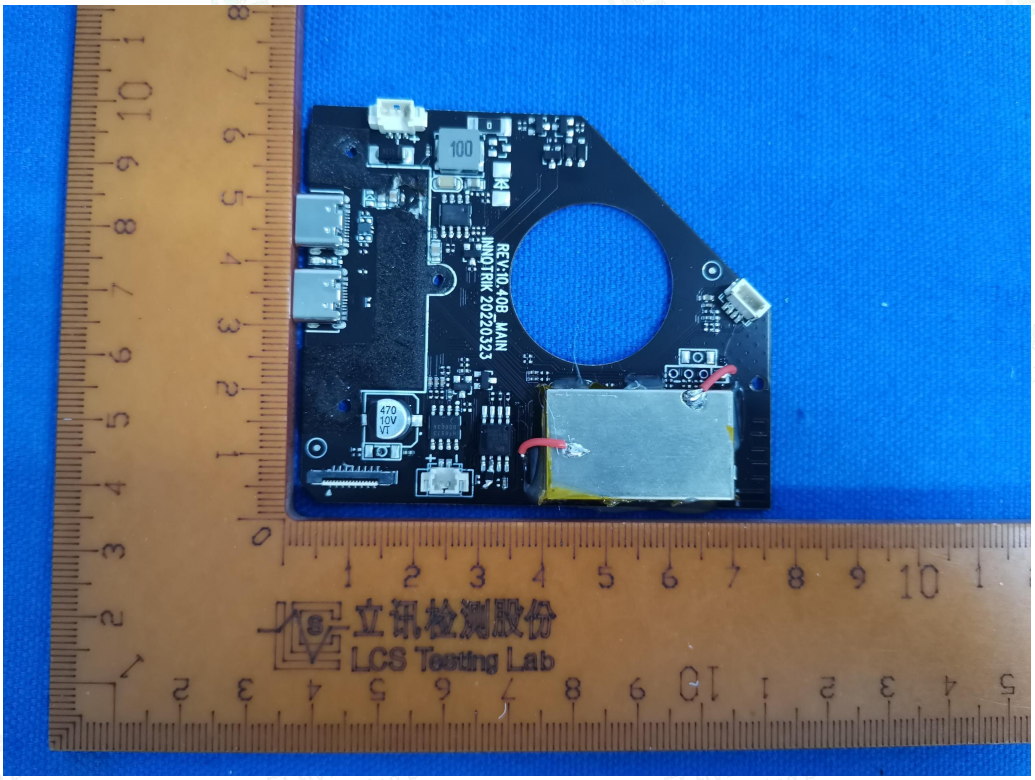

Fig. 2

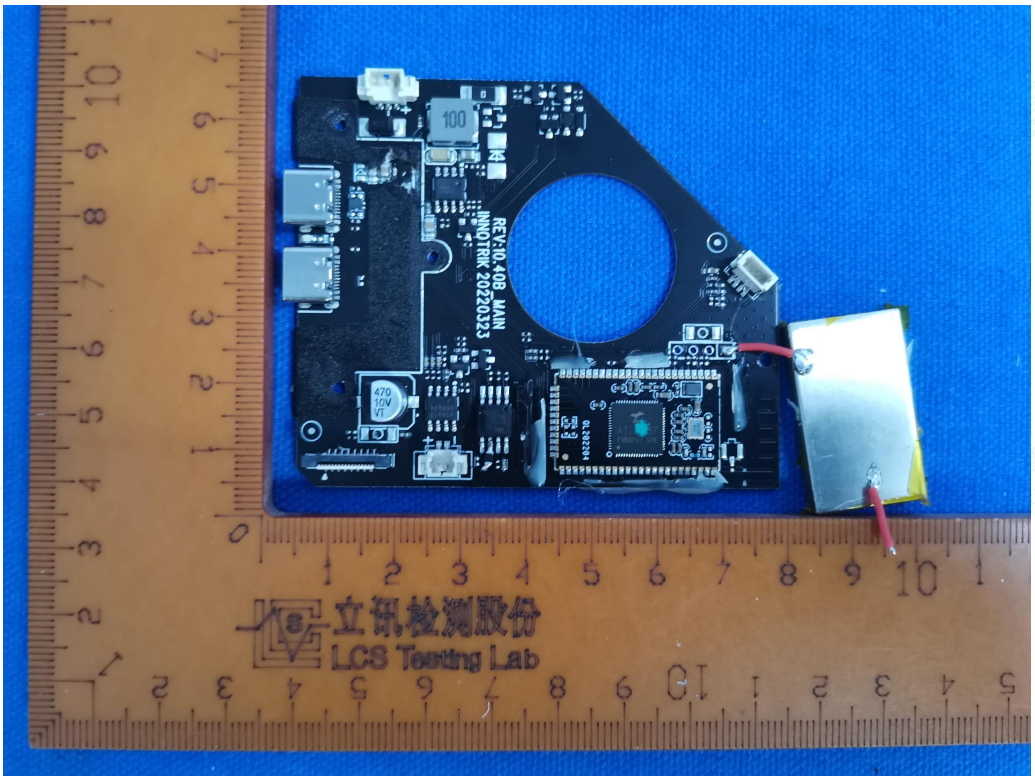
REV:10.40B_MAIN
INNOTRIK 20220323
立讯检测股份
LCS Testing Lab

Fig. 3

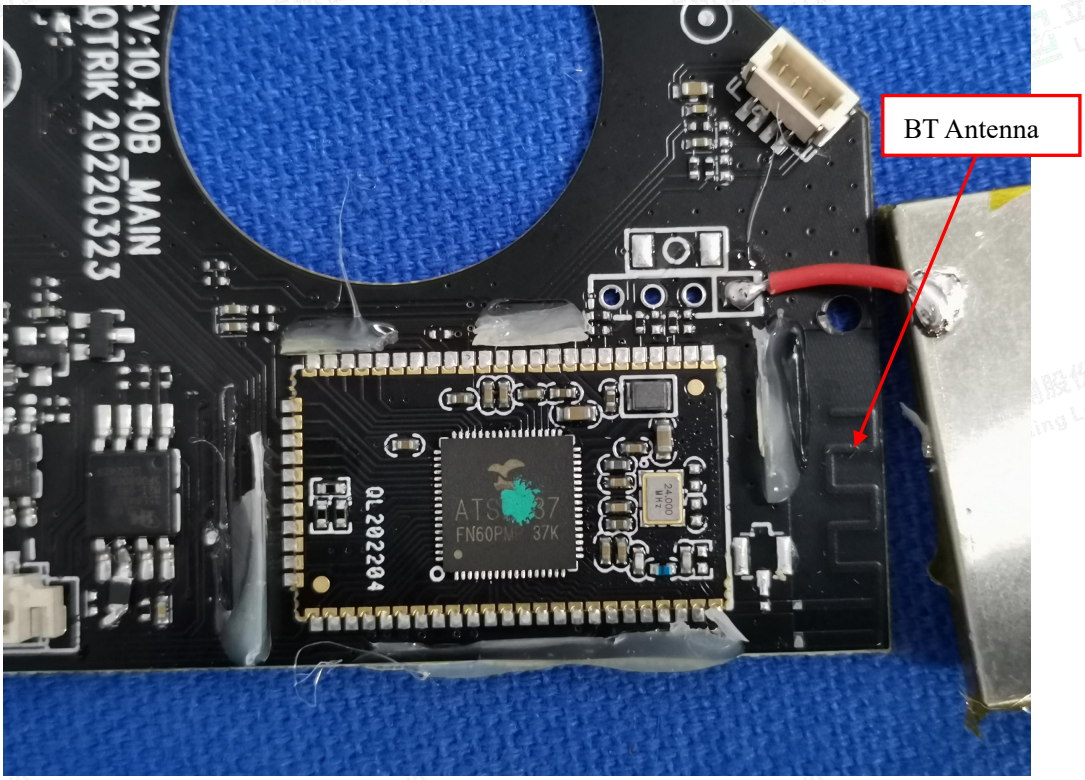
BT Antenna
REV:10.40B_MAIN
INNOTRIK 20220323
QL202204

Fig. 4

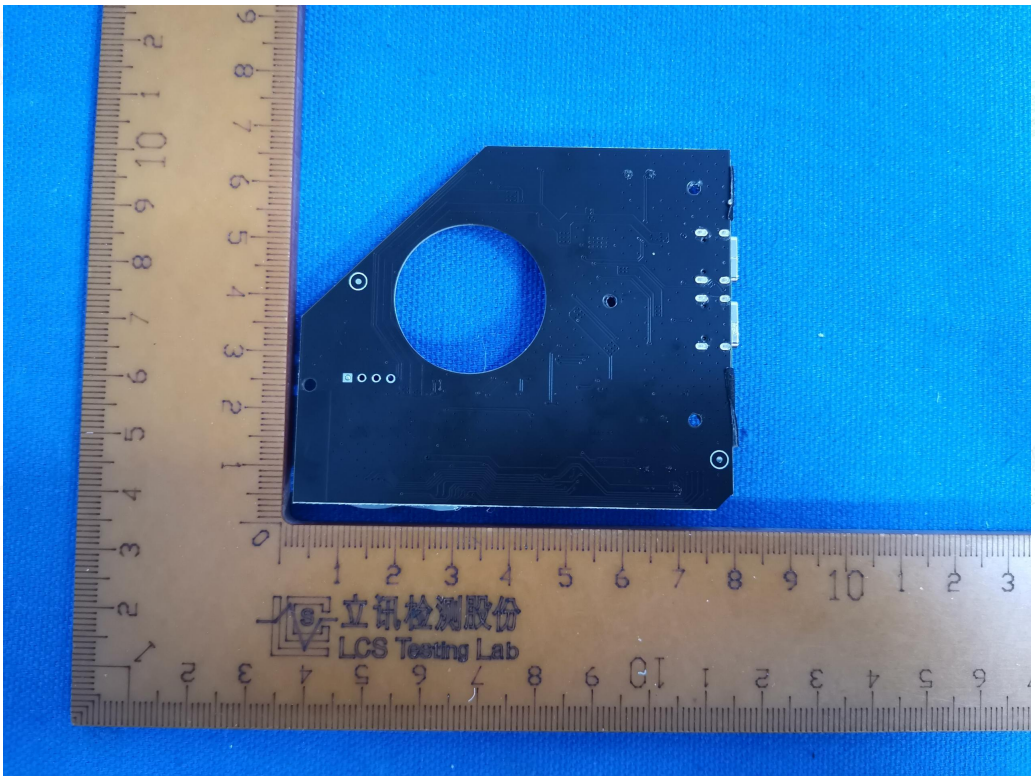
立讯检测股份
LCS Testing Lab

Fig. 5

产品名称：可充电锂离子电池
型号：XHN 18650 容量：2000mAh 7.4Wh
标称电压：3.7V 充电限制电压：4.2V
制造商：深圳市芯浩能科技有限公司
注意：
禁止拆卸，撞击，挤压或投入火中
若出现严重鼓胀，请勿继续使用
请勿置入高温环境中
电池浸水后禁止使用
生产日期：2022年7月17日
立讯检测股份
LCS Testing Lab

Fig. 6