kustom plastic

CUPLUS

3 IN 1 CAR CUPHOLDER

User Guide

Thank you for your purchase.
Please read the instruction manual carefully
and familiarize yourself with the usage before using

Constitution

Cup Holder

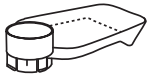

Tray with wireless charger

USB Cable
(C-Type)

EVA
(Cup holder fixing)

User Guide

How to use

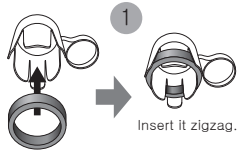

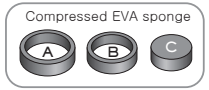

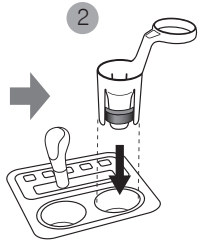

for Car Cup Holder

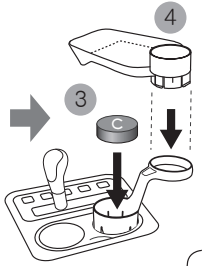

5 Connect the USB cable to the bottom of the tray and plug it into the car cigar jack adapter USB port.

* A car cigar jack adapter must be purchased separately.

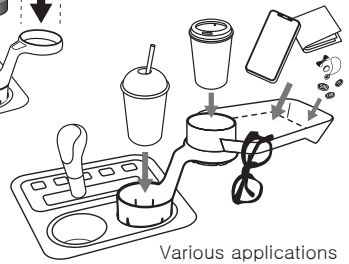

Various applications

* Correct usage and precautions when using wireless charging
  - Raise the tray pad straight as shown in Figure 1.
  - Figure 2. If you leave the wireless charging area such as, charging may not be possible.

- In case of regular charging :
  This product can be fast charged only by using QC2.0 or QC3.0 car adapter. Standard car adapters only allow regular charging.
- Mount size : 65~90mm

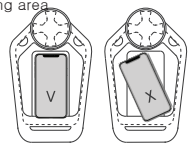

Figure1. Figure 2.

Specification

- Name : CUPLUS 2
- Model : KP-CP2
- KC Certification : R-R-kSp-KP-CP2
- Size : Cup holder 210x90x190mm
  Tray 280x175x65mm Cable 1m
- Material : PP, Silicon
- Weight : 400g
- Package Size : 365x250x84mm
- Package Weight : 650g
- 1CB : 10ea
- Manufacture : kustom plastic

Wireless Charger Spec **KP - CP2**

Product Type	**WPC**		
Main Chipset	**LeadingUI LU5000A**		
Protection	**OVP(Over Voltage Protection)** **OTP (Over Temperature Protection)** **FOD(Foreign Object Detection)**		
Coil Type	**A11 coil**	**Power Input**	**5V/2A, 9V/1.67A**
Power Output	**WPC 5W, 9W**	**Charging efficiency**	**85.47%**
Standby Current	**29.52mA**	**Weight**	**107g**
Dimensions	**Diameter : Φ 95mm / H : 12mm**		

* Fast Charing Mobile : iPhone XR, XS, XS Max, 8/8+, X (7.5W) Samsung Galaxy S10/10+, S9/S9+, S8/S8+, S7/S7 Edge, Note 5, 7, 8, 9, 10 (10W) other than normal charging

Warranty Card

Model	CUPLUS 2	(KP-CP2)
Purchase Date		
Sales Agent		
Telephone		
Warranty Period	One year	
Price		USD
Others		

This device complies with part 15 of the FCC Rules.
Operation is subject to the following two conditions:
(1) This device may not cause harmful interference, and
(2) This device must accept any interference received, including interference that may cause undesired operation.

Caution: Any changes or modifications to the equipment not expressly approved by the party responsible for compliance could void user's authority to operate the equipment.

This appliance and its antenna must not be co-located or operation in conjunction with any other antenna or transmitter.
A minimum separation distance of 20 ㎝ must be maintained between the antenna and the person for this appliance to satisfy the RF exposure requirements.

※ this user guide can be updated at our discretion for the improvement of funtions

A/S : +82-70-7531-0313

Monday to Friday : 09:30~17:30 ※ Public holiday : No service

■ If any defect or questions, please contact to authorized agent or manufacturer

Kustomplastic.com
Manufacture : kustom plastic
Address : 2F, 86, Kkachi-ro, Bucheon-si, Gyeonggi-do, Republic of Korea
E-mail : sales@kustomplastic.com
Contact : +82-70-7531-0313
Fax : +82-50-7079-2038

FC CE RoHS

kustom plastic

kustom plastic

CUPLUS

3 IN 1 CAR CUPHOLDER

사용 설명서

제품을 구입해주셔서 감사합니다. 사용하시기 전에 이 사용설명서를 꼭 읽어보시고, 기능을 충분히 숙지하신 후에 사용하십시오.

제품 구성

컵홀더

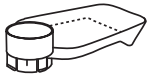

무선충전 트레이

USB케이블(C타입)

EVA
(컵홀더 고정용)

사용설명서

제품 장착 방법

컵플러스 하단의 다리 사이에 지그재그로 끼워주세요.

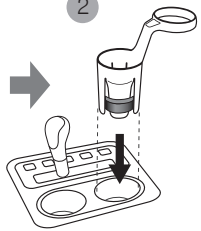

자동차 컵홀더

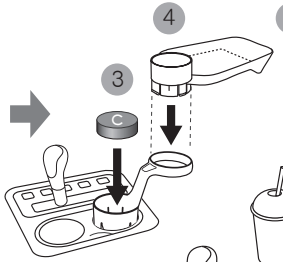

5 트레이 하단에 USB케이블을 연결하시고, 차량용 시거잭 어댑터 USB포트에 연결하시면 됩니다.

* 차량용 시거잭 어댑터 별도구매.

다양하게 활용 가능 '예시'

* 무선 충전 사용시 올바른 사용방법 및 주의사항

- 그림1.과 같이 트레이 패드의 직선에 맞추어 올려주세요. 그림2. 와 같이 무선충전 영역에서 벗어나면, 충전이 안될 수 있습니다.
- 고속충전이 되지 않는 경우 : 본 제품은 QC2.0 혹은 QC3.0 차량용 어댑터를 사용해야만 고속 충전이 가능합니다. 일반 차량용 어댑터로는 일반 충전만 가능합니다.
- 장착가능 사이즈 : 65~90mm

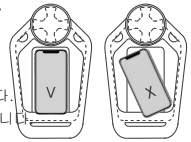

그림1. 그림2.

제품 사양

- 품명: 미약 전계강도 무선기기
- 모델명 : KP-CP2
- KC 인증번호 : R-R-kSp-KP-CP2
- 제품크기 : 컵홀더 210x90x190mm
  트레이 280x175x65mm
  케이블 1m
- 제품재질 : PP, 실리콘
- 제품무게 : 400g
- 패키지 사이즈 : 365x250x84mm
- 패키지포함 무게 : 650g
- 1카톤입수 : 10ea
- 제조판매원 : kustom plastic

무선 충전패드 사양 **KP - CP2**

Product Type	WPC 자기유도방식		
Main Chipset	LeadingUI LU5000A		
Protection	OVP(Over Voltage Protection) OTP (Over Temperature Protection) FOD(Foreign Object Detection)		
Coil Type	A11 coil	Power Input	5V/2A, 9V/1.67A
Power Output	WPC 5W, 9W	Charging efficiency	85.47%
Standby Current	29.52mA	Weight	107g
Dimensions	Diameter : Φ 95mm / H : 12mm		

* 고속무선충전 지원 모델 : iPhone XR, XS, XS Max, 8/8+, X (7.5W) Samsung Galaxy S10/10+, S9/S9+, S8/S8+, S7/S7 Edge, Note 5, 7, 8, 9, 10 (10W) 이 외 일반 충전

제 품 보 증 서

기 기 명	미약 전계강도 무선기기 모 델 명 : KP-CP2
구 입 일	
구 입 처	
전 화	
보증기간	1년
구입금액	원
기타사항	

1. 본 제품의 보증기간 1년 이내 제조상의 결함 또는 정상적인 사용상태에서 발생하는 고장은 무상서비스를 받으실 수 있습니다.
2. 다음과 같은 경우에는 보증기간 일지라도 유상서비스를 받습니다
   1) 사용자의 잘못 또는 취급부주의로 인한 손상 및 고장
   2) 임의로 분해 및 오조립하여 발생된 손상 및 고장
   3) 사고나 천재지변으로 인한 손상 및 고장
   4) 구입하신 대리점 또는 당사 서비스센터를 통하지 않은 제품의 수리 또는 개조에 의한 손상
   5) 품질보증서가 없거나 구입일자 증빙이 불가능한 경우
3. 보증서 사항에 제외된 제품파손, 보증기간이 지나 발생한 고장은 유상으로 수리해 드립니다.

※ 제품 성능 개선을 위해 본 설명서는 예고없이 변경될 수 있습니다.

A/S 문의 : 070-7531-0313

이용시간 (평일) 09:30~17:30 ※ 법정/임시 공휴일, 국경일, 당사지정 휴일은 휴무입니다.

■ 고장 또는 이상이 발생하면, 사용을 중지하고 판매점이나 본사로 문의해 애프터 서비스를 받으십시오.

Kustomplastic.com
제조판매원 : kustom plastic
주소 : 경기도 부천시 까치로 86, 2층 커스텀플라스틱
E-mail : sales@kustomplastic.com
Tel : 070-7531-0313
Fax : 050-7079-2038

FC CE RoHs

kustom plastic