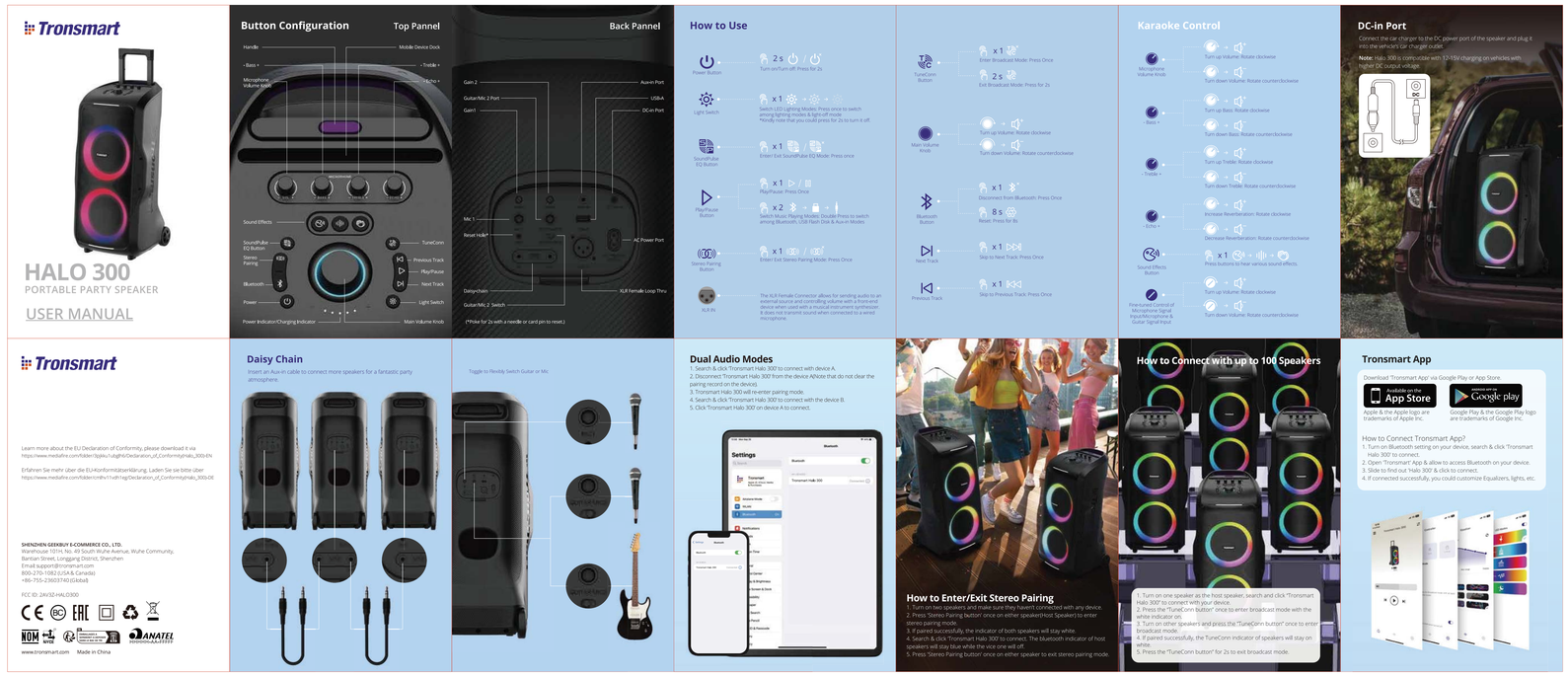
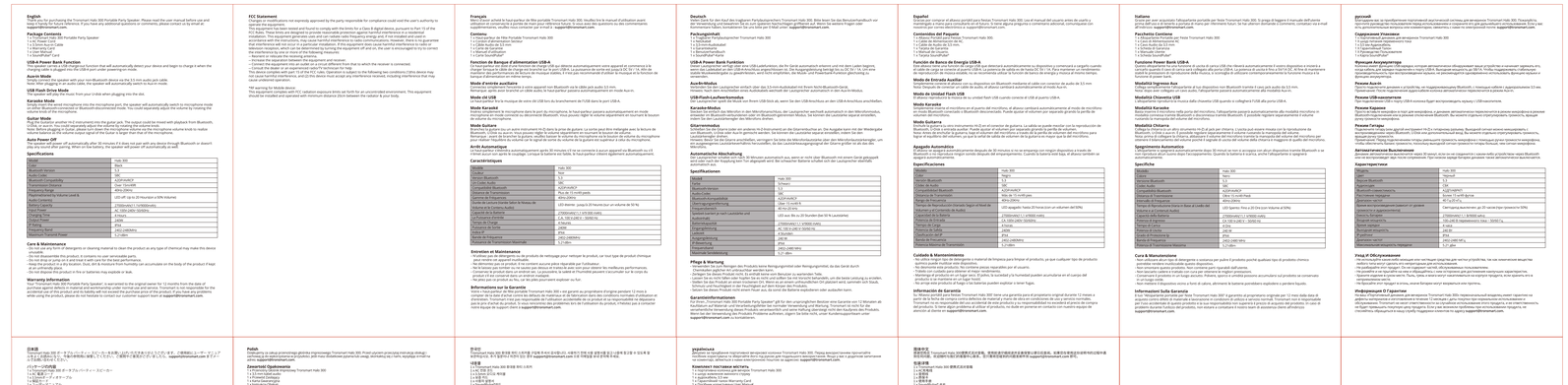
Tronmast 20241224 - Halo 300 - 说明书 - V1.8




English
Thank you for purchasing the Tronsmart Halo 300 Portable Party Speaker. Please read the user manual before use and keep it handy for future reference. If you have any additional questions or comments, please contact us by email at support@tronsmart.com.
Package Contents
• 1 x Tronsmart Halo 300 Portable Party Speaker
• 1 x Power Cable
• 1 x 3.5mm Aux-in Cable
• 1 x Guitar/Mic Cable
• 1 x User Manual
• 1 x Quick Start Guide
USB-A Power Bank Function
This speaker carries a USB-charging function that will automatically detect your device and begin to charge it when the charging cable is plugged into the USB-A port under powering-on mode.
Bluetooth Mode
Simply connect the speaker with your own Bluetooth device via the 3.5 mm audio jack cable.
Note: After plugging the audio cable, the speaker will automatically switch to Aux-in mode.
TWS Stereo Pairing Mode
This speaker allows you to pair two units from your Bluetooth device.
Karaoke Mode
Plug in the microphone and microphone into the microphone port, the speaker will automatically switch to microphone mode on USB or Bluetooth connected or disconnected mode. You could separately adjust the volume by moving the volume knob of the microphone.
Guitar Mode
Plug in the guitar and another microphone into the guitar port. The output could be mixed with playback from Bluetooth, USBA, or aux-in. You could separately adjust the volume by moving the volume knob.
Note: Please make sure the guitar's output is not too high. Otherwise, you may need to lower the volume knob to realize volume balance of the guitar signal and the voice or target that of the mic.
Auto Power Off
This speaker will power off automatically after 30 minutes if it does not pair with any device through Bluetooth or doesn't play any sound after pairing. When on the battery, the speaker will power off automatically as well.
Specifications
Model: Halo 300
Color: Black
Bluetooth Version: 5.3
Audio Codec: SBC
Bluetooth Compatibility: A2DP/AVRCP
Bluetooth Effective Range: 10m(33ft)
Frequency Range: 40Hz-20KHz
Playtime(Tested by Volume Level & Music Content): LED off: Up to 25 Hours(on a 50% Volume)
Battery Capacity: 27000mAh(3.7V/10000mAh)
Input Power: AC 100V-240V 50/60Hz
Charging Time: 4.75Hrs
Output Power: 2*100W
IP Rating: IPX4
Frequency Band: 2402-2480MHz
Transmitter Power: 9.17dBm
Care & Maintenance
- Do not use any harsh detergents or cleaning material to clean the product as any type of chemical may make this device corroded.
- Do not disassemble the product, it contains no user-serviceable parts.
- Do not drop or jump on it and treat it with care for the best performance.
- Keep the product in a dry location. Dust, dirt & moisture from humidity can accumulate on the body of the product if kept in a damp location.
- Do not dispose the product in fire or batteries may explode or leak.
Warranty Information
This Tronsmart product, Halo 300 Portable Party Speaker, is warranted to the original owner for 12 months from the date of purchase against defects in material and workmanship under normal use. This warranty is not responsible for the accidental use of the product and its liability will not exceed the purchase price of the product. If you have any problems while using the product, please do not hesitate to contact our customer support team at support@tronsmart.com.
FCC Statement
Changes or modifications not expressly approved by the party responsible for compliance could void the user's authority to operate the equipment.
This equipment has been tested and found to comply with the limits for a Class B digital device, pursuant to Part 15 of the FCC Rules. These limits are designed to provide reasonable protection against harmful interference in a residential installation. This equipment generates uses and can radiate radio frequency energy and, if not installed and used in accordance with the instructions, may cause harmful interference to radio communications. However, there is no guarantee that interference will not occur in a particular installation. If this equipment does cause harmful interference to radio or television reception, which can be determined by turning the equipment off and on, the user is encouraged to try to correct the interference by one or more of the following measures:
-- Reorient or relocate the receiving antenna.
-- Increase the separation between the equipment and receiver.
-- Connect the equipment into an outlet on a circuit different from that to which the receiver is connected.
-- Consult the dealer or an experienced radio/TV technician for help.
This device complies with part 15 of the FCC rules. Operation is subject to the following two conditions:(1)this device may not cause harmful interference, and (2)this device must accept any interference received, including interference that may cause undesired operation.
*All warning for Mobile device:
This equipment complies with FCC radiation exposure limits set forth for an uncontrolled environment. This equipment should be installed and operated with minimum distance 20cm between the radiator & your body.
Français
Merci d'avoir acheté le haut-parleur de fête portable Tronsmart Halo 300. Veuillez lire le manuel d'utilisation avant utilisation et conservez-le à portée de main pour référence future. Si vous avez des questions ou des commentaires supplémentaires, veuillez nous contacter par e-mail à support@tronsmart.com.
Contenu
• 1 haut-parleur de fête Portable Tronsmart Halo 300
• 1 x câble d'alimentation secteur
• 1 x Câble Audio de 3,5 mm
• 1 x Câble guitare/micro
• 1 x Manuel d'utilisation
• 1 x Guide de démarrage rapide
Fonction de Banque d'alimentation USB-A
Ce haut-parleur est doté d'une fonction de charge USB qui détecte automatiquement votre appareil et commence à le charger lorsque le câble de charge est branché sur le port USB-A. Le puissance de sortie est jusqu'à 5V 3A / 9V 2A. Il est recommandé d'éteindre le haut-parleur lorsque vous chargez votre appareil, car cela peut minimiser d'éventuelles interférences et le bruit de basse-fréquence.
Mode d'entrée auxiliaire
Connectez votre appareil Bluetooth à votre appareil non Bluetooth via le câble jack audio 3,5 mm.
Remarque : vous pouvez basculer entre le mode Bluetooth et le mode auxiliaire en appuyant sur le bouton Aux-in.
Mode clé USB
Insérez votre clé USB ou musique de votre clé USB lors du branchement de l'USB dans le port USB-A.
Mode Karaoké
Insérez simplement le microphone dans le port du microphone, le haut-parleur passera automatiquement en mode microphone lorsque USB ou Bluetooth connecté ou déconnecté. Vous pouvez régler le volume séparément en tournant le bouton de volume du microphone.
Mode Guitare
Insérez votre guitare et un autre microphone dans le port de guitare. La sortie peut être mélangée avec la lecture de Bluetooth, USBA ou aux-in. Vous pouvez régler séparément le volume en tournant le bouton de volume.
Remarque : assurez-vous que la sortie de la guitare n'est pas trop élevée. Sinon, vous devrez peut-être baisser le bouton de volume du microphone pour obtenir l'équilibre du volume sur le signal de sortie du volume de la guitare ou supérieur à celui du microphone.
Arrêt Automatique
Ce haut-parleur s'éteindra automatiquement après 30 minutes s'il ne se connecte à aucun appareil via Bluetooth ou s'il n'émet aucun son après le couplage. Lorsque la batterie est faible, le haut-parleur s'éteint également automatiquement.
Caractéristiques
Modèle: Halo 300
Couleur: Noir
Version Bluetooth: 5.3
Codec Audio: SBC
Compatibilité Bluetooth: A2DP/AVRCP
Distance de Transmission: 10m(33ft)
Plage de fréquences: 40Hz-20KHz
Durée de lecture (Limite testée de Niveau de Volume et de Contenu Audio): 25000mAh(3.7V/10000mAh)
Capacité de la Batterie: 27000mAh(3.7V/10000mAh)
Temps de Charge: 4.75Hrs
Puissance de Sortie: 2*100W
Indice IP: IPX4
Bande de Fréquence: 2402-2480MHz
Puissance de Transmission Maximale: 9.17dBm
Entretien et Maintenance
- Ne pas utiliser de détergents ou de produits de nettoyage pour nettoyer le produit, car tout type de produit chimique peut rendre cet appareil corrodé.
- Ne démontez pas ce produit. Il ne contient aucune pièce réparable par l'utilisateur.
- Ne le laissez pas tomber et ne sautez pas dessus et traitez-le avec soin pour des performances optimales.
- Conservez le produit dans un endroit sec. La poussière, la saleté et l'humidité peuvent s'accumuler sur le corps du produit s'il est conservé dans un endroit humide.
- Ne jetez pas ce produit au feu, car les piles pourraient exploser ou fuir.
Informations sur la Garantie
Votre « haut-parleur de fête portable Tronsmart Halo 300 » est garanti au propriétaire d'origine pendant 12 mois à compter de la date d'achat contre les défauts de matériel et de main-d'œuvre dans des conditions d'utilisation normales. Tronsmart n'est pas responsable de l'utilisation accidentelle de ce produit et sa responsabilité ne dépassera pas le prix d'achat du produit. Si vous rencontrez des problèmes lors de l'utilisation du produit, n'hésitez pas à contacter notre équipe de support client à support@tronsmart.com.
Français
Merci d'avoir acheté le haut-parleur de fête portable Tronsmart Halo 300. Veuillez lire le manuel d'utilisation avant utilisation et conservez-le à portée de main pour référence future. Si vous avez des questions ou des commentaires supplémentaires, veuillez nous contacter par e-mail à support@tronsmart.com.
Deutsch
Vielen Dank für den Kauf des tragbaren Partylautsprechers Tronsmart Halo 300. Bitte lesen Sie das Benutzerhandbuch vor der Verwendung und bewahren Sie es zum späteren Nachschlagen griffbereit auf. Wenn Sie weitere Fragen oder Kommentare haben, kontaktieren Sie uns per E-Mail unter support@tronsmart.com.
Packungsinhalt
• 1 x Tronsmart Halo 300 Tragbarer Partylautsprecher
• 1 x Netzkabel
• 1 x 3,5mm-Audiokabel
• 1 x Gitarren-/Mikrofonkabel
• 1 x Benutzerhandbuch
• 1 x Kurzanleitung
Funktion als Banco de Energía USB-A
Este altavoz tiene una función de carga USB que detectará automáticamente su dispositivo y comenzará a cargarlo cuando el cable de carga se conecte al puerto USB-A. La potencia de salida es de hasta 5V 3A / 9V 2A. Para mantener un rendimiento de carga estable, se recomienda apagar el altavoz durante la carga para minimizar posibles interferencias y el ruido de baja frecuencia.
Modo de entrada Auxiliar
Conecte su dispositivo Bluetooth a su dispositivo no Bluetooth mediante el cable con conector de audio de 3,5 mm.
Nota: Presione el botón Aux-in para cambiar al modo Aux-in después de conectar el cable de audio.
Modo de Unidad Flash USB
Inserte su música en la unidad flash USB cuando conecte el USB al puerto USB-A.
Modo Karaoke
Simplemente conecte el micrófono en el puerto del micrófono, el altavoz cambiará automáticamente al modo de micrófono en modo Bluetooth conectado o desconectado. Puede ajustar el volumen por separado girando la perilla de volumen del micrófono.
Modo Guitarra
Conecte la guitarra y otro instrumento mi.El en el conector de guitarra. La salida se puede mezclar con la reproducción de Bluetooth, USBA o aux-in. Puede ajustar el volumen por separado girando la perilla de volumen.
Nota: Asegúrese de que la salida de la guitarra no sea demasiado alta. De lo contrario, es posible que deba bajar el volumen del micrófono para obtener el equilibrio de volumen entre la señal de salida de la guitarra y la del micrófono o un volumen superior al del micrófono.
Apagado Automático
Este altavoz se apagará automáticamente después de 30 minutos si no se empareja con ningún dispositivo a través de Bluetooth o no reproduce ningún sonido después del emparejamiento. Cuando la batería esté baja, el altavoz también se apagará automáticamente.
Especificaciones
Modelo: Halo 300
Color: Negro
Versión Bluetooth: 5.3
Códec de Audio: SBC
Compatibilidad Bluetooth: A2DP/AVRCP
Distancia de Transmisión: 10m(33ft)
Rango de Frecuencia: 40Hz-20KHz
Tiempo de Reproducción (Limite Basado en el Nivel de Volumen y el Contenido de Audio): 25000mAh(3.7V/10000mAh)
Capacidad de la Batería: 27000mAh(3.7V/10000mAh)
Tiempo de Carga: 4.75Hrs
Potencia de Salida: 2*100W
Clasificación IP: IPX4
Banda de Frecuencia: 2402-2480MHz
Potencia Máxima de Transmisión: 9.17dBm
Cuidado y Mantenimiento
- No utilice ningún tipo de detergente o material de limpieza para limpiar el producto, ya que cualquier tipo de producto químico puede oxidar este dispositivo.
- No desmonte el producto, no contiene piezas reparables por el usuario.
- Trátelo con cuidado para obtener el mejor rendimiento.
- Mantenga el producto en un lugar seco. El polvo, la suciedad y la humedad pueden acumularse en el cuerpo del producto si se mantiene en un lugar húmedo.
- No arroje este producto al fuego o las baterías se pueden explotar o tener fugas.
Información de Garantía
Este producto de Tronsmart, Halo 300 Portable Party Speaker, está garantizado para el propietario original durante 12 meses a partir de la fecha de compra contra defectos de material y mano de obra en condiciones de uso y servicio normales. Tronsmart no es responsable del uso accidental del producto y su responsabilidad no excederá el precio de compra del producto. Si tiene algún problema al utilizar el producto, no dude en ponerse en contacto con nuestro equipo de atención al cliente en support@tronsmart.com.
Español
Gracias por comprar el altavoz portátil para fiestas Tronsmart Halo 300. Lea el manual del usuario antes de usarlo y consérvelo a mano para consultarlo en el futuro. Si tiene alguna pregunta o comentario adicional, comuníquese con nosotros por correo electrónico a support@tronsmart.com.
Contenidos del Paquete
• 1 x Altavoz Portátil para Fiestas Tronsmart Halo 300
• 1 x Cable de Alimentación
• 1 x Cable de Audio de 3,5 mm
• 1 x Cable de Guitarra/Micrófono
• 1 x Manual del Usuario
• 1 x Guía de Inicio Rápido
Funzione Power Bank per Ricarica USB-A
Questo altoparlante ha una funzione di carica di porta USB che rileverà automaticamente il vostro dispositivo e inizierà a caricarlo quando il cavo di carica usb è collegato alla porta USB-A. La potenza di uscita è fino a 5V/3A DC. Al fine di mantenere una carica stabile, si consiglia di spegnere l'altoparlante durante la ricarica per ridurre al minimo le interferenze e il rumore a bassa frequenza di potenza.
Modalità Ingresso Aux
Collegare il dispositivo Bluetooth al dispositivo non Bluetooth con cavo audio jack da 3,5 mm.
Nota: Dopo aver collegato il cavo audio, l'altoparlante passerà automaticamente alla modalità Aux-in.
Modalità Chiavetta USB
Inserire la musica dalla chiavetta USB quando la chiavetta USB è collegata alla porta USB-A.
Modalità Karaoke
Basta inserire il microfono nella porta del microfono, l'altoparlante passerà automaticamente alla modalità microfono in modalità Bluetooth connessa o disconnessa. È possibile regolare il volume separatamente ruotando la manopola del volume del microfono.
Modalità Chitarra
Collegare la chitarra e un altro microfono in ID.El jack per chitarra. L'uscita può essere miscelata con la riproduzione da Bluetooth, USBA o aux-in. È possibile regolare il volume separatamente ruotando la manopola del volume.
Nota: Assicurarsi che l'uscita della chitarra non sia troppo alta. In caso contrario, potrebbe essere necessario abbassare il volume del microfono per ottenere il bilanciamento del volume tra il segnale di uscita del volume della chitarra e il maggiore di quello del microfono.
Spegnimento Automatico
Questo altoparlante si spegnerà automaticamente dopo 30 minuti se non si accoppia con alcun dispositivo tramite Bluetooth o se non riproduce alcun suono dopo l'accoppiamento. Quando la batteria è scarica, anche l'altoparlante si spegnerà automaticamente.
Specifiche
Modello: Halo 300
Colore: Nero
Versione Bluetooth: 5.3
Codec Audio: SBC
Compatibilità Bluetooth: A2DP/AVRCP
Distanza di Trasmissione: 10m(33ft)
Gamma di Frequenza: 40Hz-20KHz
Tempo di Riproduzione (Limite Basato sul Livello del Volume e sul Contenuto Audio): 25000mAh(3.7V/10000mAh)
Capacità della Batteria: 27000mAh(3.7V/10000mAh)
Tempo di Ricarica: 4.75Hrs (100-240V 50/60Hz)
Potenza di Uscita: 2*100W
Classificazione IP: IPX4
Banda di Frequenza: 2402-2480MHz
Potenza Massima di Trasmissione: 9.17dBm
Cura e Manutenzione
- Non utilizzare alcun tipo di detergente o materiale per pulire il prodotto poiché qualsiasi tipo di prodotto chimico potrebbe rendere inutilizzabile questo dispositivo.
- Non smontare il prodotto, non contiene parti riparabili dall'utente.
- Non lasciarlo cadere o trattarlo con cura per ottenere le migliori prestazioni.
- Conservare il prodotto in un luogo asciutto. Polvere, sporco e umidità possono accumularsi sul prodotto se conservato in un luogo umido.
- Non mettere il dispositivo vicino a fonte di calore, altrimenti le batterie potrebbero esplodere o perdere liquido.
Informazioni Sulla Garanzia
Questo altoparlante per feste Tronsmart Halo 300 è garantito al proprietario originale per 12 mesi dalla data di acquisto contro difetti di materiale e lavorazione in condizioni di utilizzo e servizio normali. Tronsmart non è responsabile per l'uso accidentale del prodotto e la sua responsabilità non supererà il prezzo di acquisto del prodotto. In caso di problemi durante l'utilizzo del prodotto, non esitare a contattare il nostro team di assistenza clienti all'indirizzo support@tronsmart.com.
Italiano
Grazie per aver acquistato l'altoparlante portatile per feste Tronsmart Halo 300. Si prega di leggere il manuale dell'utente prima dell'uso e di tenerlo a portata di mano per riferimento futuro. Se hai ulteriori domande o commenti, contattaci via e-mail all'indirizzo support@tronsmart.com.
Pacchetto Contiene
• 1 Altoparlante Portatile per Feste Tronsmart Halo 300
• 1 x Cavo di alimentazione
• 1 x Cavo Audio da 3,5 mm
• 1 x Cavo per chitarra/microfono
• 1 x Manuale Utente
• 1 x Guida di avvio rapido
Funzione Power Bank USB-A
Questo altoparlante ha una funzione di carica di porta USB che rileverà automaticamente il vostro dispositivo e inizierà a caricarlo quando il cavo di carica usb è collegato alla porta USB-A. La potenza di uscita è fino a 5V/3A DC. Al fine di mantenere una carica stabile, si consiglia di spegnere l'altoparlante durante la ricarica per ridurre al minimo le interferenze e il rumore a bassa frequenza di potenza.
Modalità Aux-in
Collegare il dispositivo Bluetooth al dispositivo non Bluetooth tramite il cavo jack audio da 3,5 mm.
Nota: Dopo aver collegato il cavo audio, l'altoparlante passerà automaticamente alla modalità Aux-in.
Modalità Chiavetta USB
Inserire la musica dalla chiavetta USB quando la chiavetta USB è collegata alla porta USB-A.
Modalità Karaoke
Basta inserire il microfono nella porta del microfono, l'altoparlante passerà automaticamente alla modalità microfono in modalità Bluetooth connessa o disconnessa. È possibile regolare il volume separatamente ruotando la manopola del volume del microfono.
Modalità Chitarra
Collegare la chitarra e un altro microfono in ID.El jack per chitarra. L'uscita può essere miscelata con la riproduzione da Bluetooth, USBA o aux-in. È possibile regolare il volume separatamente ruotando la manopola del volume.
Nota: Assicurarsi che l'uscita della chitarra non sia troppo alta. In caso contrario, potrebbe essere necessario abbassare il volume del microfono per ottenere il bilanciamento del volume tra il segnale di uscita del volume della chitarra e il maggiore di quello del microfono.
Spegnimento Automatico
Questo altoparlante si spegnerà automaticamente dopo 30 minuti se non si accoppia con alcun dispositivo tramite Bluetooth o se non riproduce alcun suono dopo l'accoppiamento. Quando la batteria è scarica, anche l'altoparlante si spegnerà automaticamente.
Caratteristiche
Modello: Halo 300
Colore: Nero
Versione Bluetooth: 5.3
Codec Audio: SBC
Compatibilità Bluetooth: A2DP/AVRCP
Distanza di Trasmissione: 10m(33ft)
Gamma di Frequenza: 40Hz-20KHz
Tempo di Riproduzione (Limite Basato sul Livello del Volume e sul Contenuto Audio): 25000mAh(3.7V/10000mAh)
Capacità della Batteria: 27000mAh(3.7V/10000mAh)
Tempo di Ricarica: 4.75Hrs (100-240V 50/60Hz)
Potenza di Uscita: 2*100W
Classificazione IP: IPX4
Banda di Frequenza: 2402-2480MHz
Potenza Massima di Trasmissione: 9.17dBm
Cura e Manutenzione
- Non utilizzare alcun tipo di detergente o materiale per pulire il prodotto poiché qualsiasi tipo di prodotto chimico potrebbe rendere inutilizzabile questo dispositivo.
- Non smontare il prodotto, non contiene parti riparabili dall'utente.
- Non lasciarlo cadere o trattarlo con cura per ottenere le migliori prestazioni.
- Conservare il prodotto in un luogo asciutto. Polvere, sporco e umidità possono accumularsi sul prodotto se conservato in un luogo umido.
- Non mettere il dispositivo vicino a fonte di calore, altrimenti le batterie potrebbero esplodere o perdere liquido.
Informazioni Sulla Garanzia
Questo altoparlante per feste Tronsmart Halo 300 è garantito al proprietario originale per 12 mesi dalla data di acquisto contro difetti di materiale e lavorazione in condizioni di utilizzo e servizio normali. Tronsmart non è responsabile per l'uso accidentale del prodotto e la sua responsabilità non supererà il prezzo di acquisto del prodotto. In caso di problemi durante l'utilizzo del prodotto, non esitare a contattare il nostro team di assistenza clienti all'indirizzo support@tronsmart.com.
русский
Благодарим вас за приобретение портативной акустической системы для вечеринок Tronsmart Halo 300. Пожалуйста, прочтите руководство пользователя перед использованием и сохраните его для дальнейшего использования. Если у вас возникнут дополнительные вопросы или комментарии, свяжитесь с нами по электронной почте support@tronsmart.com.
Содержание Упаковки
• 1 портативная акустическая система для вечеринок Tronsmart Halo 300
• 1 кабель питания
• 1 x 3,5 мм Aux кабель
• 1 x кабель для гитары/микрофона
• 1 x Руководство пользователя
• 1 x Краткое руководство
Функция Аккумулятора
Функция аккумулятора для зарядки устройства USB-A
Данная акустическая система оснащена функцией зарядки USB, которая автоматически определит ваше устройство и начнет его зарядку, когда кабель для зарядки подключен в режиме USB-A. Выходная мощность до 5В/3А. Чтобы поддерживать стабильную зарядку, рекомендуется выключать динамик во время зарядки, чтобы свести к минимуму возможные помехи и шум низкой частоты.
Режим Aux-in
Подключите устройство Bluetooth к устройству без Bluetooth с помощью кабеля с разъемом 3,5 мм.
Примечание: После подключения аудио кабеля колонка автоматически переключится в режим Aux-in.
Режим USB-накопителя
Вставьте музыку с USB-накопителя при подключении флешки к USB-разъему.
Режим Караоке
Просто вставьте микрофон в порт для микрофона, и динамик автоматически переключится в режим микрофона в режиме Bluetooth подключен или отключен. Вы можете отрегулировать громкость микрофона, повернув ручку громкости микрофона.
Режим Гитары
Подключите гитару и другой микрофон в ID.El гитарный разъем. Выходной сигнал можно микшировать с воспроизведением через Bluetooth, USBA или aux-in. Вы можете отрегулировать громкость, повернув ручку громкости микрофона.
Примечание: Перед подключением гитары убедитесь, что выходной сигнал гитары не слишком высокий. В противном случае вам может потребоваться понизить громкость микрофона, чтобы получить баланс громкости между сигналом гитары и микрофона.
Автоматическое Выключение
Динамик автоматически выключится через 30 минут, если он не сопряжен с каким-либо устройством через Bluetooth или не воспроизводит звук после сопряжения. При низком заряде батареи динамик также автоматически выключится.
Характеристики
Модель: Halo 300
Цвет: Черный
Версия Bluetooth: 5.3
Аудиокодек: SBC
Совместимость Bluetooth: A2DP/AVRCP
Расстояние передачи: Более 10 метров Связь
Частотный диапазон: 40Гц-20кГц
Время воспроизведения (зависит от уровня громкости и аудиосигнала): Светодиод выключен: до 25 часов (при громкости 50%)
Емкость батареи: 27000mAh(3.7V/10000mAh)
Входной сигнал: 5V-15V/3A MAX
Выходная мощность: 2*100W
Выходной разъем: USB-A
Частотный диапазон: 2402-2480 МГц
Максимальная мощность передачи: 9.17 дБм
Уход И Обслуживание
- Не используйте моющие средства или другие материалы для чистки устройства, так как химические вещества могут повлиять на работу устройства.
- Не разбирайте устройство, оно не содержит частей, которые может заменить пользователь.
- Не роняйте и не прыгайте на нем, чтобы обеспечить наилучшую производительность.
- Не размещайте устройство в сырых, пыльных или влажных местах.
- Не бросайте его в огонь, иначе батареи могут взорваться или протечь.
Информация О Гарантии
Данный продукт Tronsmart, портативная акустическая система для вечеринок Tronsmart Halo 300, гарантируется первоначальному владельцу в течение 12 месяцев с даты покупки при нормальном использовании и обслуживании. Tronsmart не несет ответственности за случайное использование продукта, и его ответственность не будет превышать покупную цену продукта. Если у вас возникнут проблемы при использовании продукта, не стесняйтесь обращаться в нашу службу поддержки клиентов по адресу support@tronsmart.com.
繁体中文
感謝您購買 Tronsmart Halo 300攜帶式派對喇叭。使用前請仔細閱讀使用者手冊並妥善保管以供日後查閱。如果您有其他問題或評論，請透過電子郵件與我們聯繫support@tronsmart.com。
包裝清單
• 1 x Tronsmart Halo 300 攜帶式派對喇叭
• 1 x 電源線
• 1 x 3.5mm 音源線
• 1 x 吉他/麥克風線
• 1 x 使用者手冊
• 1 x 快速入門指南
USB-A 充電電源功能
將 USB 線插入揚聲器後，揚聲器將自動偵測您的裝置，並在開機模式下開始為其充電。
音樂模組入模式
將音樂插入 USB 隨身碟，即可在插入 USB 隨身碟時播放音樂。
卡拉OK模式
只需將麥克風插入麥克風埠，即可在藍牙連接或斷開模式下將揚聲器切換為麥克風模式。您可以通過旋轉麥克風音量旋鈕來單獨調節音量。
吉他模式
將吉他（建議與 Halo 300 一起使用）插入吉他埠。您可以將吉他輸出與藍牙播放、USB 或 aux-in 輸入混合。您可以通過旋轉音量旋鈕來單獨調節音量。
注意：請確保吉他輸出不要太高。否則，您可能需要降低麥克風音量，以實現吉他輸出信號與麥克風之間的音量平衡。
自動關機
如果揚聲器在 30 分鐘內未與藍牙裝置配對，或配對後未播放任何聲音，則揚聲器將自動關機。當電池電量低時，揚聲器也會自動關機。
規格
型號: Halo 300
顏色: 黑色
藍牙版本: 5.3
音訊編碼: SBC
藍牙相容性: A2DP/AVRCP
藍牙有效範圍: 10m(33ft)
播放時間（測試於一定音量和音樂內容）: LED 關閉：最多 25 小時（50% 音量）
電池容量: 27000mAh(3.7V/10000mAh)
輸入功率: AC 100V-240V 50/60Hz
充電時間: 4.75小時
輸出功率: 2*100W
防水等級: IPX4
頻段: 2402-2480MHz
藍牙發射功率: 9.17dBm
Pielęgnowanie i konserwacja Urządzenia
- Do czyszczenia produktu nie należy używać żadnych detergentów ani środków czyszczących.
- Nie demontować produktu, nie zawiera części, które mogą być naprawiane przez użytkownika.
- Obchodzić się należy ostrożnie podczas użytkowania, aby zapewnić najlepszą wydajność.
- Nie należy przechowywać produktu w miejscach pyłu, brudu lub wilgoci.
- Nie wrzucać do ognia ani nie kłaść na nim ciężkich przedmiotów, może to spowodować trwałe uszkodzenie obudowy, wycieki akumulatora lub pożar.
Informacje dotyczące gwarancji
Ten produkt Tronsmart, Halo 300 Przenośny głośnik imprezowy, jest objęty gwarancją dla pierwotnego właściciela, licząc od daty zakupu, obejmującą wady materiałowe i produkcyjne w normalnych warunkach użytkowania i serwisowania. Tronsmart nie ponosi odpowiedzialności za przypadkowe użytkowanie produktu, a jego odpowiedzialność nie przekroczy ceny zakupu produktu. Jeśli masz jakiekolwiek problemy podczas korzystania z produktu, nie wahaj się skontaktować z naszym zespołem obsługi klienta pod adresem support@tronsmart.com.
Polski
Dziękujemy za zakup przenośnego głośnika imprezowego Tronsmart Halo 300. Przed użyciem przeczytaj instrukcję obsługi i zachowaj ją na przyszłość, aby móc z niej skorzystać w przyszłości. W razie dodatkowych pytań lub uwag, skontaktuj się z nami, wysyłając email na adres support@tronsmart.com.
Zawartość Opakowania
• 1 przenośny głośnik imprezowy Tronsmart Halo 300
• 1 x kabel zasilający
• 1 x kabel 3,5 mm Aux
• 1 x kabel do gitary/mikrofonu
• 1 x instrukcja obsługi
• 1 x skrócona instrukcja obsługi
Funkcja Power banku
Ten głośnik posiada funkcję ładowania przez USB, która automatycznie wykryje Twoje urządzenie i rozpocznie jego ładowanie, gdy kabel do ładowania zostanie podłączony do portu USB-A w trybie zasilania. Maksymalna moc wyjściowa wynosi 5V/3A. Aby zapewnić stabilne ładowanie, zaleca się wyłączenie głośnika podczas ładowania, aby zminimalizować potencjalne zakłócenia i szum niskiej częstotliwości.
Tryb Aux-in
Połącz urządzenie Bluetooth z urządzeniem innego rodzaju za pomocą kabla 3,5 mm.
Uwaga: Po podłączeniu kabla audio głośnik automatycznie przełączy się w tryb Aux-in.
Tryb Napędu flash USB
Odtwarzaj muzykę z pamięci USB, gdy jest podłączona do gniazda.
Tryb karaoke
Podłącz mikrofon – głośnik automatycznie do portu mikrofonu, a głośnik automatycznie przełączy się w tryb mikrofonu w trybie połączenia lub rozłączenia Bluetooth. Głośność można regulować osobno, obracając pokrętło głośności mikrofonu.
Tryb gitarowy
Podłącz gitarę lub inny instrument ID.El do gniazda gitarowego. Sygnał wyjściowy można zmieszać z odtwarzaniem przez Bluetooth, USBA lub aux-in. Głośność można regulować osobno, obracając pokrętło głośności.
Uwaga: przed podłączeniem gitary należy upewnić się, że jej sygnał wyjściowy nie jest zbyt głośny. W przeciwnym razie może być konieczne zmniejszenie głośności mikrofonu, aby to zrekompensować, w przeciwnym razie wyjściowy głośniej gitary jest wyższy niż mikrofonu.
Automatyczny wyłącznik
Ten głośnik wyłączy się automatycznie po 30 minutach, jeśli nie zostanie sparowany z żadnym urządzeniem przez Bluetooth lub nie będzie odtwarzał żadnego dźwięku po sparowaniu. W przypadku niskiego poziomu naładowania akumulatora głośnik również wyłączy się automatycznie.
Specyfikacja Urządzenia
Model: Halo 300
Kolor: Czerny
Wersja Bluetooth: 5.3
Kodek Audio: SBC
Kompatybilność Bluetooth: A2DP/AVRCP
Zasięg Efektywny Bluetooth: 10m(33ft) Line-of-sight
Zakres Częstotliwości: 40Hz-20KHz
Czas odtwarzania: Dioda wyłączona: do 25 godzin (przy głośności 50%)
Pojemność Akumulatora: 27000mAh(3.7V/10000mAh)
Napięcie zasilania: 5V-15V/3A MAX
Moc wyjściowa: 2*100W
Port wyjściowy: USB-A
Pasmo częstotliwości: 2402-2480 MHz
Moc nadawania: 9.17dBm
Pielęgnacja i konserwacja produktu
- Do czyszczenia produktu nie należy używać żadnych detergentów