105mm

145mm

よくある質問:

体重はどうやって測ったらよいですか。
1. 体重計の電源を入れた後、測定中に表示値が変動するのは正常なことです。体重計は、体重を測定するために、体内の電気インピーダンスを測定します。
2. 体重計は、体内の電気インピーダンスを測定するために、微弱な電流を使用します。この電流は、人体に安全であり、無害です。

測定時にインピーダンスに影響を与える要因は:
1. 足が乾燥している場合
2. 足の裏の角質が厚い場合
3. 足の裏に汗がある場合
4. 足の裏に水がある場合
5. 足の裏にローションがある場合
6. 足の裏にクリームがある場合
7. 足の裏にパウダーがある場合
8. 足の裏にオイルがある場合
9. 足の裏にエッセンスがある場合
10. 足の裏にジェルがある場合
11. 足の裏にパックがある場合
12. 足の裏にマッサージオイルがある場合
13. 足の裏にボディローションがある場合
14. 足の裏にボディクリームがある場合
15. 足の裏にボディパウダーがある場合
16. 足の裏にボディエッセンスがある場合
17. 足の裏にボディジェルがある場合
18. 足の裏にボディパックがある場合
19. 足の裏にボディマッサージオイルがある場合

足の裏にインピーダンスに影響を与える要因は、体重計の測定に影響を与えます。

体重計の測定値が安定しない場合、以下の方法をお試しください。
1. 足の裏を乾燥させる。
2. 足の裏を清潔にする。
3. 足の裏を平らにする。
4. 足の裏を温める。
5. 足の裏をリラックスさせる。
6. 足の裏をマッサージする。
7. 足の裏を動かす。
8. 足の裏を揉む。
9. 足の裏をこする。
10. 足の裏をたたく。
11. 足の裏をつねる。
12. 足の裏をつまむ。
13. 足の裏をつまんでねじる。
14. 足の裏をつまんでねじってこする。
15. 足の裏をつまんでねじってこすってたたく。
16. 足の裏をつまんでねじってこすってたたくとつねる。
17. 足の裏をつまんでねじってこすってたたくとつねるとつまむ。

測定項目:

1. 体重
2. 体脂肪
3. 内臓脂肪量
4. 筋肉量
5. 骨格量
6. 基礎代謝量
7. 体内水分量
8. 体内タンパク質
9. 体内ミネラル量
10. 体内脂肪量
11. 体年齢
12. 体型
13. 体重管理目標
14. 体重管理スコア
15. 体重管理プラン
16. 体重管理ステータス
17. 体重管理アドバイス
18. 体重管理ルール
19. BMI
20. 体重
21. 日付
22. 時間

動作原理:

体重計は、インピーダンス法を用いた測定原理に基づく電子式体重計です。体重計の下には、4つの高精度センサーが内蔵されています。測定時間は2.5秒以内です。体重計は、足の裏の電流を測定し、体内の電気インピーダンスを測定するために、微弱な電流を使用します。この電流は、人体に安全であり、無害です。

仕様:

1. LED表示スクリーン:0.96inch
2. 単位切り替え:kg/jin/lb/st
3. 測定範囲:5kg~150kg
4. 精度:0.1kg/0.2lb/0.5kg
5. 電源:3V(AAA電池x2)
6. 動作温度:0℃~40℃
7. 動作湿度:10%~90%
8. 保存温度:-20℃~60℃
9. 保存湿度:10%~90%
10. 作業周波数:2.4GHz
11. 作業電流:<10mA

注意事項:

1. 体重計の内部のセンサーやコンピューターなどの部品を破壊したり改造したり取扱説明書を無視した使用
2. 体重計を水に浸けないでください。
3. 体重計は、ほこりや腐食性のある場所や、高温や高湿度の場所に置かないでください。
4. 体重計を使用する前に、足の裏に汗やほこりを清潔にしてください。
5. 1日に1回以上体重計のスイッチを入れる場合は、電池を交換してください。

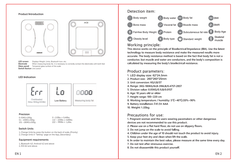

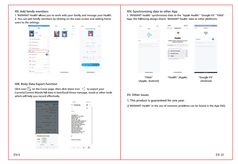

Electronic scale User Manual

Model No.: CFS20BLE

Read the instructions carefully before using the product.

封面

Bluetooth体重計 ユーザーズガイド

モデル: 260H

ご利用する前に、本説明書をちゃんとお読みください。