DOOGEE

Wild Boom Pro
Portable Wireless Speaker

USER GUIDE

Guide De L'utilisateur
Benutzerhandbuch
Guida Utente
Guía Del Usuario
Руководство Пользователя
Instrukcja Obsługi
Uživatelská Příručka
ユーザーガイド
دليل المستخدم

USER GUIDE

SCAN THE QR CODE
FOR MORE FUNCTION
INFORMATION

Model: BP05

WHAT'S IN THE BOX

Wild Boom Pro Wireless Speaker Box

Wild Boom Pro Wireless Speaker

User Guide

Warranty Card

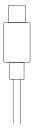

USB-C Charging Cable

Audio Cable

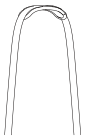

handle

AT A GLANCE

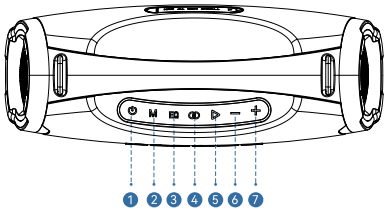

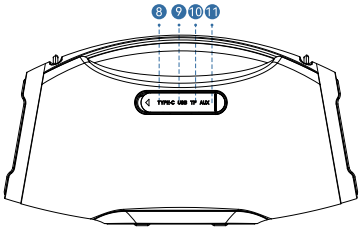

EN

1	Power Button	7	Volume+
2	Mode Switch Button	8	Type-C Charging Port
3	EQ Button	9	TF Card Slot
4	TWS Button	10	USB Port
5	MFB Button	11	AUX Port
6	Volume-		

FR

1	Bouton d'alimentation	7	Volume +
2	Bouton de sélection du mode	8	Port de charge Type-C
3	Bouton EQ	9	Emplacement pour carte TF
4	Bouton TWS	10	Port USB
5	Bouton multifonction (MFB)	11	Port AUX
6	Volume -		

DE

1	Ein-/Aus-Taste	7	Lautstärke +
2	Modus-Taste	8	Type-C-Ladeanschluss
3	EQ-Taste	9	TF-Kartensteckplatz
4	TWS-Taste	10	USB-Anschluss
5	MFB-Taste	11	AUX-Anschluss
6	Lautstärke –		

IT

1	Pulsante di accensione	7	Volume +
2	Pulsante di cambio modalità	8	Porta di ricarica Type-C
3	Pulsante EQ	9	Slot per scheda TF
4	Pulsante TWS	10	Porta USB
5	Pulsante MFB	11	Porta AUX
6	Volume –		

ES

1	Botón de encendido	7	Volumen +
2	Botón de cambio de modo	8	Puerto de carga Tipo-C
3	Botón de ecualización	9	Ranura para tarjeta TF
4	Botón TWS	10	Puerto USB
5	Botón MFB	11	Puerto AUX
6	Volumen –		

RU

1	Кнопка питания	7	Увеличение громкости
2	Кнопка переключения режимов	8	Порт зарядки Type-C
3	Кнопка эквалайзера	9	Слот для карты TF
4	Кнопка TWS	10	Порт USB
5	Многофункциональная кнопка (MFB)	11	Порт AUX
6	Уменьшение громкости		

PL

1	Przycisk zasilania	7	Zwiększanie głośności
2	Przycisk zmiany trybu	8	Port ładowania USB-C
3	Przycisk EQ	9	Gniazdo karty TF
4	Przycisk TWS	10	Port USB
5	Przycisk MFB	11	Port AUX
6	Zmniejszanie głośności		

CZ

1	Tlačítko napájení	7	Ovládání hlasitosti (+)
2	Tlačítko přepínání režimů	8	Nabíjecí port typu C
3	Tlačítko ekvalizéru	9	Slot pro kartu TF
4	Tlačítko TWS	10	Port USB
5	Tlačítko MFB	11	Port AUX
6	Ovládání hlasitosti (–)		

JP

1	電源ボタン	7	音量＋
2	モード切替ボタン	8	Type-C充電ポート
3	EQボタン	9	TFカードスロット
4	TWSボタン	10	USBポート
5	MFBボタン	11	AUXポート
6	音量—		

AR

1	زر التشغيل	7	رفع مستوى الصوت
2	زر تبديل الوضع	8	منفذ شحن من النوع C
3	زر مُعادل الصوت	9	فتحة بطاقة TF
4	زر سماعات الأذن اللاسلكية الحقيقية	10	منفذ USB
5	زر التحكم متعدد الوظائف	11	منفذ AUX
6	مستوى الصوت		

FUNCTION: CHARING

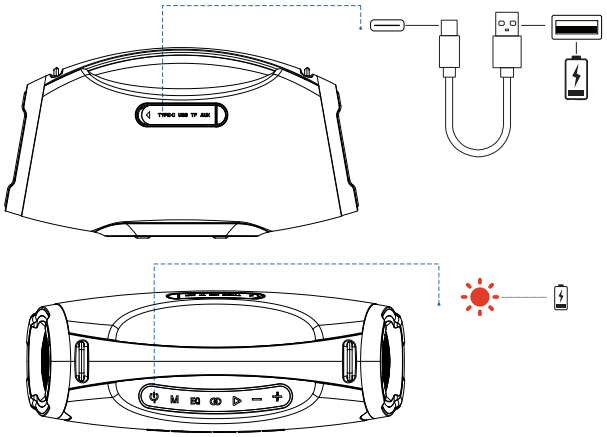

EN

☀	Being Charged	Charging: The LED indicator turns solid red.
○	Fully Charged	Fully charged: The LED indicator turns off.
Low battery reminder: When the battery level is lower than 20% the speaker will pop up a voice		

FR

☀	Accusé	En charge : le voyant LED devient rouge fixe.
○	Entièrement facturé	Charge complète : le voyant LED s'éteint.
Alerte batterie faible : lorsque le niveau de la batterie est inférieur à 20 %, un signal sonore retentit.		

DE

☀	Anklage	Ladevorgang: Die LED-Anzeige leuchtet durchgehend rot.
○	Vollständig aufgeladen	Vollständig geladen: Die LED-Anzeige erlischt.
Warnung bei niedrigem Akkustand: Wenn der Akkustand unter 20 % sinkt, gibt der Lautsprecher eine Sprachansage aus.		

IT

☀	In fase di addebito	In carica: l'indicatore LED si illumina di rosso fisso.
○	Completamente addebitato	Completamente carica: l'indicatore LED si spegne.
Promemoria batteria scarica: quando il livello della batteria è inferiore al 20%, l'altoparlante emetterà un messaggio vocale.		

ES

☀	Ser acusado	Cargando: El indicador LED se ilumina en rojo fijo.
○	Completamente cargado	Carga completa: El indicador LED se apaga.
Recordatorio de batería baja: Cuando el nivel de batería sea inferior al 20%, el altavoz emitirá un mensaje de voz.		

RU

☀	Зарядка произведена	Зарядка: Светодиодный индикатор загорается красным цветом.
○	Полностью заряжен	Полностью заряжен: Светодиодный индикатор гаснет.
Предупреждение о низком заряде батареи: когда уровень заряда батареи опустится ниже 20%, динамик издаст голосовое сообщение.		

PL

☀	Ładowanie	Ładowanie: Dioda LED świeci ciągłym czerwonym światłem.
○	W pełni naładowany	Pełne naładowanie: Dioda LED gaśnie.
Przypomnienie o niskim poziomie naładowania baterii: Gdy poziom naładowania baterii spadnie poniżej 20%, głośnik wyemituje komunikat głosowy		

CZ

☀	Nabíjení	Nabíjení: LED indikátor se rozsvítí červeně.
○	Plně nabito	Plně nabito: LED indikátor zhasne.
Upozornění na nízkou úroveň nabití baterie: Pokud je úroveň nabití baterie nižší než 20 %, reproduktor ozve hlasový signál.		

JP

☀	充電中	充電中：LEDインジケーターが赤色に点灯します。
○	充電完了	充電完了：LEDインジケーターが消灯します。
バッテリー残量低下のお知らせ：バッテリー残量が20%未満になると、スピーカーから音声が流れます。		

AR

☀	توجيه الاتهام	الشحن: يتحول مؤشر LED إلى اللون الأحمر الثابت.
○	مشحون بالكامل	عند اكتمال الشحن: ينطفئ مؤشر LED.
تنبيه انخفاض مستوى البطارية: عندما يكون مستوى البطارية أقل من 20%، سيصدر مكبر الصوت تنبيهًا صوتيًا.		

FUNCTION: POWER ON/OFF

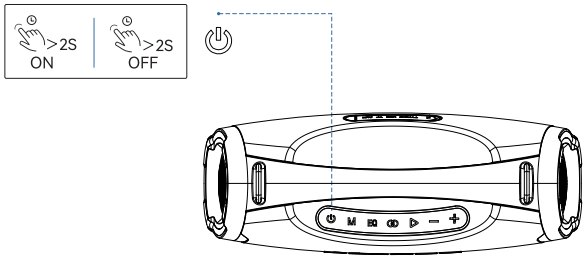

EN

	Power On	Press and Hold for 2 Seconds
		Blue light on
	Power Off	Press and Hold for 2 Seconds
		Light Off

Note: If no device is connected to the speaker within 10 minutes of it being powered on, the speaker will automatically power off.

FR

	Mise sous tension	Maintenez la pression pendant 2 secondes.
		Voyant bleu allumé
	Mise hors tension	Maintenez la pression pendant 2 secondes.
		Veille éteinte

Remarque : Si aucun appareil n'est connecté à l'enceinte dans les 10 minutes suivant sa mise en marche, celle-ci s'éteindra automatiquement.

DE

	Strom einschalten	2 Sekunden lang gedrückt halten
		Blaues Licht an
	Strom aus	2 Sekunden lang gedrückt halten
		Licht aus
Hinweis: Wenn innerhalb von 10 Minuten nach dem Einschalten kein Gerät an den Lautsprecher angeschlossen wird, schaltet sich der Lautsprecher automatisch aus.		

IT

	Accensione	Tieni premuto per 2 secondi
		Luce blu accesa
	Spegnimento	Tieni premuto per 2 secondi
		Luce spenta
Nota: se nessun dispositivo viene collegato all'altoparlante entro 10 minuti dall'accensione, l'altoparlante si spegnerà automaticamente.		

ES

	Encendido	Mantén pulsado durante 2 segundos
		Luz azul encendida
	Apagado	Mantén pulsado durante 2 segundos
		Luz apagada
Nota: Si no se conecta ningún dispositivo al altavoz en los 10 minutos posteriores a su encendido, el altavoz se apagará automáticamente.		

RU

	Включение питания	Нажмите и удерживайте в течение 2 секунд
		Синий свет включен
	Выключение питания	Нажмите и удерживайте в течение 2 секунд
		Свет выключен
Примечание: Если в течение 10 минут после включения колонки к ней не будет подключено ни одно устройство, колонка автоматически выключится.		

PL

	Włącz zasilanie	Naciśnij i przytrzymaj przez 2 sekundy
		Niebieskie światło włączone
	Wyłącz zasilanie	Naciśnij i przytrzymaj przez 2 sekundy
		Światło wyłączone
Uwaga: Jeśli w ciągu 10 minut od włączenia głośnika nie zostanie podłączone żadne urządzenie, głośnik wyłączy się automatycznie.		

CZ

	Zapnutí	Stiskněte a podržte po dobu 2 sekund
		Modré světlo svítí
	Vypnutí	Stiskněte a podržte po dobu 2 sekund
		Světlo zhasnuto
Poznámka: Pokud k reproduktoru není do 10 minut od zapnutí připojeno žádné zařízení, reproduktor se automaticky vypne.		

JP

	電源オン	2秒間長押し
		青色のライトが点灯
	電源オフ	2秒間長押し
		ライトが消灯
注：電源投入後10分以内にスピーカーに機器が接続されない場合、スピーカーは自動的に電源が切れます。		

AR

	تشغيل الطاقة	اضغط مع الاستمرار لمدة ثانيتين
		ضوء أزرق مضاء
	إيقاف التشغيل	اضغط مع الاستمرار لمدة ثانيتين
		أطفئ الأنوار
ملاحظة: إذا لم يتم توصيل أي جهاز بالسماعة في غضون 10 دقائق من تشغيلها، فسيتم إيقاف تشغيل السماعة تلقائيًا.		

FUNCTION: BLUETOOTH PAIR

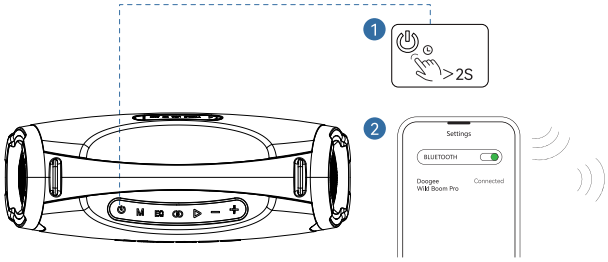

EN

	Press and hold for 2 seconds	1. Press and hold the speaker's power button for 2 seconds. 2. Turn on your phone's Bluetooth and search for the speaker. 3. Select ""Doogee Wild Boom Pro"" to connect.
	Rapidly Flashing Blue Light	Bluetooth to be paired
	Blue light constantly on	Bluetooth Connected

Two ways to disconnect Bluetooth
Method 1: Turn off Bluetooth on your cell phone or computer.
Method 2: Long press the ""Mode Switch Button"" for 3 seconds, the speaker will automatically cut off the Bluetooth signal with the connected Bluetooth.
(Note: Bluetooth cannot be disconnected during call mode.)

FR

	Maintenez la pression pendant 2 secondes.	1. Appuyez sur le bouton d'alimentation de l'enceinte et maintenez-le enfoncé pendant 2 secondes. 2. Activez le Bluetooth de votre téléphone et recherchez l'enceinte. 3. Sélectionnez « Doogee Wild Boom Pro » pour vous connecter.
	Lumière bleue clignotante rapide	Connexion Bluetooth à appairer
	Lumière bleue constamment allumée	Connecté en Bluetooth

Deux façons de déconnecter le Bluetooth
Méthode 1 : Désactivez le Bluetooth sur votre téléphone portable ou votre ordinateur.
Méthode 2 : Appuyez longuement sur le « Bouton de changement de mode » pendant 3 secondes ; l'enceinte coupera alors automatiquement la connexion Bluetooth active.
(Remarque : le Bluetooth ne peut pas être déconnecté en mode appel.)

DE

	2 Sekunden lang gedrückt halten	1. Halten Sie den Ein-/Ausschalter des Lautsprechers 2 Sekunden lang gedrückt. 2. Aktivieren Sie Bluetooth auf Ihrem Smartphone und suchen Sie nach dem Lautsprecher. 3. Wählen Sie „""Doogee Wild Boom Pro""“ aus, um die Verbindung herzustellen.
	Schnell blinkendes blaues Licht	Bluetooth-Verbindung erforderlich
	Blaues Licht leuchtet dauerhaft	Bluetooth-Verbindung hergestellt

Zwei Möglichkeiten, die Bluetooth-Verbindung zu trennen:
Methode 1: Deaktivieren Sie Bluetooth auf Ihrem Mobiltelefon oder Computer.
Methode 2: Halten Sie die Taste „Mode Switch“ (Modus-Umschalter) für 3 Sekunden gedrückt; der Lautsprecher trennt daraufhin automatisch die Bluetooth-Verbindung zum verbundenen Gerät.
(Hinweis: Im Telefonie-Modus kann die Bluetooth-Verbindung nicht getrennt werden.)

IT

	Tieni premuto per 2 secondi	1. Tieni premuto il pulsante di accensione dell'altoparlante per 2 secondi. 2. Attiva il Bluetooth sul telefono e cerca l'altoparlante. 3. Seleziona ""Doogee Wild Boom Pro"""" per connetterti.
	Luce blu lampeggiante rapidamente	Bluetooth da associare
	Luce blu fissa	Bluetooth connesso

Due modi per disconnettere il Bluetooth
Metodo 1: Disattiva il Bluetooth sul tuo cellulare o computer.
Metodo 2: Tieni premuto il ""Pulsante di selezione modalità"" per 3 secondi; l'altoparlante interromperà automaticamente la connessione Bluetooth con il dispositivo attualmente associato. (Nota: il Bluetooth non può essere disconnesso durante una chiamata.)

ES

	Mantén pulsado durante 2 segundos	1. Mantén pulsado el botón de encendido del altavoz durante 2 segundos. 2. Activa el Bluetooth de tu teléfono y busca el altavoz. 3. Selecciona ""Doogee Wild Boom Pro"" para conectarte.
	Luz azul intermitente rápida	Bluetooth para emparejar
	Luz azul encendida constantemente	Conexión Bluetooth

Dos formas de desconectar el Bluetooth
Método 1: Desactive el Bluetooth en su teléfono móvil o computadora.
Método 2: Mantenga presionado el «Botón de cambio de modo» durante 3 segundos; el altavoz cortará automáticamente la conexión Bluetooth con el dispositivo vinculado.
(Nota: El Bluetooth no se puede desconectar durante una llamada).

RU

	Нажмите и удерживайте в течение 2 секунд	1. Нажмите и удерживайте кнопку питания колонки в течение 2 секунд. 2. Включите Bluetooth на телефоне и выполните поиск колонки. 3. Выберите «Doogee Wild Boom Pro» для подключения.
	Быстро мигающий синий индикатор	Для сопряжения по Bluetooth
	Синий индикатор горит постоянно	Подключение по Bluetooth завершено

Два способа отключения Bluetooth
Способ 1: Отключите Bluetooth на вашем мобильном телефоне или компьютере.
Способ 2: Нажмите и удерживайте кнопку переключения режимов («Mode Switch Button») в течение 3 секунд — динамик автоматически разорвет соединение с подключенным устройством Bluetooth.
(Примечание: отключение Bluetooth невозможно во время телефонного разговора.)

PL

	Naciśnij i przytrzymaj przez 2 sekundy	1. Naciśnij i przytrzymaj przycisk zasilania głośnika przez 2 sekundy. 2. Włącz Bluetooth w telefonie i wyszukaj głośnik. 3. Wybierz „Doogee Wild Boom Pro"", aby nawiązać połączenie.
	Szybko migające niebieskie światło	Bluetooth do sparowania
	Niebieskie światło stale włączone	Połączono przez Bluetooth

Dwa sposoby na rozłączenie Bluetooth
Metoda 1: Wyłącz Bluetooth w telefonie komórkowym lub na komputerze.
Metoda 2: Naciśnij i przytrzymaj „Przycisk zmiany trybu" przez 3 sekundy – głośnik automatycznie rozłączy się z aktualnie sparowanym urządzeniem Bluetooth.
(Uwaga: Rozłączenie Bluetooth nie jest możliwe w trakcie trwania połączenia głosowego).

CZ

	Stiskněte a podržte po dobu 2 sekund	1. Stiskněte a podržte tlačítko napájení reproduktoru po dobu 2 sekund. 2. Zapněte Bluetooth na telefonu a vyhledejte reproduktor. 3. Vyberte možnost „Doogee Wild Boom Pro" pro připojení.
	Rychle blikající modré světlo	Bluetooth k párování
	Modré světlo svítí nepřetržitě	Bluetooth připojen

Dva způsoby odpojení Bluetooth
Metoda 1: Vypněte Bluetooth na mobilním telefonu nebo počítači.
Metoda 2: Dlouze stiskněte tlačítko přepínání režimů po dobu 3 sekund, reproduktor automaticky vypne signál Bluetooth s připojeným zařízením.
(Poznámka: Bluetooth nelze odpojit během hovoru.)

JP

	2秒間押し続けます	1. スピーカーの電源ボタンを2秒間長押しします。 2. スマートフォンのBluetoothをオンにして、スピーカーを検索します。 3. 「Doogee Wild Boom Pro」を選択して接続します。
	青色のライトが高速点滅	Bluetoothペアリング
	青色のライトが常時点灯	Bluetooth接続済み

Bluetoothの接続を解除する2つの方法
方法1: 携帯電話またはコンピュータのBluetooth機能をオフにする。
方法2: 「モード切替ボタン」を3秒間長押しする。これにより、スピーカーが現在接続中のBluetooth信号を自動的に遮断します。
（注: 通話中はBluetoothの接続を解除できません。）

AR

	اضغط مع الاستمرار لمدة ثانيتين	1. اضغط مع الاستمرار على زر تشغيل السماعة لمدة ثانيتين. 2. شغّل البلوتوث في هاتفك وابحث عن السماعة. 3. اختر "Doogee Wild Boom Pro" للاتصال.
	ضوء أزرق وامض بسرعة	يجب إقران البلوتوث
	ضوء أزرق مضاء باستمرار	متصل بتقنية البلوتوث

طريقتان لفصل البلوتوث
الطريقة الأولى: أوقف تشغيل البلوتوث على هاتفك أو جهاز الكمبيوتر.
الطريقة الثانية: اضغط مطولاً على زر "تبديل الوضع" لمدة 3 ثوانٍ، وسيقوم مكبر الصوت تلقائيًا بفصل إشارة البلوتوث المتصلة.
(ملاحظة: لا يمكن فصل البلوتوث أثناء وضع المكالمات).

FUNCTION: TWS MODE

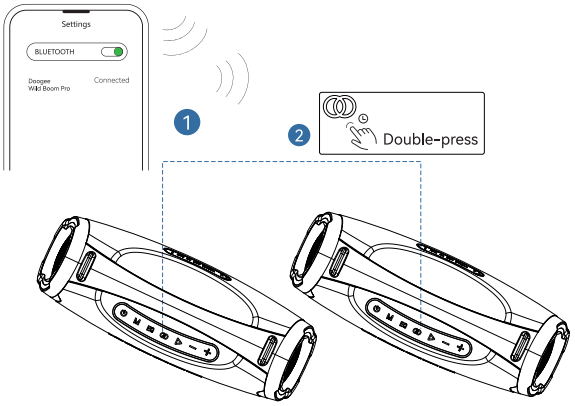

EN

TWS connection	1. Speaker 1 is connected to the mobile phone; Speaker 2 is powered on and in pairing mode.
	2. Double-press the "TWS Button" on both Speaker 1 and Speaker 2: TWS pairing is successful.
	Note: TWS Mode : USB Drive / TF Card: Supports MP3 audio format only.
TWS disconnection	Double-press the "TWS Button" on any of the speakers to disconnect TWS
	Note: If both speakers are turned on simultaneously again, they cannot perform TWS pairing.

FR

Connexion TWS	1. L'enceinte 1 est connectée au téléphone ; l'enceinte 2 est allumée et en mode appairage.
	2. Appuyez deux fois sur le « bouton TWS » sur l'enceinte 1 et l'enceinte 2 : l'appairage TWS est réussi.
	Remarque : Mode TWS : Clé USB/carte TF : Format audio MP3 uniquement.
Déconnexion TWS	Appuyez deux fois sur le « bouton TWS » de l'une des enceintes pour désactiver le mode TWS.
	Remarque : Si les deux enceintes sont rallumées simultanément, elles ne peuvent pas effectuer l'appairage TWS.

DE

TWS-Verbindung	1. Lautsprecher 1 ist mit dem Mobiltelefon verbunden; Lautsprecher 2 ist eingeschaltet und befindet sich im Kopplungsmodus.
	2. Drücken Sie die „TWS-Taste“ sowohl an Lautsprecher 1 als auch an Lautsprecher 2 zweimal: Die TWS-Kopplung ist erfolgreich.
	Hinweis: TWS-Modus: USB-Stick/TF-Karte: Unterstützt nur das MP3-Audioformat.
TWS-Trennung	Drücken Sie zweimal die „TWS-Taste“ auf einem der Lautsprecher, um die TWS-Verbindung zu trennen.
	Hinweis: Wenn beide Lautsprecher gleichzeitig wieder eingeschaltet werden, ist eine TWS-Kopplung nicht möglich.

IT

Connessione TWS	1. L'altoparlante 1 è collegato al telefono cellulare; l'altoparlante 2 è acceso e in modalità di abbinamento.
	2. Premi due volte il "Tasto TWS" sia sull'Altoparlante 1 che sull'Altoparlante 2: l'accoppiamento TWS è riuscito.
	Nota: Modalità TWS: unità USB / scheda TF: supporta solo il formato audio MP3.
Disconnessione TWS	Premi due volte il "Tasto TWS" su uno qualsiasi degli altoparlanti per disconnettere il TWS.
	Nota: se entrambi gli altoparlanti vengono riaccesi contemporaneamente, non sarà possibile eseguire nuovamente l'abbinamento TWS.

ES

Conexión TWS	1. El altavoz 1 está conectado al teléfono móvil; el altavoz 2 está encendido y en modo de emparejamiento.
	2. Presione dos veces el «Botón TWS» tanto en el Altavoz 1 como en el Altavoz 2: el emparejamiento TWS se ha realizado correctamente.
	Nota: Modo TWS: Unidad USB/Tarjeta TF: Solo admite formato de audio MP3.
Desconexión TWS	Pulsa dos veces el «botón TWS» en cualquiera de los altavoces para desconectar el TWS.
	Nota: Si ambos altavoces se encienden simultáneamente, no podrán emparejarse mediante TWS.

RU

Подключение TWS	1. Динамик 1 подключен к мобильному телефону; динамик 2 включен и находится в режиме сопряжения.
	2. Дважды нажмите кнопку «TWS» на обоих динамиках (Динамик 1 и Динамик 2): TWS-сопряжение выполнено успешно.
	Примечание: Режим TWS: USB-накопитель / TF-карта: поддерживает только аудиоформат MP3.
Разрыв TWS	Дважды нажмите кнопку «TWS» на любой из колонок, чтобы отключить TWS.
	Примечание: Если оба динамика будут включены одновременно, сопряжение TWS будет невозможно.

PL

Połączenie TWS	1. Głośnik 1 jest połączony z telefonem komórkowym; Głośnik 2 jest włączony i znajduje się w trybie parowania.
	2. Дважды нажмите кнопку «TWS» на обоих динамиках (Динамик 1 и Динамик 2): TWS-сопряжение выполнено успешно.
	Uwaga: Tryb TWS: Dysk USB/karta TF: obsługuje tylko format audio MP3.
Rozłączenie TWS	Дважды нажмите кнопку «TWS» на любой из колонок, чтобы отключить TWS.
	Uwaga: Jeśli oba głośniki zostaną ponownie włączone jednocześnie, nie będzie można ich sparować TWS

CZ

Připojení TWS	1. Reproduktor 1 je připojen k mobilnímu telefonu; Reproduktor 2 je zapnutý a v režimu párování.
	2. Dvakrát stiskněte tlačítko „TWS“ na reproduktoru 1 a reproduktoru 2: Párování TWS je úspěšné.
	Poznámka: Režim TWS: USB disk / TF karta: Podporuje pouze audio formát MP3.
Odpojení TWS	Dvojitým stisknutím tlačítka „TWS“ na kterémkoli reproduktoru vypnete TWS.
	Poznámka: Pokud se oba reproduktory znovu zapnou současně, nemohou se spárovat s TWS.

JP

TWS接続	1. スピーカー1をスマートフォンに接続し、スピーカー2の電源をオンにしてペアリングモードにします。
	2. スピーカー1およびスピーカー2の両方で「TWSボタン」を2回押します：TWSペアリングが完了しました。
	注：TWSモード — USBメモリ / TFカード：MP3音声フォーマットのみ対応しています。
TWS切断	いずれかのスピーカーの「TWSボタン」を2回押すと、TWSの接続が解除されます。
	注：両方のスピーカーを再度同時に電源を入れた場合、TWSペアリングを行うことはできません。

AR

اتصال TWS	1. السماعة 1 متصلة بالهاتف المحمول؛ السماعة 2 قيد التشغيل وفي وضع الاقتران
	2. اضغط مرتين على زر "TWS" في كل من السماعة 1 والسماعة 2: تم إقران TWS بنجاح.
	ملاحظة: وضع TWS: محرك أقراص USB / بطاقة TF: يدعم تنسيق الصوت MP3 فقط.
انقطاع اتصال TWS	اضغط مرتين على زر "TWS" الموجود على أي من السماعات لفصل TWS
	ملاحظة: إذا تم تشغيل كلا السماعتين في وقت واحد مرة أخرى، فلن تتمكن من إجراء عملية الاقتران اللاسلكي.

FUNCTION:
DUAL DEVICE CONNECTION

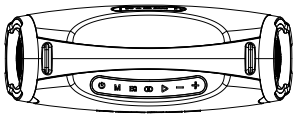

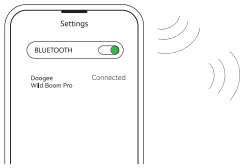

Connect Via Bluetooth
Equipment 1

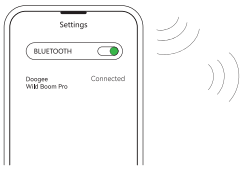

Connect Via Bluetooth
Equipment 2

EN

Dual device connection	1. On the first device, open the Bluetooth pairing list, connect the speaker, and complete pairing.
	2. Press and hold the "Mode Switch Button" on the speaker for 3 seconds to disconnect the Bluetooth connection and enter pairing mode.
	3. On the second device, open the Bluetooth pairing list, connect the speaker, and complete pairing.
	4. On the first device, reopen the Bluetooth pairing list, manually click to reconnect the speaker, and complete pairing.

FR

Connexion à deux appareils	1. Sur le premier appareil, ouvrez la liste des appareils Bluetooth, connectez l'enceinte et finalisez l'appairage.
	2. Appuyez longuement (pendant 3 secondes) sur le « bouton de changement de mode » de l'enceinte pour couper la connexion Bluetooth et passer en mode appairage.
	3. Sur le second appareil, ouvrez la liste des appareils Bluetooth, connectez l'enceinte et finalisez l'appairage.
	4. Sur le premier appareil, ouvrez à nouveau la liste des appareils Bluetooth, sélectionnez manuellement l'enceinte pour la reconnecter et finalisez l'appairage.

DE

Verbindung mit zwei Geräten	1. Öffnen Sie auf dem ersten Gerät die Bluetooth-Kopplungsliste, verbinden Sie den Lautsprecher und schließen Sie den Kopplungsvorgang ab.
	2. Halten Sie die „Modus-Umschalttaste" am Lautsprecher 3 Sekunden lang gedrückt, um die Bluetooth-Verbindung zu trennen und in den Kopplungsmodus zu wechseln.
	3. Öffnen Sie auf dem zweiten Gerät die Bluetooth-Kopplungsliste, verbinden Sie den Lautsprecher und schließen Sie den Kopplungsvorgang ab.
	4. Öffnen Sie auf dem ersten Gerät erneut die Bluetooth-Kopplungsliste, wählen Sie den Lautsprecher manuell zur Wiederverbindung aus und schließen Sie den Kopplungsvorgang ab.

IT

Connessione a due dispositivi	1. Sul primo dispositivo, apri l'elenco dei dispositivi Bluetooth, seleziona l'altoparlante e completa l'accoppiamento.
	2. Tieni premuto il "Pulsante di cambio modalità" sull'altoparlante per 3 secondi per disconnettere il Bluetooth e accedere alla modalità di accoppiamento.
	3. Sul secondo dispositivo, apri l'elenco dei dispositivi Bluetooth, seleziona l'altoparlante e completa l'accoppiamento.
	4. Sul primo dispositivo, riapri l'elenco dei dispositivi Bluetooth, seleziona manualmente l'altoparlante per riconnetterlo e completa l'accoppiamento.

ES

Conexión de dos dispositivos	1. En el primer dispositivo, abra la lista de emparejamiento Bluetooth, conecte el altavoz y complete el emparejamiento.
	2. Mantenga presionado el "Botón de cambio de modo" del altavoz durante 3 segundos para desconectar la conexión Bluetooth y entrar en el modo de emparejamiento.
	3. En el segundo dispositivo, abra la lista de emparejamiento Bluetooth, conecte el altavoz y complete el emparejamiento.
	4. En el primer dispositivo, vuelva a abrir la lista de emparejamiento Bluetooth, toque manualmente para reconectar el altavoz y complete el emparejamiento.

RU

Подключение двух устройств	1. На первом устройстве откройте список сопряжения Bluetooth, выберите динамик и завершите процесс сопряжения.
	2. Нажмите и удерживайте кнопку переключения режимов («Mode Switch Button») на динамике в течение 3 секунд, чтобы разорвать Bluetooth-соединение и перейти в режим сопряжения.
	3. На втором устройстве откройте список сопряжения Bluetooth, выберите динамик и завершите процесс сопряжения.
	4. На первом устройстве снова откройте список сопряжения Bluetooth, вручную выберите динамик для повторного подключения и завершите процесс сопряжения.

PL

Połączenie z dwoma urządzeniami	1. Na pierwszym urządzeniu otwórz listę parowania Bluetooth, połącz się z głośnikiem i zakończ proces parowania.
	2. Naciśnij i przytrzymaj przycisk „Mode Switch" (przełącznik trybu) na głośniku przez 3 sekundy, aby rozłączyć połączenie Bluetooth i przejść do trybu parowania.
	3. Na drugim urządzeniu otwórz listę parowania Bluetooth, połącz się z głośnikiem i zakończ proces parowania.
	4. Na pierwszym urządzeniu ponownie otwórz listę parowania Bluetooth, ręcznie wybierz głośnik, aby nawiązać ponowne połączenie, i zakończ proces parowania.

CZ

Připojení dvou zařízení	1. Na prvním zařízení otevřete seznam párování Bluetooth, připojte reproduktor a dokončete párování.
	2. Stiskněte a podržte tlačítko „Přepínač režimu" na reproduktoru po dobu 3 sekund, abyste ukončili připojení Bluetooth a přešli do režimu párování.
	3. Na druhém zařízení otevřete seznam párování Bluetooth, připojte reproduktor a dokončete párování.
	4. Na prvním zařízení znovu otevřete seznam párování Bluetooth, ručně klikněte pro opětovné připojení reproduktoru a dokončete párování.

JP

デュアルデバイス接続	1. 最初のデバイスで、Bluetoothペアリングリストを開き、スピーカーを接続してペアリングを完了します。
	2. スピーカーの「モード切り替えボタン」を3秒間押し続けると、Bluetooth接続が切断され、ペアリングモードに入ります。
	3. 2台目のデバイスでBluetoothペアリングリストを開き、スピーカーを接続してペアリングを完了します。
	4. 最初のデバイスで、Bluetoothペアリングリストを再度開き、スピーカーを手動でクリックして再接続し、ペアリングを完了します。

AR

اتصال جهازين	1. على الجهاز الأول، افتح قائمة اقتران البلوتوث، وقم بتوصيل السماعة، وأكمل عملية الاقتران.
	2. اضغط مع الاستمرار على زر "تبديل الوضع" الموجود على مكبر الصوت لمدة 3 ثوانٍ لفصل اتصال البلوتوث و الدخول في وضع الاقتران.
	3. على الجهاز الثاني، افتح قائمة اقتران البلوتوث، وقم بتوصيل السماعة، وأكمل عملية الاقتران.
	4. على الجهاز الأول، أعد فتح قائمة اقتران البلوتوث، وانقر يدويًا لإعادة توصيل السماعة، وأكمل عملية الاقتران.

FUNCTION:
MODE SWITCHING

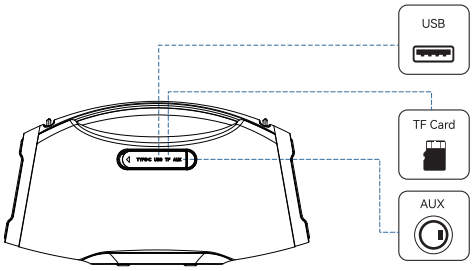

EN

Power-On State	Click the "Mode Switch Button" to switch between Bluetooth, TF Card, USB Drive, and AUX modes.	
Play Pause	USB mode	Insert a USB drive to enter USB mode.
	AUX mode	Insert AUX cable to enter AUX mode.
	TF Card mode	Insert TF-card to enter TF-card mode.
1. When a TF card, USB flash drive, or AUX audio cable is inserted, the device will automatically power off after 20 minutes of no audio input. 2.Mode Memory: Upon startup, the device defaults to Bluetooth mode; however, if a USB flash drive, TF card, or AUX cable is inserted, the speaker will power on and resume the mode that was active during the previous session.		
Note: In USB Drive/TF Card mode: Supports five audio formats: MP3, WAV, WMA, APE, and FLAC.		

FR

État de mise sous tension	Cliquez sur le « Bouton de changement de mode » pour basculer entre les modes Bluetooth, Carte TF, Clé USB et AUX.	
Play Pause	USB mode	Insérez une clé USB pour passer en mode USB.
	AUX mode	Insérez un câble AUX pour passer en mode AUX.
	TF Card mode	Insérez une carte TF pour passer en mode carte TF.
Note:"1. Lorsqu'une carte TF, une clé USB ou un câble audio AUX est inséré, l'appareil s'éteint automatiquement après 20 minutes d'inactivité audio. 2. Mémorisation du mode : Au démarrage, l'appareil est par défaut en mode Bluetooth ; cependant, si une clé USB, une carte TF ou un câble AUX est inséré, l'enceinte s'allume et reprend le mode actif lors de la dernière utilisation."		
Remarque : En mode clé USB / carte TF, cinq formats audio sont pris en charge : MP3, WAV, WMA, APE et FLAC.		

DE

Eingeschalteter Zustand	Klicken Sie auf die „Modus-Umschalttaste“, um zwischen den Modi Bluetooth, TF-Karte, USB-Stick und AUX umzuschalten.	
Play Pause	USB-Modus	Schließen Sie einen USB-Stick an, um in den USB-Modus zu wechseln.
	AUX-Modus	Schließen Sie ein AUX-Kabel an, um in den AUX-Modus zu wechseln.
	TF-Kartenmodus	Schließen Sie eine TF-Karte an, um in den TF-Kartenmodus zu wechseln.

Notiz:"1. Wenn eine TF-Karte, ein USB-Stick oder ein AUX-Audiokabel eingesteckt wird, schaltet sich das Gerät nach 20 Minuten ohne Audioeingang automatisch aus.
2. Modusspeicher: Beim Einschalten befindet sich das Gerät standardmäßig im Bluetooth-Modus. Wird jedoch ein USB-Stick, eine TF-Karte oder ein AUX-Kabel eingesteckt, schaltet sich der Lautsprecher ein und setzt den im vorherigen Modus aktiven Modus fort."

Hinweis: Im USB-Stick-/TF-Karten-Modus werden fünf Audioformate unterstützt: MP3, WAV, WMA, APE und FLAC.

IT

Stato di accensione	Clicca sul "Pulsante di cambio modalità" per passare tra le modalità Bluetooth, Scheda TF, Unità USB e AUX.	
Play Pause	Modalità USB	Inserisci un'unità USB per attivare la modalità USB.
	Modalità AUX	Inserisci un cavo AUX per attivare la modalità AUX.
	Modalità scheda TF	Inserisci una scheda TF per attivare la modalità scheda TF.

Nota:"1. Quando si inserisce una scheda TF, una chiavetta USB o un cavo audio AUX, il dispositivo si spegne automaticamente dopo 20 minuti di inattività.
2. Memoria modalità: all'avvio, il dispositivo si imposta automaticamente sulla modalità Bluetooth; tuttavia, se si inserisce una chiavetta USB, una scheda TF o un cavo AUX, l'altoparlante si accende e riprende la modalità attiva durante la sessione precedente."

Nota: In modalità unità USB/scheda TF, sono supportati cinque formati audio: MP3, WAV, WMA, APE e FLAC.

ES

Estado de encendido	Haga clic en el «Botón de cambio de modo» para alternar entre los modos Bluetooth, Tarjeta TF, Unidad USB y AUX.	
Play Pause	Modo USB	Inserta una unidad USB para entrar en modo USB.
	Modo AUX	Inserta un cable AUX para entrar en modo AUX.
	Modo de tarjeta TF	Inserta una tarjeta TF para entrar en modo tarjeta TF.

Nota:"1. Al insertar una tarjeta TF, una unidad flash USB o un cable de audio AUX, el dispositivo se apagará automáticamente tras 20 minutos sin entrada de audio.
2. Memoria de modo: Al encenderse, el dispositivo se configura por defecto en modo Bluetooth; sin embargo, si se inserta una unidad flash USB, una tarjeta TF o un cable AUX, el altavoz se encenderá y retomará el modo que estaba activo durante la sesión anterior."

Nota: En el modo de unidad USB/tarjeta TF, se admiten cinco formatos de audio: MP3, WAV, WMA, APE y FLAC.

RU

Состояние включения питания	Нажмите кнопку переключения режимов, чтобы переключиться между режимами Bluetooth, TF-карты, USB-накопителя и AUX.	
Play Pause	USB-режим	Вставьте USB-накопитель, чтобы перейти в режим USB.
	режим AUX	Вставьте AUX-кабель, чтобы перейти в режим AUX.
	Режим tf-карты	Вставьте TF-карту, чтобы перейти в режим TF-карты.
Примечание: "1. При подключении карты памяти TF, USB-накопителя или аудиокабеля AUX устройство автоматически выключится через 20 минут отсутствия аудиосигнала. 2. Память режимов: При включении устройство по умолчанию переходит в режим Bluetooth; однако, если подключен USB-накопитель, карта памяти TF или кабель AUX, динамик включится и возобновит работу в режиме, который был активен во время предыдущего сеанса."		
Примечание: В режиме USB-накопителя / карты TF поддерживаются пять аудиоформатов: MP3, WAV, WMA, APE и FLAC.		

PL

Stan włączenia zasilania	Kliknij „Przycisk zmiany trybu", aby przełączać się między trybami Bluetooth, karty TF, pamięci USB i AUX.	
Play Pause	Tryb USB	Włóż dysk USB, aby przejść do trybu USB.
	Tryb AUX	Włóż kabel AUX, aby przejść do trybu AUX.
	Tryb karty TF	Włóż kartę TF, aby przejść do trybu karty TF.
Poznámka: "1. Po vložení TF karty, USB flash disku nebo AUX audio kabelu se zařízení automaticky vypne po 20 minutách bez zvukového vstupu. 2. Paměť režimu: Po spuštění se zařízení standardně přepne do režimu Bluetooth; pokud však vložíte USB flash disk, TF kartu nebo AUX kabel, reproduktor se zapne a obnoví režim, který byl aktivní během předchozí relace."		
Uwaga: W trybie pamięci USB / karty TF obsługiwanych jest pięć formatów audio: MP3, WAV, WMA, APE oraz FLAC.		

CZ

Stav zapnuto	Kliknutím na tlačítko „Přepínač režimů" přepínáte mezi režimy Bluetooth, TF karta, USB disk a AUX.	
Play Pause	Režim USB	Vložte USB disk pro vstup do režimu USB.
	Režim AUX	Vložte AUX kabel pro vstup do režimu AUX.
	Režim TF karty	Vložte TF kartu pro vstup do režimu TF karty.
Poznámka:"1. Po vložení TF karty, USB flash disku nebo AUX audio kabelu se zařízení automaticky vypne po 20 minutách bez zvukového vstupu. 2. Paměť režimu: Po spuštění se zařízení standardně přepne do režimu Bluetooth; pokud však vložíte USB flash disk, TF kartu nebo AUX kabel, reproduktor se zapne a obnoví režim, který byl aktivní během předchozí relace."		
Poznámka: V režimu USB disku/TF karty: Podporuje pět zvukových formátů: MP3, WAV, WMA, APE a FLAC.		

JP

電源オン状態	「モード切替ボタン」をクリックして、Bluetooth、TFカード、USBドライブ、AUXの各モードを切り替えます。	
Play Pause	USBモード	USBドライブを挿入するとUSBモードになります。
	AUXモード	AUXケーブルを挿入するとAUXモードになります。
	TFカードモード	TFカードを挿入するとTFカードモードになります。
注記："1. TFカード、USBフラッシュドライブ、またはAUXオーディオケーブルが挿入されている場合、20分間音声入力がないと自動的に電源がオフになります。 2. モード記憶：起動時はBluetoothモードがデフォルトですが、USBフラッシュドライブ、TFカード、またはAUXケーブルが挿入されると、スピーカーの電源がオンになり、前回使用時にアクティブだったモードが再開されます。"		
Poznámka: V režimu USB disku/TF karty: Podporuje pět zvukových formátů: MP3, WAV, WMA, APE a FLAC.		

AR

حالة التشغيل	انقر على زر "تبديل الوضع" للتبديل بين أوضاع البلوتوث، وبطاقة الذاكرة، ومحرك أقراص USB، و وضع AUX.	
Play Pause	وضع USB	أدخل محرك أقراص USB للدخول إلى وضع USB.
	وضع AUX	أدخل كابل AUX للدخول إلى وضع AUX.
	وضع بطاقة TF	أدخل بطاقة الذاكرة TF للدخول إلى وضع بطاقة الذاكرة TF.
1. عند إدخال بطاقة ذاكرة TF أو ذاكرة فلاش USB أو كابل صوت AUX، سيتم إيقاف تشغيل الجهاز تلقائيًا بعد ٢٠ دقيقة من عدم وجود أي إدخال صوتي. 2. ذاكرة الوضع: عند التشغيل، يكون الجهاز في وضع البلوتوث افتراضيًا؛ ولكن، في حال إدخال ذاكرة فلاش USB أو بطاقة ذاكرة TF أو كابل AUX، سيتم تشغيل السماعة واستئناف الوضع الذي كان نشطًا خلال الجلسة السابقة.		
ملاحظة: في وضع محرك أقراص USB/بطاقة TF: يدعم خمسة تنسيقات صوتية: MP3 و WAV و WMA و APE و FLAC.		

FUNCTION:
EQ MODE

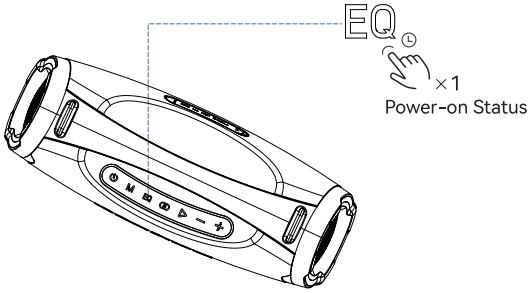

EN

EQ	Indoor mode: Sound quality leans towards mid-low frequencies	Click
●		Light Off
EQ	Outdoor mode: Sound quality leans towards mid-high frequencies	Click
☼		White light on
Memory function: The device has a memory function after being powered off, and the last EQ mode is saved as the default.		

FR

EQ	Mode intérieur : La qualité sonore privilégie les fréquences moyennes-basses	Cliquez
●		Lumière éteinte
EQ	Mode extérieur : La qualité sonore privilégie les fréquences moyennes-hautes	Cliquez
☼		Lumière blanche allumée
Fonction de mémoire : L'appareil dispose d'une fonction de mémoire ; le dernier mode EQ utilisé est enregistré comme mode par défaut après la mise hors tension.		

DE

EQ	Indoor-Modus: Die Klangqualität tendiert zu mittleren und tiefen Frequenzen.	Klick
●		Licht aus
EQ	Outdoor-Modus: Die Klangqualität tendiert zu mittleren und hohen Frequenzen	Klick
☼		Licht an
Speicherfunktion: Das Gerät verfügt über eine Speicherfunktion; nach dem Ausschalten wird der zuletzt verwendete EQ-Modus als Standardeinstellung gespeichert.		

IT

EQ	Modalità Interni: La qualità del suono tende verso le frequenze medio-basse	Click
●		Luce spenta
EQ	Modalità Esterni: La qualità del suono tende verso le frequenze medio-alte	Click
☼		Luce bianca accesa
Funzione di memoria: il dispositivo dispone di una funzione di memoria che si attiva dopo lo spegnimento; l'ultimo preset EQ utilizzato viene salvato come impostazione predefinita.		

ES

EQ	Modo interior: La calidad del sonido tiende hacia las frecuencias medio-bajas	Clic
●		Luz apagada
EQ	Modo exterior: La calidad del sonido tiende hacia las frecuencias medio-altas	Clic
☼		Luz blanca encendida
Función de memoria: El dispositivo cuenta con una función de memoria tras el apagado, y el último modo de ecualización se guarda como predeterminado.		

RU

EQ	Режим для помещений: Звучание смещено в сторону средне-низких частот	Щелчок
●		Свет выключен
EQ	Режим для улицы: Звучание смещено в сторону средне-высоких частот	Щелчок
☼		Белый свет включен
Функция памяти: устройство оснащено функцией памяти, благодаря которой после выключения питания последний выбранный режим эквалайзера сохраняется в качестве режима по умолчанию.		

PL

EQ	Tryb wewnętrzny: Jakość dźwięku z tendencją do średnich i niskich częstotliwości	Klik
●		Światło wyłączone
EQ	Tryb zewnętrzny: Jakość dźwięku z tendencją do średnich i wysokich częstotliwości	Klik
☼		Białe światło włączone
Funkcja pamięci: Urządzenie posiada funkcję pamięci po wyłączeniu zasilania, a ostatnio używany tryb EQ zostaje zapisany jako domyślny.		

CZ

EQ	Vnitřní režim: Kvalita zvuku se přikládání ke středním a nízkým frekvencím	Klikněte
●		Vypnuto světlo
EQ	Venkovní režim: Kvalita zvuku se přikládání ke středním a vysokým frekvencím	Klikněte
☼		Bílé světlo zapnuté
Funkce paměti: Zařízení má po vypnutí funkci paměti a poslední režim ekvalizéru se uloží jako výchozí.		

JP

EQ	屋内モード: 中低域寄りの音質	クリック
●		消灯
EQ	屋外モード: 中高域寄りの音質	クリック
☼		白色点灯
メモリー機能: 本機は電源を切った後も設定を保持するメモリー機能を搭載しており、最後に使用したEQモードがデフォルト設定として保存されます。		

AR

EQ	الوضع الداخلي: تميل جودة الصوت نحو الترددات المتوسطة والمنخفضة	انقر
●		أطفئ الأنوار
EQ	الوضع الخارجي: تميل جودة الصوت نحو الترددات المتوسطة والعالية.	انقر
☼		ضوء أبيض مضاء
وظيفة الذاكرة: يحتوي الجهاز على وظيفة ذاكرة بعد إيقاف تشغيله، ويتم حفظ وضع EQ الأخير كوضع افتراضي.		

FUNCTION:
RESTORE FACTORY SETTINGS

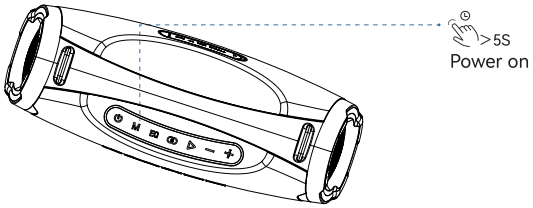

EN	Restore Factory Settings	While powered on, long-press the "Mode Switch Button" for 5 seconds.
FR	Restaurer les paramètres d'usine	Lorsque l'appareil est allumé, appuyez longuement sur le « Bouton de changement de mode » pendant 5 secondes.
DE	Werkseinstellungen wiederherstellen	Halten Sie bei eingeschaltetem Gerät die „Modus-Umschalttaste" 5 Sekunden lang gedrückt.
IT	Ripristina le impostazioni di fabbrica	Con il dispositivo acceso, tieni premuto il "Pulsante di selezione modalità" per 5 secondi.
ES	Restaurar configuración de fábrica	Con el dispositivo encendido, mantenga presionado el «Botón de cambio de modo» durante 5 segundos.
RU	Восстановить заводские настройки	При включенном питании нажмите и удерживайте кнопку переключения режимов в течение 5 секунд.
PL	Przywróć ustawienia fabryczne	Przy włączonym zasilaniu naciśnij i przytrzymaj „Przycisk przełączania trybu" przez 5 sekund.
CZ	Obnovení továrního nastavení	Když je zařízení zapnuté, dlouze stiskněte tlačítko „Přepínač režimů" po dobu 5 sekund.
JP	工場出荷時設定に戻す	電源が入った状態で、「モード切替ボタン」を5秒間長押ししてください。
AR	استعادة إعدادات المصنع	أثناء تشغيل الجهاز، اضغط مطولاً على زر "تبديل الوضع" لمدة 5 ثوانٍ.

FUNCTION:
FORCE SHUTDOWN/RESET

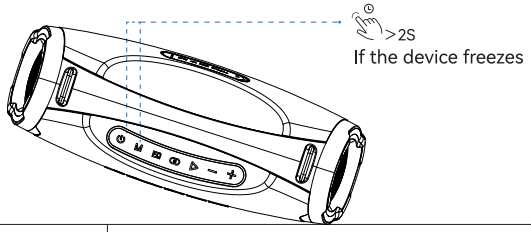

EN	Force shutdown/reset	If the device freezes, simultaneously long-press the Power Button and the Mode Switch Button for 2 seconds.
FR	Forcer l'arrêt/la réinitialisation	Si l'appareil se fige, appuyez simultanément et longuement sur le bouton d'alimentation et le bouton de sélection du mode pendant 2 secondes.
DE	Erzwungenes Herunterfahren/Zurücksetzen	Falls das Gerät einfriert, drücken Sie die Ein-/Aus-Taste und die Modus-Taste gleichzeitig für 2 Sekunden.
IT	Forza lo spegnimento/il ripristino	Se il dispositivo si blocca, tieni premuti contemporaneamente il pulsante di accensione e il pulsante di selezione modalità per 2 secondi.
ES	Apagado forzado/Reinicio	Si el dispositivo se congela, mantenga presionados simultáneamente el botón de encendido y el botón de cambio de modo durante 2 segundos.
RU	Принудительное выключение/сброс	Если устройство зависло, одновременно нажмите и удерживайте в течение 2 секунд кнопку питания и кнопку переключения режимов.
PL	Wymuś wyłączenie/reset	Если устройство зависло, одновременно нажмите и удерживайте в течение 2 секунд кнопку питания и кнопку переключения режимов.
CZ	Vynucené vypnutí/reset	Pokud se zařízení zasekne, stiskněte současně tlačítko napájení a tlačítko přepínání režimů po dobu 2 sekund.
JP	強制シャットダウン/リセット	デバイスがフリーズした場合は、電源ボタンとモード切替ボタンを同時に2秒間長押ししてください。
AR	إيقاف التشغيل/ إعادة التشغيل بالقوة	إذا تجمد الجهاز، اضغط مطولاً على زر الطاقة وزر تبديل الوضع لمدة ثانيتين في نفس الوقت.

LIGHTING MODES: RGB & STAGE LIGHT

EN	×2		Running Horse		Rhythm		Breathing
			Fast Flash		Gradient		Solid Blue
	×1		Slow Flash		Flash Mob		Always On
FR	×2		Défilement		Rythme		Respiration
			Clignotement rapide		Dégradé		Bleu fixe
	×1		Clignotement lent		Flash rapide		Éclairage continu
DE	×2		Lauflicht		Rhythmus		Atmen
			Schnelles Blinken		Farbverlauf		Dauerhaft Blau
	×1		Langsames Blinken		Flash Mob		Dauerlicht
IT	×2		Scia luminosa		Ritmo		Respiro
			Lampeggio rapido		Sfumatura		Blu fisso
	×1		Lampeggio lento		Flash Mob		Sempre acceso
ES	×2		Efecto de carrera		Ritmo		Respiración
			Parpadeo rápido		Gradiente		Azul fijo
	×1		Parpadeo lento		Efecto estroboscópico		Encendido constante
RU	×2		«Бегущая строка»		«Ритм»		«Дыхание»
			«Быстрое мерцание»		«Градиент»		«Постоянный синий»
	×1		Медленное мигание		Флешмоб		Постоянное свечение

PL		×2	Pędzący koń	Rytm	Oddychanie
			Szybkie miganie	Gradient	Stały niebieski
		×1	Wolne miganie	Szybkie miganie	Światło ciągłe
CZ		×2	Běžící kůň	Rytmus	Dech
			Rychlé blikání	Gradient	Svítící modrá
		×1	Pomalé blikání	Flash Mob	Vždy zapnuto
JP		×2	流れる光（Running Horse）	リズム	ブリージング
			高速点滅	グラデーション	単色ブルー
		×1	ブリージング	フラッシュモブ	常時点灯
AR	التنفس		إيقاع	الحصان الجاري	×2
	أزرق سادة		تدرج	وميض سريع	
	تشغيل دائم		فلاش موب	وميض بطيء	×1

ACCESSORY INSTALLATION STEPS

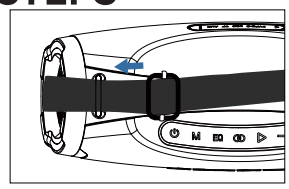

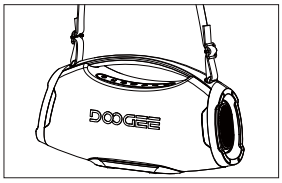

1 → 2

Thread the shoulder strap through the holes at the top left and top right corners of the speaker and secure it. Please refer to the illustration for the correct shoulder strap installation steps.

BUTTON OPERATION

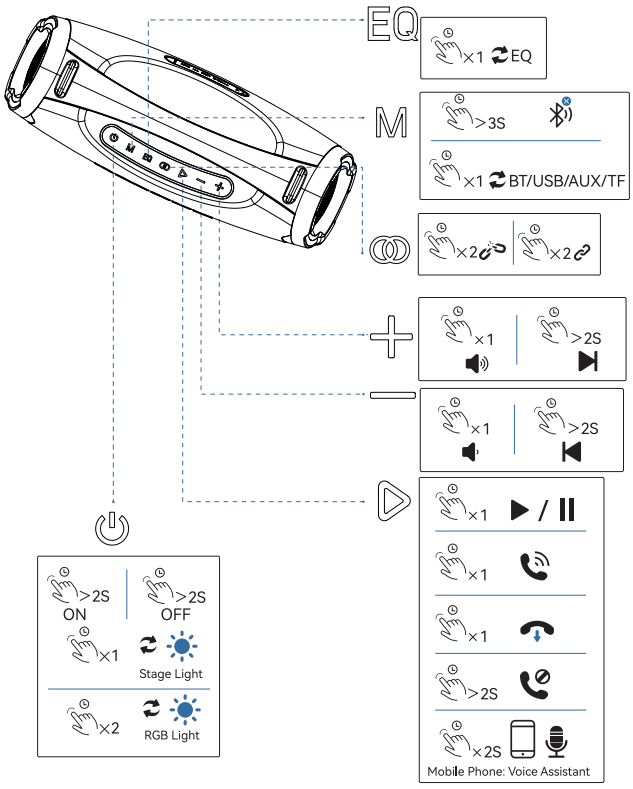

⏻	Power On/Off	Press and hold for 2 seconds
	Switch Stage Lighting Effects (Power On)	Single click
	Manually Force Unpair (Power Off)	Press and hold for 5 seconds
	Switch RGB Lighting Effects (Power On)	Double click
▷	Play / Pause	Single click
	Answer the phone	Single click
	Hang up the phone	Single click
	Cancel dialing	Single click
	Voice Assistant	Press and hold for 2S
	Reject calls	Press and hold for 2S
	Voice forwarding	Press and hold for 2S
+	Volume Up	Single click
	Next Track	Press and hold for 2 seconds
—	Volume Down	Single click
	Previous Track	Press and hold for 2 seconds
M	Audio mode switch	Single click
	Disconnect Bluetooth	Press and hold for 3 seconds
EQ	Toggle EQ Mode	Single click
⊚	On/Off TWS Mode	Double click

SPECIFICATIONS

1	Bluetooth Version	V5.3
2	Speaker Size	66mm*2 tweeters + 135*96mm woofer
3	Frequency Response	50Hz-20kHz
4	Rated Audio Output Power	220W
5	Peak Audio Output Power	250W
6	Audio Source	Bluetooth, TF card, USB flash drive, AUX
7	Music Playback Time	Approximately 14 hours (varies depending on volume and audio content)
8	Battery Capacity	11.1V/4000mAh
9	Power Input	5V⎓3A
10	Battery Charging Time	5.5 hours
11	Waterproof Rating	IP55
12	Dimensions (W x D x H)	385.6*144*206.5mm
13	Weight	3.545kg

Routine maintenance

To extend battery life, fully charge the battery at least every three months. Battery life will vary depending on usage and environmental conditions.
Do not expose the Doogee Wild Boom to liquids while the cable is plugged in. Do not expose the Doogee Wild Boom to water while charging, as this may cause permanent damage to the speaker or power supply.
If liquid spills onto the speaker, do not charge it until the speaker is completely dry and clean. Charging while wet may damage the speaker.

Care and maintenance

This logo means the prohibition of the naked flame sources such as a lighted candle on or near the device.

1.The electrical and electronic equipment are part of a separate collection. Do not throw electrical or electronic
equipment away with unsorted municipal waste, but ensure that it is collected separately. Collection systems and locations (sorting centers, rubbish dumps) are provided for you by local councils and retailers. By entrusting your end–of–life product to the proper recycling process, you are helping to protect the environment and your health.
2. Use the product in temperate climates only.
3. The product may be used by children aged 12 years or older and by those with reduced physical, sensory or mental abilities, or those lacking experience or knowledge, provided they are correctly supervised, or if the instructions related to the use of the device have been adequately given and if the risks involved have been understood. Children must not play with this device. Children should not clean or maintain the product without supervision.
4. Always unplug the device before cleaning it.
5. Clean the speaker with a soft dry cloth only. Never use solvents.
6. Attention should be drawn to the environmental aspects of battery disposal.
7. The battery (batteries or battery pack) shall not be exposed to excessive heat such as sunshine, fire or the like.

FCC STATEMENT

This device complies with part 15 of the FCC Rules. Operation is subject to the following two conditions:
(1) This device may not cause harmful interference.
(2) this device must accept any interference received, including interference that may cause undesired operation. Note: This equipment has been tested and found to comply with the limits for a Class B digital device, pursuant to Part 15 of the FCC Rules. These limits are designed to provide reasonable protection against harmful interference in a residential installation. This equipment generates, uses and can radiate radio frequency energy and, if not installed and used in accordance with the instructions, may cause harmful interference to radio communications. However, there is no guarantee that interference will not occur in a particular installation.If this equipment does cause harmful interference to radio or television reception, which can be determined by turning the equipment off and on, the user is encouraged to try to correct
the interference by one or more of the following measures:
—Reorient or relocate the receiving antenna.
—Increase the separation between the equipment and receiver.
— Connect the equipment into an outlet on a circuit different from that to which the receiver is connected.
— Consult the dealer or an experienced radio/TV technician for help.

Warning:

Changes or modifications to this unit not expressly approved by the party responsible for compliance could void the user's authority to operate the equipment.

FCC Radiation Exposure Statement

The device has been evaluated to meet general RF exposure requirement. The device can be used in portable exposure condition without restriction. Electromagnetic Compatibility Regulations 2016. Electrical Equipment (Safety) Regulations 2016.

EC DECLARATION

This product complies with the below listed UK Directives.
Radio Equipment Regulations 2017 The Restriction of the Use of Certain Hazardous Substances in Electrical and Electronic Equipment Regulations 2012 The Batteries and Accumulators (Placing on the Market) Regulations 2008 (as amended) and the Waste Batteries and Accumulators Regulations 2009 (as amended).

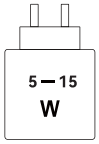

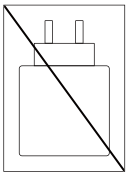

214-260141

FCC ID: 2AX4YBP05
IC: 33167-BP05

MADE IN CHINA

FCC Statement

1. This device complies with Part 15 of the FCC Rules. Operation is subject to the following two conditions:

(1) This device may not cause harmful interference.

(2) This device must accept any interference received, including interference that may cause undesired operation.

2. Changes or modifications not expressly approved by the party responsible for compliance could void the user's authority to operate the equipment.

NOTE:

This equipment has been tested and found to comply with the limits for a Class B digital device, pursuant to Part 15 of the FCC Rules. These limits are designed to provide reasonable protection against harmful interference in a residential installation.

This equipment generates uses and can radiate radio frequency energy and, if not installed and used in accordance with the instructions, may cause harmful interference to radio communications. However, there is no guarantee that interference will not occur in a particular installation. If this equipment does cause harmful interference to radio or television reception, which can be determined by turning the equipment off and on, the user is encouraged to try to correct the interference by one or more of the following measures:

Reorient or relocate the receiving antenna.

Increase the separation between the equipment and receiver.

Connect the equipment into an outlet on a circuit different from that to which the receiver is connected.

Consult the dealer or an experienced radio/TV technician for help.

To comply with RF exposure requirements, a minimum separation distance of 20mm must be maintained between the user' s body and the handset, including the antenna.

IC WARNING:
This device contains licence-exempt transmitter(s)/receiver(s) that comply with Innovation, Science and Economic
Development Canada' s licence-exempt RSS(s). Operation is subject to the following two conditions:
(1) This device may not cause interference.
(2) This device must accept any interference, including interference that may cause undesired operation of the
device
ADVERTENCIA IC
Cet appareil contient des é metteurs / r é cepteurs exempt é s de licence conformes aux RSS (RSS)d'Innovation,
Sciences et D é veloppement é conomique Canada. Le fonctionnement est soumis auxdeux conditions suivantes :
(1) Cet appareil ne doit pas causer d'interf é rences.
(2) Cet appareil doit accepter toutes les interf é rences, y compris celles susceptibles deprovoquer un fonctionnement ind é sirable de l'appareil.