Descripción general del producto

Base de Autolavado

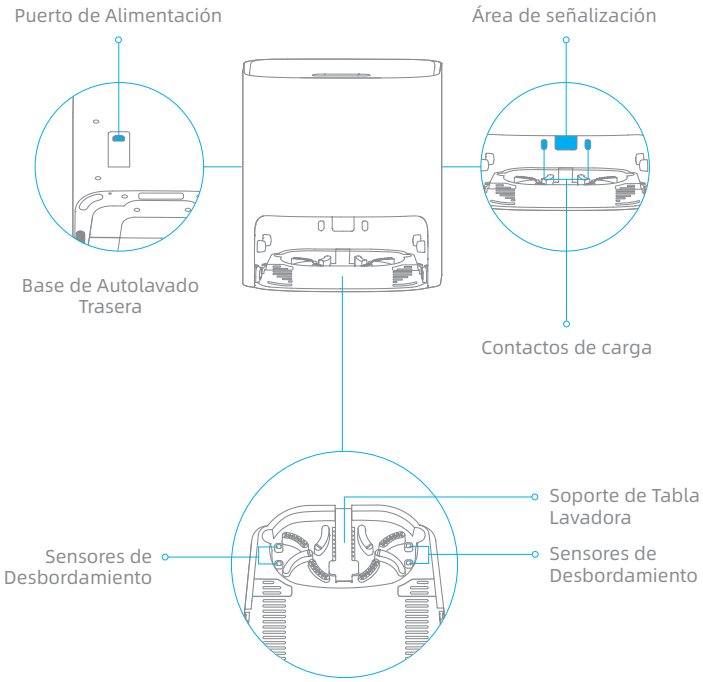

Depósito de polvo

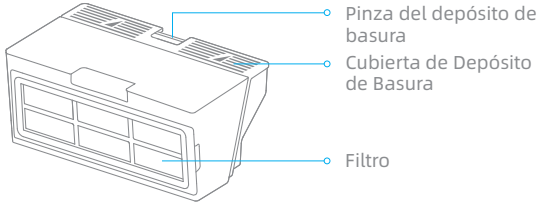

Ordenar el entorno doméstico

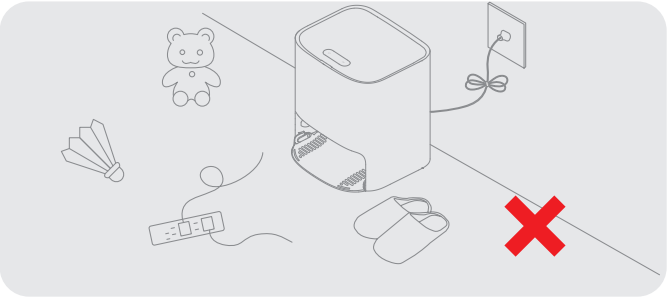

Guarde los cables de alimentación y los objetos pequeños para evitar que el robot se enrede y quede atrapado.

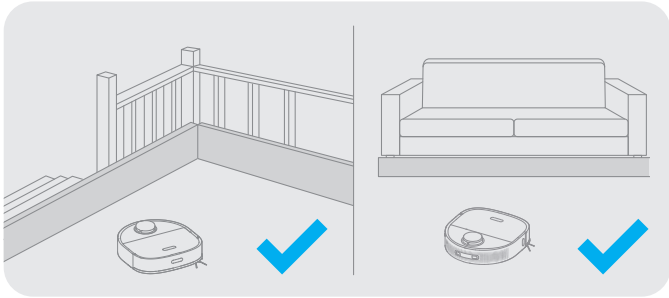

Antes de que empiece a limpiar,utilice la barrera física en el borde de las escaleras y el sofá para garantizar un funcionamiento seguro y fluido del aspirador robot.

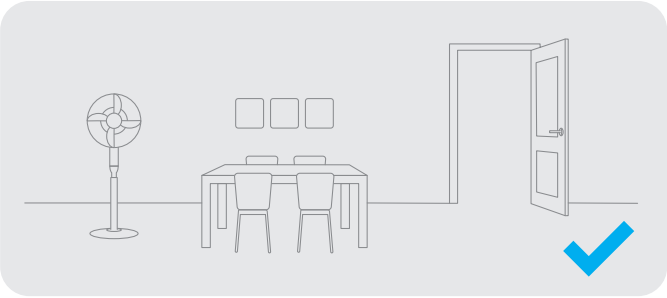

Abra la puerta de la habitación que va a limpiar y coloque los muebles en el lugar apropiado para hacer más espacio.

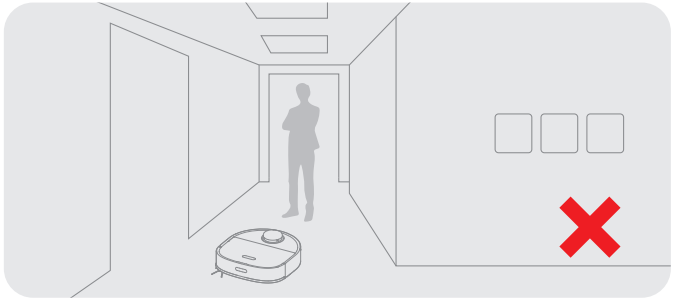

Para evitar que el robot no reconozca el área a limpiar, no permanezca de pie delante del robot, en el umbral, el pasillo o lugares estrechos.

Preparativos antes del Uso

1. Quite las tiras protectoras

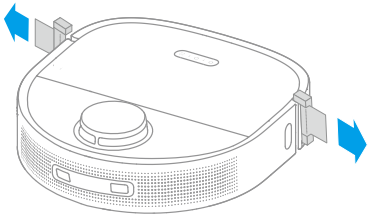

2. Instale el cepillo lateral

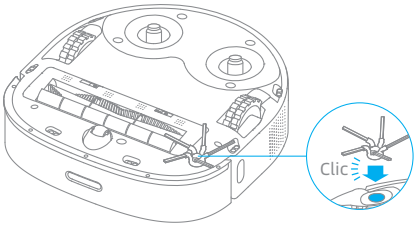

Nota: Instale los cepillos laterales hasta que encajen en su sitio.

3. Coloque la base contra la pared y cárguela

- Instale la base en un lugar lo más abierto posible con buena señal Wi-Fi.
- Coloque el robot en la base, y el robot se encenderá automáticamente y comenzará a cargar.
- Se recomienda cargar completamente el robot antes del primer uso. Una vez que el robot está completamente cargado, el indicador de estado se ilumina en blanco durante 10 minutos y luego la luz se apaga.

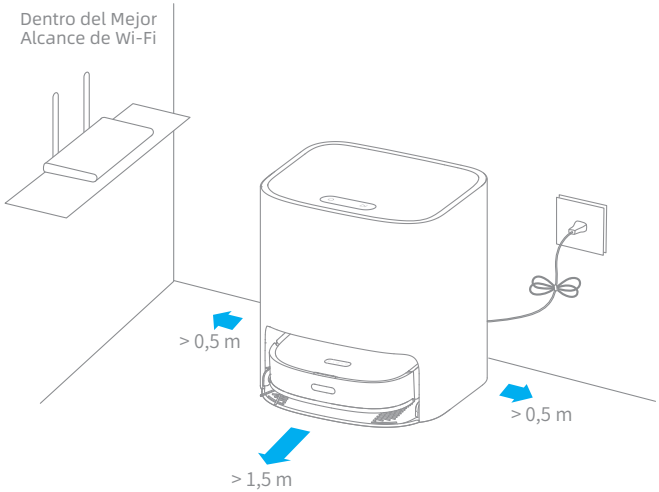

Nota:
- Quite cualquier objeto que esté a menos de 1,5 m del frente y 0,5 m de cada lado de la base.
- Asegúrese de que ningún objeto pueda bloquear el área de señalización.

Conectar con la aplicación Mi Home / Xiaomi Home

Este producto funciona con la aplicación Mi Home/Xiaomi Home. Controla tu dispositivo e interactúa con él y otros dispositivos inteligentes del hogar con la aplicación Mi Home/Xiaomi Home.

1. Descargue la Aplicación Mi Home/Xiaomi Home

Escanee el código QR del aparato para descargar e instalar la aplicación Mi Home / Xiaomi Home.

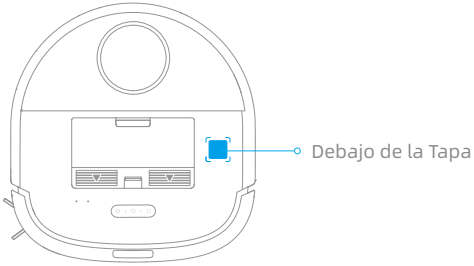

2. Añadir dispositivo

Abra la aplicación Mi Home / Xiaomi Home y toque " ⊕ " en la esquina superior derecha para ingresar en la página Agregar Dispositivo. Luego, toque " ⛶ " en la esquina superior derecha, escanee el código QR en el dispositivo para agregar "Dreame Bot W10", y conecta el dispositivo como se le indique.

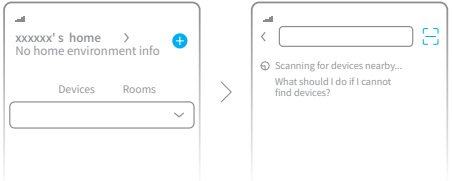

Nota:
- Solo admite Wi-Fi de 2,4 GHz.
- El software de la aplicación se está actualizando, las operaciones actuales pueden ser diferentes de las instrucciones en este manual. Siga las instrucciones basadas en la versión más nueva de la aplicación.

3. Restablecer Wi-Fi

Mantenga pulsados al mismo tiempo los botones ⛶ y ⌂ hasta que escuche: «Esperando configuración de red». Cuando el indicador parpadee lentamente, el Wi-Fi se habrá restablecido correctamente.

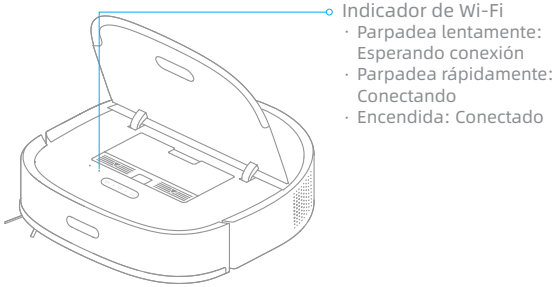

Nota: Si el robot no puede conectarse a su móvil, reinicie la red Wi-Fi y vuelva a intentarlo.

Modo de uso

Mapeo Rápido

No instale la almohadilla trapeadora. Coloque el robot en la base y el robot se encenderá automáticamente.
La primera vez que usa el robot, por favor cree un mapa como se indica en la aplicación. Luego, el robot se mueve para escanear el entorno y crear un mapa sin iniciar la limpieza. Una vez que el robot regrese a la base, el mapa se generará y se guardará automáticamente.

Encender/apagar

Mantenga pulsado el botón ⏻ durante 3 segundos para encender el robot. Una vez que el indicador de encendido se vuelva completamente blanco, el robot entrará en modo de espera. Para apagar el robot, mantenga pulsado el botón ⏻ durante 3 segundos mientras esté parado.

Empezar la limpieza

Presione brevemente los botones ▷| y ⏻ de la base y el robot comenzará a limpiar.

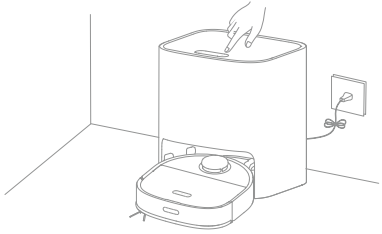

Nota:
- Asegúrese de que el robot esté completamente cargado antes de usarlo. No mueva manualmente el robot cuando está limpiando.
- Si la batería se agota durante la limpieza, el robot regresa a la base y reanuda la limpieza después de cargar la batería. La función Reanudar Limpieza debe estar activada en la aplicación de antemano.

Modo de limpieza

Después de encender el robot, él se pondrá a limpiar cada habitación siguiendo primero los bordes y las paredes y luego en un patrón en forma de S. El robot regresará automáticamente a la base para cargar la batería después de la limpieza.

Pausa/Dormir

Cuando el robot está limpiando, presione brevemente cualquier botón del robot o el botón ▷| de la base para pausar el robot.
Si el robot se detiene durante más de 10 minutos, ingresa automáticamente al modo de dormir y los indicadores de encendido y de carga dejarán de brillar. Presione cualquier botón del robot o la base o toque la aplicación para activar el robot.

Nota:
- El robot se apagará automáticamente si se mantiene en modo Suspensión durante más de 12 horas.
- Si el robot es pausado y colocado en la base, la limpieza actual se finalizará.

Limpieza Localizada

Cuando el robot está en pausa o en espera, presione y mantenga presionado el botón ⛶ durante 3 segundos para activar el modo de limpieza localizada. En este modo, el robot limpiará un área cuadrada de 1,5 × 1,5 metros a su alrededor y regresará a su punto de partida una vez que se complete la limpieza localizada.

Más Funciones de la aplicación

A map must be built before using the preceding functions.
Follow the instructions on the app to use more functions.
The app software is upgrading, and the actual app user interface may be different from the statements in this manual. Please follow the instructions based on the current app version.

Modo de uso

Función de Trepado

1. Coloque la almohadilla trapeadora

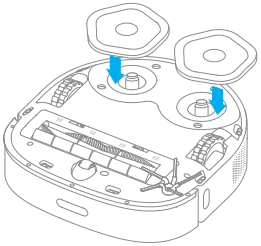

2. Agregue agua al tanque fresco

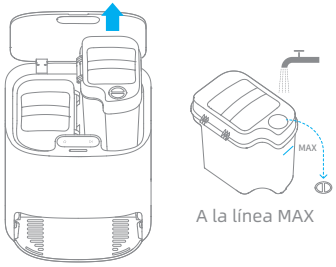

A la línea MAX

Nota: No utilice detergente ni desinfectante. De lo contrario, el funcionamiento de la base puede quedar afectada.

3. Coloque el tanque fresco en la base

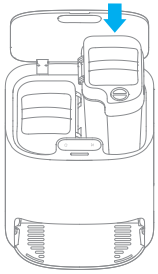

Modo de uso

4. Empezar a limpiar

Presione brevemente el botón ▷|. El robot comenzará desde la base y limpiará el hogar según el plan de limpieza óptimo programado por el mapa.

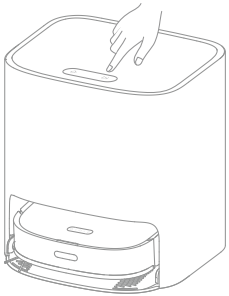

Camino de Trapeado

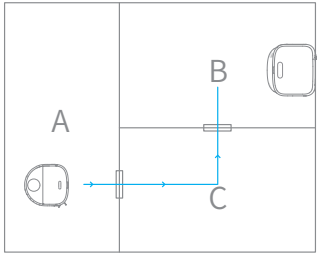

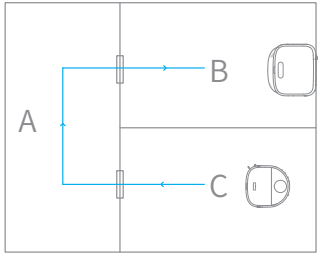

Nota:

- Si el robot no está en la base, vuelva a colocarlo antes de ponerlo en marcha.
- El robot lavará la almohadilla trapeadora antes de limpiar, espere con paciencia hasta que se termine de lavar la almohadilla.
- No mueva manualmente la base, el tanque fresco, el tanque de residuos o la tabla lavadora cuando el robot está trapeando.

5. Regresar por Autolavado

Durante la limpieza, el robot regresará a la base para lavar la almohadilla trapeadora según las condiciones de limpieza establecidas en la aplicación. El robot reanudará la limpieza después de haber lavado la almohadilla

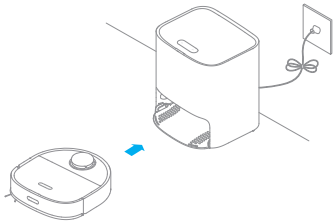

6. Limpiar la almohadilla trapeadora

Una vez que el robot completa la limpieza y regresa a cargarse, la base comenzará a lavar y secar la almohadilla trapeadora.

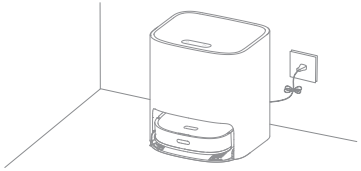

Nota:

- Para lavar la almohadilla trapeadora en cualquier momento, presione y mantenga presionado el botón ⌂ en la base durante 3 segundos para comenzar el lavado.
- Al lavar almohadilla trapeadora, si el agua en el tanque fresco está insuficiente o el tanque de residuos está lleno, el robot enviará un mensaje de voz o la aplicación enviará una notificación.
- Después de lavar la almohadilla teapeadora, por favor limpie el tanque de residuos pronto para evitar el moho u olores.· Después de lavar la almohadilla teapeadora, por favor limpie el tanque de residuos pronto para evitar el moho u olores.

Mantenimiento rutinario

Depósito de Basura y Filtro * Limpie después de cada uso

1. Abra la cubierta del robot y presione la hebilla del depósito de basura para retirar el depósito.

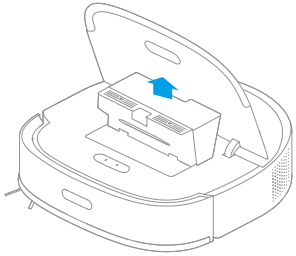

2. Abra la cubierta del depósito y vacíelo como se muestra en el diagrama.

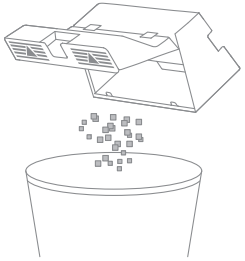

3. Retire el filtro y golpee suavemente su canasta.

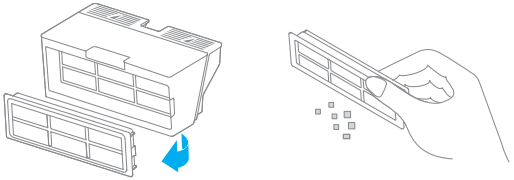

Nota: No intente limpiar el filtro con cepillos o dedos.

4. Enjuague el depósito de basura y el filtro con agua corriente y séquelos completamente antes de volver a instalarlos.

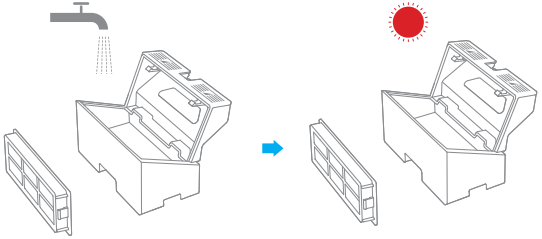

Nota:
- Enjuague el depósito de basura y el filtro únicamente con agua limpia, no utilice detergente.
- Utilice el depósito de basura y el filtro sólo cuando están completamente secos.

Mantenimiento rutinario

Tanque Fresco * Límpie la esponja de filtro una vez cada 3 meses

1. Abra la cubierta del tanque fresco, mueva la manguera hacia un lado para poder quitar y limpiar la esponja de filtro como se muestra en el diagrama.

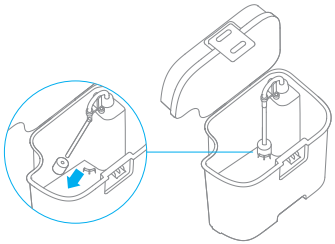

2. Vuelva a colocar la esponja de filtro y la manguera.

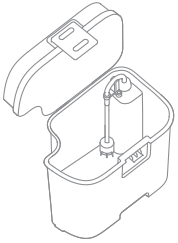

Tanque de Residuos * Límpie después de cada uso

1. Saque el tanque de residuos, abra la cubierta del tanque de residuos y luego vacíe las aguas residuales.

2. Límpie el tanque de residuos con agua y vuelva a colocarlo en la base.

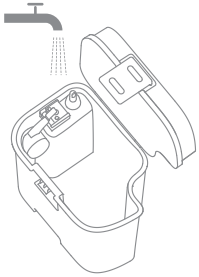

Nota: La bola flotante en el tanque de residuos es una pieza móvil. No la limpie excesivamente para evitar afectar sus funciones.

Mantenimiento rutinario

Tabla Lavadora * Límpie una vez cada 2 semanas

1. Presione las hebillas en ambos lados de la parte inferior de la base para quitar la tabla lavadora

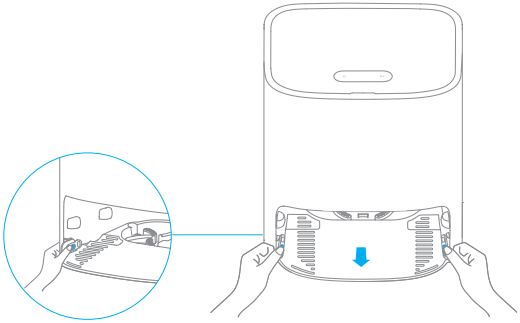

2. Utilice la herramienta de limpieza proporcionada para limpiar completamente la tabla de lavar.

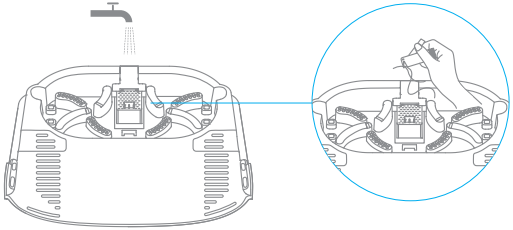

3. Limpie la parte inferior de la base con un paño seco.

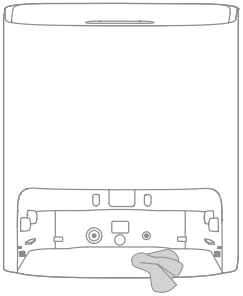

4. Inserte la tabla lavadora en la base como se muestra en el diagrama, asegurándose de que ambas hebillas estén bien cerradas.

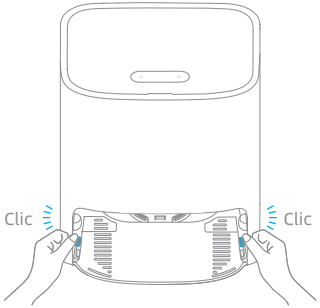

Nota: Asegúrese de que los soportes de la tabla lavadora estén en su lugar.

Mantenimiento rutinario

Limpiar el Cepillo Principal

Presione la cubierta del cepillo hacia dentro para retirar la cubierta de y elévelo para sacarlo del robot.

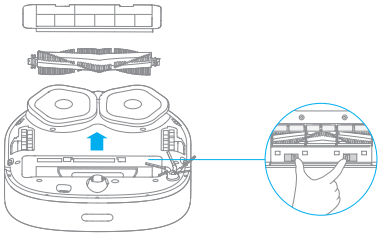

Retire las tapas del cepillo como se muestra en el diagrama. Utilice la herramienta de limpieza proporcionada para quitar los pelos enredados en el cepillo.

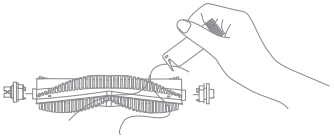

Nota: No tire con mucha fuera los pelos enredados en el cepillo, de lo contrario el cepillo principal podría dañarse.

Limpiar el Cepillo Lateral

Retire y limpie el cepillo lateral.

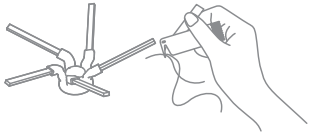

Limpiar la Rueda Universal/Rueda Auxiliar

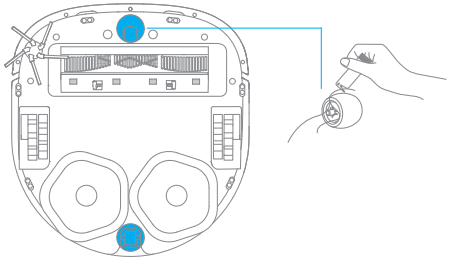

Nota:

- Utilice una herramienta como un destornillador pequeño para separar el eje y el neumático de la rueda universal, no ejerza demasiada fuerza.
- Enjuague la rueda universal con agua corriente y vuelva a colocarla después de secarla por completo.

Mantenimiento rutinario

Sensores de Robot y Contactos de Carga

Limpie los sensores y los contactos de carga del robot con un paño suave y seco:

· Sensores de altura en la parte inferior del robot
· Contactos de carga en la parte trasera del robot
· Sensor de regreso a la base en la parte delantera del robot
· Parachoques en la parte delantera del robot
· LDS en la parte superior del robot

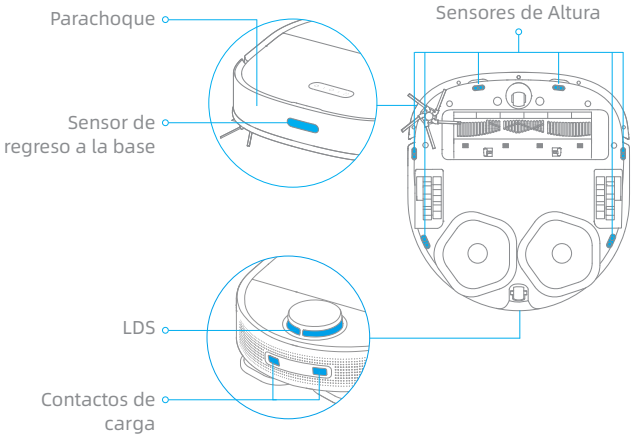

Nota: El paño húmedo puede dañar los elementos sensibles dentro del robot y la base. Utilice un paño seco para limpiar.

Contactos de carga de la base de autolavado y sensor de rebose

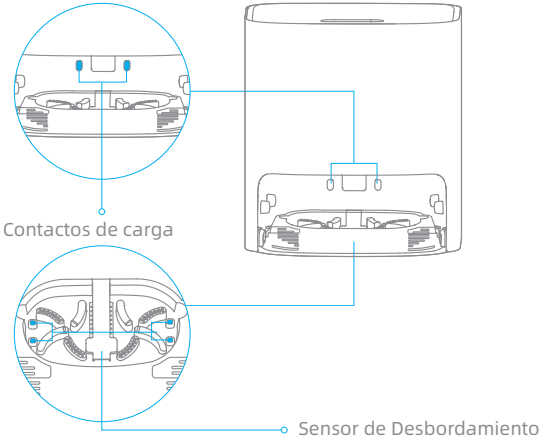

Reinicio del robot

Si el robot deja de responder o no se puede apagar,mantenga pulsado el botón ⏻ durante 10 segundos para forzar el apagado. A continuación, mantenga pulsado el botón ⏻ durante 3 segundos para encenderlo de nuevo.

Batería

El robot contiene una batería de iones de litio de alto rendimiento. Asegúrese de que la batería permanezca bien cargada para el uso diario a fin de mantener un rendimiento óptimo. Si el robot no se utiliza durante un largo período de tiempo, apague el robot y guárdelo para evitar daños por descargas excesivas. Cargue el robot al menos una vez cada tres meses.

Errores

Si la base no funciona correctamente, se mostrará un icono de error y un mensaje en la pantalla. Lea el mensaje y resuelva el problema según la siguiente tabla.

Icono de Error	Mensaje de Error	Solución
	Agua insuficiente en el tanque fresco	Agregue una cantidad suficiente de agua al tanque fresco.
	Tanque de Residuos No Instalado	Coloque el tanque fresco en su lugar.
	Mal Funcionamiento del Tanque de Residuos	Coloque el tanque de residuos en su lugar. Vacíe las aguas residuales .
	Tabla lavadora no instalada	Compruebe si la tabla lavadora está instalada y si las hebillas en ambos lados de la tabla están bien cerradas.
	Nivel de agua anormal en la tabla lavadora	Compruebe si el puerto de desechos está obstruido. Límpielo en caso afirmativo.
	Mal funcionamiento del robot	Compruebe si se ha producido una anormalidad en el robot. Consulte la sección "Preguntas Frecuentes" de este manual para solucionar problemas.

Preguntas más frecuentes

Problema	Solución
El robot no se encenderá.	La batería está baja. Recargue el robot en la base y vuelva a intentarlo. La temperatura ambiente es demasiado baja (por debajo de los 0 ° C) o demasiado alta (por encima de los 40 ° C). La temperatura de funcionamiento del robot es de 0 ° C a 40 ° C.
El robot no se cargará.	La base está desenchufada. Asegúrese de que ambos extremos del cable de alimentación estén enchufados. Contacto malo. Limpie los contactos de carga de la base y el robot.
El robot no regresará a la base.	Hay obstrucciones alrededor de la base. Coloque la base en un área más abierta. Limpie el área de señalización de la base. Mover el robot puede hacer que se reubique o vuelva a mapear su entorno. Si el robot está demasiado lejos de la base, es posible que no pueda regresar automáticamente a la base, en cuyo caso usted necesitará colocar manualmente el robot en la base.
El robot no funciona correctamente.	Apague el robot y luego reinícielo.
El robot hace un ruido extraño.	El cepillo principal, el cepillo lateral o las ruedas principales pueden estar enredados con pelos o partículas. Apague el robot y elimine los pelos o las partículas.
La potencia de succión es débil durante la limpieza.	El depósito de basura está lleno. Por favor vacíelo. El filtro está obstruido. Por favor límpielo. El cepillo principal está enredado con pelos o suciedades. Quite los pelos y las suciedades enredados en el cepillo principal.

Preguntas más frecuentes

Problema	Solución
El robot no puede conectarse a Wi-Fi.	Se produce una excepción al conectarse a una red Wi-Fi. Restablezca la red Wi-Fi y vuelva a intentarlo. El permiso de posicionamiento no está habilitado. Asegúrese de que el permiso de posicionamiento en la aplicación Mi Home / Xiaomi Home esté habilitado. La señal de Wi-Fi está débil. Asegúrese de que el robot esté dentro del alcance de su señal de Wi-Fi. No se admite Wi-Fi de 5 GHz. Asegúrese de que el robot se conecte a un Wi-Fi de 2,4 GHz. El nombre de usuario o la contraseña de Wi-Fi ingresados son incorrectos. Ingrese el nombre de usuario y la contraseña correctos.
El robot no realizará limpieza automáticamente a la hora programada.	La batería está baja. La limpieza programada no comenzará a menos que el nivel de la batería esté superior al 15%.
El robot no reanudará la limpieza después de la carga.	Asegúrese de que el robot no esté en modo No Molestar (DND), lo que prohibirá que reanude la limpieza. El robot no reanuda la limpieza cuando se carga manualmente o está colocado en la base.
La almohadilla trapeadora no puede girar.	La almohadilla trapeadora puede estar enredada con pelos o suciedades.
La tabla lavadora se desborda.	Limpie el sensor de desbordamiento con un paño seco.
La almohadilla trapeadora está mojada después de lavarse.	La base seca la almohadilla trapeadora sólo después de que el robot haya completado la tarea de limpieza.

Especificaciones

Robot

Modelo	RLS5C
Batería	6400 mAh (capacidad nominal)
Tiempo de carga	Aprox.6 horas
Compatibilidad de SO	Android 4,4 o iOS 10,0 y más recientes
Conectividad inalámbrica	Wi-Fi IEEE 802.11b /g/n 2,4GHz
Tensión nominal	14,4 V ⎓
Potencia nominal	55 W
Frecuencia de operación	2400-2483,5 MHz
Potencia máxima de salida	< 20 dBm

Base de Autolavado

Modelo	RCS3
Entrada nominal	100-240 V ~ 50-60 Hz 1,5 A
Salida nominal	20,0 V ⎓ 1 A

En condiciones normales de uso, este equipo debe mantenerse a una distancia de, al menos, 20 cm entre la antena y el cuerpo del usuario.