Quick Guide EN

Ⅰ.Power on
Long press this button to turn on/off the watch.

It takes 2 hours to fully charge the smart watch.

Ⅱ.App download and pairing
1.App download
Download and install the "Dafit"app on the App Store, Google Play or by scanning the QR code below.

2.Pairing
Please wait for 5-10 seconds, the system will automatically pop up a reminder, click "PAIR", and the calling Bluetooth will be connected.
3.Please wait for 5-10 seconds, the system will automatically pop up a reminder, click "ALLOW", and the notifications will be shown.

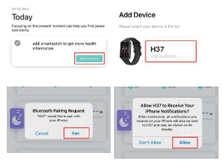

Ⅲ.Switch on the notifications on Dafit as below:

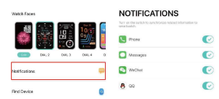

How to set the notifications?
Android Notification Setting:
1.Open Setting in phone
2.Click "Notifications & Status Bar"
3.Click "App notification management"
4.Choose any App to set all allow all notifications as following:

iOS Notification Setting:
1.Open Setting in phone
2.Click "Notifications"
3.Choose the APP to open "Allow Notifications"as following:

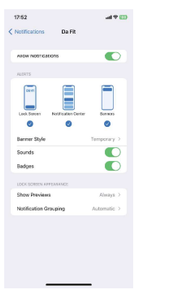

Ⅳ.Remove device as belows:

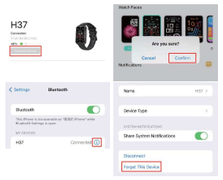

Click the "Phone" icon and the watch could make a dial and answer callings and play music from the phone.

Ⅴ.FAQs
1.Why does the Smart Watch automatically disconnect Bluetooth when the Android screen goes out?
1> Lock background APP:When the Da Fit process is cleared, the Smart Watch will be disconnected from the mobile phone.
2 > Set APP self-startup
3 > Unrestricted background operation:The Android mobile phone installed with APP intelligently restricts the background operation by default, and App should be set manually without any restriction.
2.Why cannot the Smart Watch receive message push?
1>Please confirm that you have turned on the switch for message push at the Dafit
2 > Please confirm that messages can be displayed normally in the mobile phone notification bar. The message push on the Smart Watch is completed by reading the message from the mobile phone notification bar.The Smart Watch will not receive the message push if there is no message in the mobile phone notification bar. (You need to find notification settings in the mobile phone settings, and turn on the notification switch of WeChat, QQ, call, SMS and Apps).
3 >Turn on the mobile phone --- Settings. Enter "Notification use right" on the top search box, re-open Da Fit.
3.Why can't take a hot bath with the Smart Watch?
Answer: the bath water has a relatively high temperature, and generates a lot of vapor which is in the gas phase with small molecular radius and can easily infiltrate into the Smart Watch from the shell gap. When the temperature drops down,the vapor will condensate into liquid-phase droplets which will easily cause the short circuit inside the Smart Watch and damage the circuit board and then damage the Smart Watch.

⚠ Warning:
Please consult your doctor before you take a new sport.The Smart Watch should not be used for any medical purpose though it may dynamically monitor the heart rate at real time.

CE RoHS

Kurzanleitung DE

Ⅰ.Einschalten
Drücken Sie lange auf diese Taste, um die Uhr ein-/auszuschalten.

Das vollständige Aufladen der Smart watch dauert 2 Stunden.

Ⅱ.App herunterladen und koppeln
1.App-Download
Laden Sie die "Dafit"App im App Store, bei Google Play herunter und installieren Sie sie, oder indem Sie den untenstehenden QR-Code scannen.

2.Pairing
Bitte warten Sie 5-10 Sekunden, das System zeigt automatis-ch eine Erinnerung an, klicken Sie auf „PAIR" und die anrufe-nde Bluetooth-Verbindung wird hergestellt.
3.Bitte warten Sie 5–10 Sekunden. Das System zeigt automa-tisch eine Erinnerung an. Klicken Sie auf „Zulassen" und die Benachrichtigungen werden angezeigt.

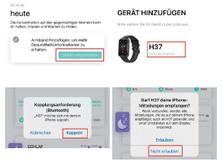

Ⅲ.Aktivieren Sie die Benachrichtigungen auf Dafit wie folgt:

Wie stelle ich die Benachrichtigungen ein?
Android-Benachrichtigungseinstellung:
1.Öffnen Sie die Einstellungen im Telefon
2.Klicken Sie auf „Mitteilungen und Statusleiste".
3.Klicken Sie auf „App-Benachrichtigungsverwaltung".
4. Wählen Sie eine beliebige App aus, um alle Benachrichtigungen wie folgt festzulegen:

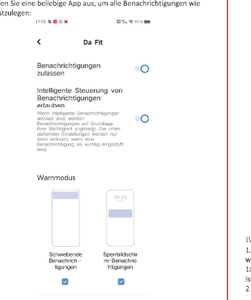

iOS-Benachrichtigungseinstellung:
1.Öffnen Sie die Einstellungen im Telefon
2.Klicken Sie auf „Mitteilungen und Statusleiste".
3.Wählen Sie die APP aus, um „Benachrichtigungen zulassen" wie folgt zu öffnen:

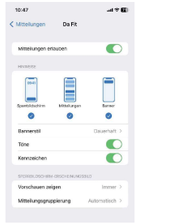

Ⅳ.FAQs
1.Warum trennt die Smart watch automatisch die Bluetooth-Verbindung, wenn der Android-Bildschirm erlischt?
1> Hintergrund-APP sperren. Wenn der Da Fit-Vorgang abge-schlossen ist, wird die Smart watch vom Mobiltelefon getrennt.
2 > Stellen Sie den APP-Selbststart ein

Ⅰ.Allumer
Appuyez longuement sur ce bouton pour allumer/éteindre la montre.

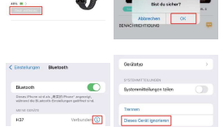

Il faut 2 heures pour charger complètement la smart watch.

Ⅱ.Téléchargement et couplage de l'application
1.Téléchargement de l'application
Téléchargez et installez l'application "Dafit" sur l'App Store, Google Play ou en scannant le code QR ci-dessous.

2.Appairage
Veuillez patienter 5 à 10 secondes, le système pop up un rappel, cliquez sur "PAIR", et le Bluetooth appelant seront connectés.
3.Veuillez attendre 5 à 10 secondes, le système se mettra automatiquement pop up un rappel, cliquez sur "AUTORISER", et les notifications seront être montré.

Ⅲ.Activez les notifications sur Dafit comme ci-dessous:

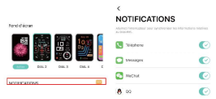

Ⅳ.Retirez l'appareil comme ci-dessous:

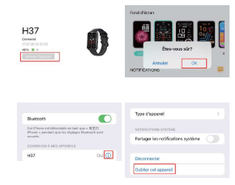

Cliquez sur l'icône "Téléphone" et la montre pourrait composer et répondre aux appels et jouer de la musique à partir de votre téléphone.

Comment configurer les notifications?
Paramètre de notification Android :
1.Ouvrir les paramètres du téléphone
2.Cliquez sur "Notifications"
3.Cliquez sur "Gestion des notifications d'application"
4. Choisissez n'importe quelle application pour définir toutes les notifications comme suit :

Paramètre de notification iOS :
1.Ouvrir les paramètres du téléphone
2.Cliquez sur "Notifications"
3.Choisissez l'APP pour ouvrir "Autoriser les notifications" comme suit :

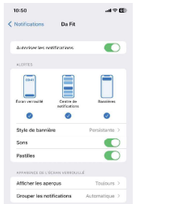

Ⅴ.FAQ
1.Pourquoi la montre intelligente se déconnecte-t-elle automatiquement
Bluetooth quand l'écran Android s'éteint ?
1> Verrouiller l'application d'arrière-plan. Lorsque le processus Da Fit est effacé,
la Smart Watch sera déconnectée du téléphone mobile.
2> Définir le démarrage automatique de l'APP
3 > Fonctionnement en arrière-plan illimité. Le téléphone mobile Android installé avec APP limite intelligemment le fonctionnement en arrière-plan par défaut, et l'application doit être définie manuellement sans aucune restriction.
2.Pourquoi la montre intelligente ne peut-elle pas recevoir de message push?
1> Veuillez confirmer que vous avez allumé l'interrupteur pour message push au Dafit
2 > Veuillez confirmer que les messages peuvent être affichés normalement dans la barre de notification du téléphone mobile. Le message pousser sur la Smart Watch est complétée par la lecture du message de la barre de notification du téléphone portable. La montre intelligente ne recevoir le message push s'il n'y a pas de message dans le barre de notification du téléphone portable. (Vous devez trouver une notificatio paramètres dans les paramètres du téléphone mobile, et activez le commutateur de notification de WeChat, QQ, appel, SMS et applications).
3> Allumez le téléphone mobile --- Paramètres. Entrez ""Notification utilisez à droite "" dans le champ de recherche supérieur, rouvrez Da Fit.
3.Pourquoi ne peut-on pas prendre un bain chaud avec la Smart Watch ?
Réponse : l'eau du bain a une température relativement élevée,et génère beaucoup de vapeur qui est en phase gazeuse avecpetit rayon moléculaire et peut facilement s'infiltrer dans la montre intelligente à partir de l'espace de la coque. Quand la température baisse vers le bas, la vapeur se condensera en gouttelettes en phase liquide ce qui causera facilement le court-circuit à l'intérieur du Smart
Observez et endommagez le circuit imprimé, puis endommagez le Montre intelligente."

⚠ Avertissement:
Veuillez consulter votre médecin avant de commencer un nouveau sport.
La montre intelligente ne doit pas être utilisée à des fins médicales bien qu'il puisse surveiller dynamiquement la fréquence cardiaque en temps réel.

CE RoHS

modo rapido IT

Ⅰ.Accensione
Premere a lungo questo pulsante per accendere/spegnere l'orologio.

Sono necessarie 2 ore per caricare completamente lo smart watch.

Ⅱ.Download e accoppiamento
1. Download dell'app
Scarica e installa l'app "Dafit" sull'App Store, Google Play o scansionando il codice QR qui sotto.

Ⅲ.Attiva le notifiche su Dafit come segue:

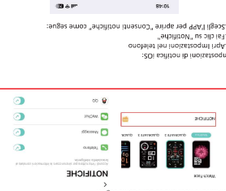

Come imposto le notifiche?
Impostazioni di notifica iOS:
1.Apre le impostazioni del telefono
2.Apri l'impostazioni del telefono
3.Scegli l'APP per aprire "Consenti notifiche" come segue:
4. Scegli un'app per impostare tutto le notifiche come segue:

Ⅳ.Rimuovere il dispositivo come segue:

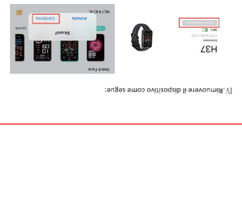

Fai clic sull'icona "Telefono" e l'orologio potrebbe comporre e rispondere alle chiamate e riprodurre musica dal telefono.

Ⅴ.FAQ
1.Perché l'orologio si disconnette automaticamente il Bluetooth quando lo schermo Android si spegne?
1> Blocca l'APP in background. Quando l'a processo Da Fit viene

Configuración de notificación de IOS:
1.Abre la configuración del teléfono
2.Abre la configuración del teléfono
3.Elija la aplicación para abrir "Permitir notificaciones" de la siguiente manera:

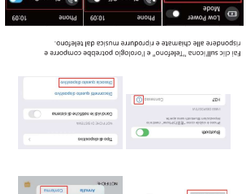

Cómo configurar las notificaciones?
Configuración de notificaciones de Android:
1.Abre la configuración del teléfono
2.Haga clic en "Notificaciones y barra de estado".
3.Haga clic en "Administración de notificaciones de aplicaciones".
4. Elija cualquier aplicación para configurar todas las notificaciones de la siguiente manera:

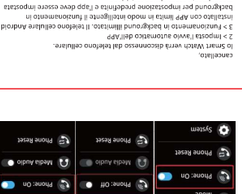

Ⅰ.Encender
Mantenga presionado este botón para encender/apagar el reloj.

Se tarda 2 horas en cargar completamente el reloj inteligente.

Ⅱ.Descarga y emparejamiento
1. Descargar
Descargue la aplicación "Dafit" en la App Store, Google Play o escaneando el código QR a continuación.

Ⅲ. Active las notificaciones de Dafit de la siguiente manera:

Ⅳ. Retire el dispositivo de la siguiente manera:

Ⅴ. FAQ
1.¿Por qué el reloj inteligente se desconecta automáticamente el Bluetooth cuando la pantalla de Android se apaga?
1> Bloquear la aplicación de fondo. Cuando se borra el proceso Da Fit,

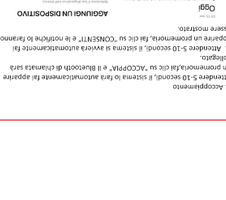

Configure la notificación de Dafit como se muestra a continuación:

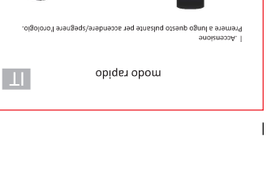

Guía rápida ES

Ⅰ.Encender
Mantenga presionado este botón para encender/apagar el reloj.

Se tarda 2 horas en cargar completamente el reloj inteligente.

Ⅱ.Descarga y emparejamiento
1. Descargar
Descargue la aplicación "Dafit" en la App Store, Google Play o escaneando el código QR a continuación.

Ⅲ. Active las notificaciones de Dafit como se muestra a continuación:

Ⅳ. Retire el dispositivo de la siguiente manera:

Ⅴ. Preguntas frecuentes
¿Por qué el reloj inteligente se desconecta automáticamente? ¿Bluetooth cuando se apaga la pantalla de Android?
1> Cierre de la aplicación de fondo. Cuando se borra el proceso Da Fit,

Configure la notificación de Dafit como se muestra a continuación:

クイックガイド JP

Ⅰ.電源オン
このボタンを長押しして電源をオン／オフします。

フルチャージまで約2時間かかります。

Ⅱ.アプリのダウンロードとペアリング
1.アプリのダウンロード
App Store から「Dafit」アプリをダウンロードしインストールし、Google Play からダウンロードするか、以下の QR コードをスキャンしてください。

2.ペアリング
お待ちください。システムが自動的に通知を表示します。「PAIR」をクリックすると、発信中の Bluetooth が接続されます。
3.5 ～ 10 秒待ってください。システムが自動的に通知を表示します。「ALLOW」をクリックすると、通知が表示されます。

Ⅲ.以下のように Dafit の通知をオンにします。

Ⅳ.以下のように Dafit の通知をオフにします。

Ⅴ.FAQ
1.なぜスマートウォッチはAndroidの画面がオフになるとBluetoothを切断するのですか？
1> バックグラウンドでアプリをロックする。Da Fit プロセスがクリアされると、スマートウォッチはモバイルデバイスから切断されます。
2> APP の自動起動を設定する
3> 制限のない背景動作。Android 搭載の APP がインストールされたモバイルフォンは、デフォルトでインテリジェントにバックグラウンド動作を制限します。アプリは手動で設定する必要があります。

⚠ 警告:
スマートウォッチは医療目的には使用しないでください。
スマートウォッチは心拍数をリアルタイムで動的に監視することができますが、医療目的には使用しないでください。

CE RoHS

FCC Caution.

This device complies with part 15 of the FCC Rules. Operation is subject to the following two conditions:
(1) This device may not cause harmful interference, and
(2) this device must accept any interference received, including interference that may cause undesired operation.

Any Changes or modifications not expressly approved by the party responsible for compliance could void the user's authority to operate the equipment.

Note: This equipment has been tested and found to comply with the limits for a Class B digital device, pursuant to part 15 of the FCC Rules. These limits are designed to provide reasonable protection against harmful interference in a residential installation. This equipment generates uses and can radiate radio frequency energy and, if not installed and used in accordance with the instructions, may cause harmful interference to radio communications. However, there is no guarantee that interference will not occur in a particular installation. If this equipment does cause harmful interference to radio or television reception, which can be determined by turning the equipment off and on, the user is encouraged to try to correct the interference by one or more of the following measures:
-Reorient or relocate the receiving antenna.
-Increase the separation between the equipment and receiver.
-Connect the equipment into an outlet on a circuit different from that to which the receiver is connected.
-Consult the dealer or an experienced radio/TV technician for help.

* RF warning for Portable device:
The device has been evaluated to meet general RF exposure requirement. The device can be used in portable exposure condition without restriction.