深圳市宏泰祺科技有限公司 ShenZhen HongTaiQi Technology Co.,Ltd.	物料名称	产品型号	版本	页数
	空气净化器		A0	第一页 共一页

Maxcio

Air Purifier

User Manual

Model No.: MAXCIO-MR4
Customer service e-mail: support@maxcio.com

Contents

English ..... 1 – 8
Deutsch ..... 9 – 16
Français ..... 17 – 24
Italiano ..... 25 – 32
Español ..... 33 – 40

Warnings Before Use

- This product should be used only in accordance with the specifications outlined in this manual. Usage other than what has been specified here may result in serious injury.
1) The appliance is not to be used by persons (including children) with reduced physical, sensory or mental capabilities, or lack of experience and knowledge, unless they have been given supervision or instruction(s)(IEC). Children being supervised not to play with the appliance(IEC).
2) This appliance is only to be used with the unit provided
3) The appliance is only to be used with the recommended vaporizing medium (Do not go below flammable liquids), the use of other substances may give rise to a toxic or fire risk.
4)This appliance can be used by children aged from 8 years and above and persons with reduced physical, sensory or mental capabilities or lack of experience and knowledge if they have been given supervision or instruction concerning use of the appliance in a safe way and understand the hazards involved. Children shall not play with the appliance. Cleaning and user maintenance shall not be made by children without supervision.
Eithher using electrical appliances, basic precautions should always be followed to reduce the risk of fire, electric shock and injury to persons, including the following:
- Read all instructions before using appliance.
- To avoid be or shock hazard, plug the appliance directly into a right AC outlet only.
- Keep the cord out of heavy traffic areas. To avoid be hazard, NEVER put the cord under rugs, near heat registers, radiator, stoves or heaters.
- To protect against electrical hazards, DO NOT immerse in water or other liquids. Do not use near water.
- To reduce the risk of injuries to persons associated with the usage of electrical appliances, For this reason, always supervise children when they are near the unit.
- Unplug the air purifier before moving it, opening the grill, changing filters, cleaning or whenever the air purifier is not in use, Be sure to pull by the plug and not the cord.
- NEVER drop or insert any object into any openings.
- DO NOT run cord under carpeting.

- DO NOT cover cord with throw rugs, runners, or similar coverings.
- DO NOT route cord under furniture or appliances. Arrange cord away from traffic area and where it will not be tripped over.
- DO NOT operate any appliance with a damaged cord or plug, if motor stops working properly, or appliance has dropped, has a crack or dropped or damaged in any manner. Send to Customer Service for assistance (Customer service e-mail: support@maxcio.com).
- Use only as described in this manual. Use of accessories not recommended by the manufacturer may cause fire, electric shock or injury to persons.
- DO NOT use outdoors.
- DO NOT place anything on top of unit.
- DO NOT place unit on other electrical appliances or place on a soft surface such as a bed or sofa, as this could cause the unit to tip over, blocking the air intake or outlate opening.
- DO NOT attempt to service the unit yourself except for electrical or mechanical functions on this unit. Doing so will void your warranty. The inside of the unit contains no user serviceable parts. All servicing should be performed by qualified personnel only.
- WARNING: To reduce the risk of fire or electric shock, do not use this fan with any solid state speed control device.
- Only use original supplied power adapter.

Specifications

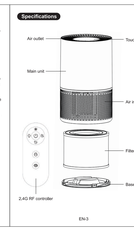

Parameters

Name: Air Purifier	
Model: MAXCIO-MR4	
Color: White	
Size: 173mm*173mm*280mm	
Motor: DC motors	
Control mode: Touch panel button / 2.4G RF remote controller	
Strainer: PET Front screen + H13 HEPA + carbon spray honeycomb filter	
CADR: 60CFM+	
Gears: 3+1 (Gears: 1, 2, 3)	
Night light: Warm white	

What is CADR?

CADR (acronym for "Clean Air Delivery Rate", which indicates the volume of filtered air delivered by an air purifier. CADR ratings show the speed at which an air purifier can function at capturing fine particles from things like tobacco smoke and plant pollens from the room.

Air Cleaning System

Improve your indoor air quality with multiple Air Cleaning System.
PRE FILTER: Captures hair, lint and other large particles
HEPA FILTER: Captures dust, smoke, pollen and other allergens.
CARBON FILTER: Eliminates odors and bad smells.

Operating Instructions

Before Operating The Air Purifier
1.Carefully lift your air purifier from box and remove the two plastic bags for wrapping unit and filter.
2.Place the air purifier in a flat location for the air purifier.
*For proper air flow, locate the unit at least 1 ft (30.48 cm) from any wall or furniture.
*Make sure none of the grills are blocked.
3.Plug the supplied power adaptor into a right voltage AC outlet.

Operating The Air Purifier

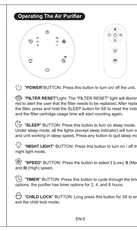

"POWER"BUTTON: Press this button to turn on/ off the unit.

"FILTER RESET":Light The "FILTER RESET"light will illuminate red to alert the user that the filter needs to be replaced. After replacing the filter, press and hold the SLEEP button for 5S to reset the indicator, and the filter cartridge usage time will start counting again.

"SLEEP" BUTTON: Press this button to turn on sleep mode. Under sleep mode, all the lights (except sleep indicator) will turn off and unit working in sleep speed. Press any button to quit sleep mode.

"NIGHT LIGHT" BUTTON: Press this button to turn on / off the night light mode.

"SPEED" BUTTON: Press this button to select I (Low), II (Medium) and **III** (High) speed.

"TIMER" BUTTON: Press this button to cycle through the timer options, the purifier has timer options for 2, 4, and 8 hours.

"CHILD LOCK" BUTTON: Long press this button for 3S to enter / exit the child lock mode.

Filter Replacement

The FILTER icon **will** lighting up indicates it is time to replace the filter.
NOTE: If the filter is replaced before the FILTER icon lighting up, you should manually reset the FILTER icon. Press and hold for 2S seconds to indicate that the filter has been reset successfully.

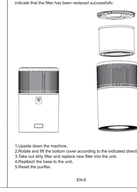

Essential Oil

1.The replaceable aroma pad is included in the aroma tray on the back of the unit.
2.Remove the tray cover.
3.Place one drop of essential oil in the essential oils according to your personal preference.
4.Replace the oil pad and tray cover onto the unit.

Cleaning & Maintaining

- The unit should be cleaned at least once every month by a clean, dry soft cloth.
More frequent cleaning may be required depending on environmental conditions.
NOTE:
Do NOT stick any foreign objects or your fingers inside of the unit.
Do NOT use any solvents, such as petrol, benzene, thinner, etc. on and/or in the unit, while cleaning as they will damage the product.
NEVER use alcohol or other solvents.

Customer service email

This product comes with 12 months warranty service, if you encounter any problems during your use.
Please contact us, we will provide technical service for you.

Customer service e-mail: support@maxcio.com

CE warning
EN 55032
This device complies with Industry Canada licence-exempt RSS standard(s). Operation is subject to the following two conditions: (1) This device may not cause interference, and (2) This device must accept any interference, including interference that may cause undesired operation of the device.
Français
Le présent appareil est conforme aux CNR d'Industrie Canada applicables aux appareils radio exempts de licence. L'exploitation est autorisée à la seule condition que les deux conditions suivantes soient remplies: (1) L'appareil ne doit pas produire de brouillage; (2) L'appareil doit accepter tout brouillage radioélectrique subi, même si le brouillage est susceptible d'en compromettre le fonctionnement.
The device has been evaluated to meet general RF exposure requirement. The device can be used in portable exposure condition without restriction. L'appareil a été évalué afin de satisfaire aux exigences générales d'exposition aux RF. L'appareil peut être utilisé sans restriction dans des conditions d'exposition portatives.
This device complies with part 15 of the FCC Rules. Operation is subject to the following two conditions: (1) This device may not cause harmful interference, and (2) this device must accept any interference received, including interference that may cause undesired operation.
Caution:
Any Changes or modifications not expressly approved by the party responsible for compliance could void the user's authority to operate the equipment.
NOTE: This equipment has been tested and found to comply with the limits for a Class B digital device, pursuant to part 15 of the FCC Rules. These limits are designed to provide reasonable protection against harmful interference in a residential installation. This equipment generates, uses and can radiate radio frequency energy and, if not installed and used in accordance with the instructions, may cause harmful interference to radio communications. However, there is no guarantee that interference will not occur in a particular installation. If this equipment does cause harmful interference to radio or television reception, which can be determined by turning the equipment off and on, the user is encouraged to try to correct the interference by one or more of the following measures:
-Reorient or relocate the receiving antenna.
-Increase the separation between the equipment and receiver.
-Connect the equipment into an outlet on a circuit different from that to which the receiver is connected.
-Consult the dealer or an experienced radio/TV technician for help.
The device has been evaluated to meet general RF exposure requirement. The device can be used in portable exposure condition without restriction.

Warnhinweise vor dem Gebrauch

Vorsicht: Dieses Produkt darf nur in Übereinstimmung mit den in diesem Handbuch aufgeführten Spezifikationen verwendet werden. Eine andere Verwendung als hier angegeben kann zu schweren Verletzungen führen.
1) Dieses Gerät darf von Personen (einschließlich Kindern) mit eingeschränkten körperlichen, sensorischen oder geistigen Fähigkeiten oder mangelnder Erfahrung und Kenntnis benutzt werden, es sei denn, sie werden beaufsichtigt oder erhalten Anweisungen, wie das Gerät bedienungsfrei werden, dürfen nicht mit dem Gerät spielen (IEC).
2) Dieses Gerät darf nur mit dem mitgelieferten Zubehör verwendet werden.
3) Das Gerät darf nur mit dem empfohlenen Verdampfungsmedium (Nicht unterhalb von brennbaren Flüssigkeiten) verwendet werden), die Verwendung anderer Stoffe kann zu einer Vergiftungs- oder Brandgefahr führen.
4)Dieses Gerät kann von Kindern ab 8 Jahren und darüber sowie von Personen mit verringerter physischer, sensorischer oder geistiger Fähigkeiten oder Mangel an Erfahrung und Wissen benutzt werden, wenn sie beaufsichtigt oder bezüglich des sicheren Gebrauchs des Geräts unterwiesen wurden und die daraus resultierenden Gefahren verstehen. Kinder dürfen nicht mit dem Gerät spielen. Reinigung und Wartungsarbeiten dürfen von Kindern nicht ohne Aufsicht durchgeführt werden.
- Vor der Verwendung elektrischer Geräte sollten stets grundlegende Vorsichtsmaßnahmen beachtet werden, um die Gefahr von Bränden, Stromschlägen und Verletzungen zu verringern:
- Lesen Sie alle Anweisungen, bevor Sie das Gerät benutzen.
- Um Brand- oder Stromschlaggefahr zu vermeiden, schließen Sie das Gerät nur an eine richtige Wechselstrom.
- Halten Sie das Kabel von stark frequentierten Bereichen fern. Um Brandgefahr zu vermeiden, verlegen Sie das Kabel NEMALS unter Teppiche, in der Nähe von Heizkörpern, Heizstellen, Öfen oder Heizgeräten.
- Zum Schutz vor elektrischen Gefahren das Gerät NICHT in Wasser oder andere Flüssigkeiten tauchen. Nicht in der Nähe von Wasser verwenden.

- Kinder können die mit dem Gebrauch von Elektrogeräten verbundenen Gefahren verringern, indem Sie sicherstellen, dass Sie dabei Kinder immer, wenn sie sich in der Nähe des Geräts aufhalten, im Auge behalten. Ziehen Sie den Luftreiniger aus der Steckdose, bevor Sie den Luftreiniger bewegen, den Gitter öffnen, die Filter auswechseln, das Gerät reinigen oder wenn der Luftreiniger nicht in Gebrauch ist. Achten Sie darauf, am Stecker zu ziehen und nicht am Kabel.
- Lassen Sie NIEMALS Fremdkörper oder Ihre Finger in den Öffnungen fallen oder stecken Sie ihn hinein.
- Verlegen Sie das Kabel NICHT unter Teppichen.
- Decken Sie das Kabel NICHT mit Teppichen, Läufern oder ähnlichen Abdeckungen ab.
- Verlegen Sie das Kabel NICHT unter Möbeln oder Geräten. Verlegen Sie das Kabel so, dass es nicht im Verkehrsbereich liegt und dass Sie darüber nicht stolpern können.
- Betreiben Sie das Gerät NICHT mit einem beschädigten Kabel oder Stecker, wenn sich der Motorlüfter nicht mehr dreht, nach einer Fehlfunktion des Geräts oder wenn es heruntergefallen oder auf andere Weise beschädigt wurde. Wenden Sie sich an den Kundendienst, um Hilfe zu erhalten (E-Mail-Adresse des Kundendienstes: support@maxcio.com).
- Verwenden Sie das Gerät nur für die in diesem Anleitung beschriebene Verwendung im Haushalt. Jede andere Verwendung, die nicht vom Hersteller empfohlen wird, kann zu Bränden, elektrischen Schlägen oder Verletzungen von Personen führen.
- NICHT im Freien verwenden.
- Stellen Sie KEINE Gegenstände auf das Gerät.
- Stoßenen Sie NEMALS die Luftöffnungen, Gitter/Auslässe oder andere Öffnungen mit Ihren Fingern oder anderen Gegenständen, wie z. B. ein Bett oder ein Sofa, da dies dazu führen könnte, dass das Gerät umkippt und die Luftein- oder -auslassöffnung blockiert.
- Versuchen NICHT, das Gerät selbst zu reparieren, mechanische Funktionen des Geräts zu reparieren oder einzustellen. Andernfalls erlischt Ihre Garantie. Das Innere des Geräts enthält keine vom Benutzer zu wartenden Teile. Alle Reparaturarbeiten sollten nur von qualifiziertem Personal durchgeführt werden.
- WARNUNG: Um das Risiko eines Brandes oder elektrischen Schlages zu verringern, darf dieses Gerät nicht mit einem Halbleiter-Drehzahlregelgerät verwendet werden.
- Verwenden Sie nur den mitgelieferten Original-Netzadapter.

Spezifikationen

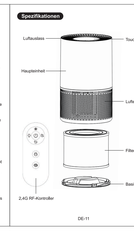

Parameter

Name: Luftreiniger	
Modell: MAXCIO-MR4	
Farbe: weiß	
Größe: 173mm*173mm*280mm	
Motor: Gleichstrom	
Bedienungsmodus: Touchpanel-Taste / 2.4G RF-Fernbedienung	
Schmutzfänger: Sieb: PET-Frontsieb + H13 HEPA + Carbonspray-Wabenkomponent	
CADR: 60CFM+	
Gänge: 3+1 (Gänge: 1, 2, 3)	
Nachtlicht: Warmweiß	

Was ist CADR?

CADR steht für "Clean Air Delivery Rate" und gibt die Menge der gefilterten Luft an, die von einem Luftreiniger geliefert wird. Bewertungen geben an, wie effizient der Luftreiniger feine Partikel wie Tabakrauch und Pflanzenpollen aus dem Raum auffängt.

Luftreinigungssystem

Verbessern Sie Ihre Raumluftqualität in Ihren Räumen mit mehreren Luftreinigungssystemen.
VORFILTER: Fängt eine große Partikel und Staub auf.
HEPA-FILTER: Fängt Staub, Rauch, Pollen und andere Allergene auf.
KOHLEFILTER/FILTER: Beseitigt Gerüche und schlechte Gerüche.

Betriebsanleitung

Vor der Inbetriebnahme des Luftreinigers
1.Heben Sie den Luftreiniger vorsichtig aus dem Karton und entfernen Sie die beiden Plastiktaschen, in denen Gerät und Filter verpackt sind.
2.Wählen Sie einen festen, ebenen und flachen Standort für den Luftreiniger.
*Stellen Sie das Gerät mit einem Mindestabstand von 30,48 cm zu Wänden oder Möbeln auf, um einen guten Luftstrom zu gewährleisten.

Bedienung des Luftreinigers

"POWER"-Taste: Drücken Sie diese Taste, um das Gerät ein- und auszuschalten.

Leuchte **"FILTER RESET"**:Die Filter-Leuchte **"FILTER RESET"**leuchtet rot auf, um den Benutzer darauf hinzuweisen, dass der Filter ausgetauscht werden muss. Nach dem Auswechseln des Filters halten Sie die SLEEP-Taste 5 Sekunden lang gedrückt, um die Anzeige zurückzusetzen. Die Nutzungszeit der Filterpatrone beginnt erneut zu zählen.

"SLEEP"-Taste: Drücken Sie diese Taste, um den Schlafmodus zu aktivieren. Im Schlafmodus werden alle Lichter (außer der Schlafanzeige) ausgeschaltet und das Gerät arbeitet im Schlafmodus. Drücken Sie eine beliebige Taste, um den Schlafmodus zu beenden.

"NIGHT LIGHT"-Taste: Drücken Sie diese Taste, um den Nachtlichtmodus ein- bzw. auszuschalten.

"GESCHWINDIGKEIT": Drücken Sie die Taste, um die Geschwindigkeiten I (niedrig), **II** (mittel) und **III** (hoch) auszuwählen.

"Achten Sie darauf, dass keines der Gitter blockiert ist.
3.Stecken Sie den mitgelieferten Netzadapter in eine Steckdose mit der richtigen Spannung.

Bedienung des Luftreinigers

"TIMER":Taste: Drücken Sie diese Taste, um durch die Timer-Optionen zu schalten, Der Luftreiniger hat Timer-Optionen für 2, 4 und 8 Stunden.

TASTE **"KINDERSICHLOSS"**: Drücken Sie diese Taste 3 Sekunden lang, um den Kindersicherungsmodus aufzurufen bzw. zu beenden.

Austausch des Filters

Das Auftauchen des Symbols **"FILTER"** bedeutet, dass es an der Zeit ist, den Filter auszutauschen.
HINWEIS: Wenn der Filter ausgetauscht wird, bevor das FILTER-Symbol aufleuchtet, muss man die Taste "SLEEP" drücken und gedrückt halten, um die Anzeige zurückzusetzen. Die Nutzungszeit des Filters beginnt erneut zu zählen.

1.Die Maschine auf den Kopf stellen.
2.Drehen und heben Sie die untere Abdeckung in der angegebenen Richtung.
3.Ziehen Sie den verschmutzten Filter heraus und setzen Sie einen neuen Filter in das Gerät ein.
4.Bringen Sie den Sockel wieder am Gerät an.
5.Stecken Sie den Luftreiniger zurück.

Ätherisches Öl

1.Das austauschbare Kissenpad befindet sich in der Aromaschale auf der Rückseite des Geräts.
2.Entfernen Sie die Fachabdeckung.
3.Entfernen Sie das Ölkissen und tränken Sie die ätherischen Öle nach Ihrer persönlichen Vorliebe.
4.Bringen Sie das Ölkissen und die Abdeckung wieder am Gerät an.

Reinigen & Pflegen

- Das Gerät sollte mindestens einmal im Monat mit einem sauberen, trockenen, weichen Tuch gereinigt werden.
Häufigere Reinigungsintervalle können je nach den Umgebungsbedingungen erforderlich sein.
NOTIZ:
Werfen Sie KEINE Fremdkörper oder Ihre Finger in das Innere des Geräts.
Verwenden Sie KEIN Benzin, Waschbenzin, Verdünner, scharfe Reinigungsmittel usw. auf und/oder in
das Gerät, während Sie dem Reinigen keine Gerätte, da diese dem Produkt beschädigen können.
Verwenden Sie NIEMALS Alkohol oder andere Lösungsmittel.

E-Mail an den Kundendienst

Für dieses Produkt gewährleistet Garantie 1Jahr Bei während des Gebrauchs Probleme haben sollten,
kontaktieren Sie uns bitte, wir bieten Ihnen einen technischen Service.

E-Mail des Kundendienstes: support@maxcio.com

Avertissements avant utilisation

Important: ce produit ne doit être utilisé que conformément aux spécifications décrites dans ce manuel. Toute utilisation autre que celle spécifiée ici peut entraîner un dysfonctionnement.
1) Cet appareil ne doit pas être utilisé par des personnes (y compris des enfants) ayant des capacités physiques, sensorielles ou mentales réduites ou un manque d'expérience et de connaissances, à moins qu'elles aient été formées à son utilisation par une personne responsable de leur instruction (IEC). Les enfants doivent être surveillés afin qu'ils ne jouent pas avec cet appareil (IEC).
2) Cet appareil ne peut être utilisé qu'avec l'unité fournie.
3) Cet appareil ne doit être utilisé qu'avec le produit de vaporisation recommandé (Ne pas utiliser sous le niveau des liquides inflammables). L'utilisation d'autres substances peut entraîner un risque toxique ou d'incendie.
4) Cet appareil peut être utilisé par des enfants âgés de 8 ans et plus et par des personnes dont les capacités physiques, sensorielles ou mentales sont réduites ou qui manquent d'expérience et de connaissances si elles ont reçu des instructions ou des conseils concernant les instructions concernant l'utilisation de l'appareil en toute sécurité et qu'ils comprennent les risques encourus. Les enfants ne doivent pas jouer avec l'appareil. Le nettoyage et l'entretien ne doivent pas être effectués par des enfants sans surveillance.
Lorsque vous utilisez des appareils électriques, des précautions de base doivent toujours être prises pour réduire les risques d'incendie, d'électrocution et de blessures, notamment les suivantes :
- Lisez toutes les instructions avant d'utiliser l'appareil.
- Pour éviter tout risque d'incendie ou d'électrocution, branchez l'appareil directement sur une prise de courant alternatif droite.
- Gardez le cordon hors des zones de circulation intense. Pour éviter tout risque de feu, ne placez JAMAIS le cordon sous un tapis, à proximité d'un radiateur, d'un radiateur, d'une cuisinière ou d'un appareil de chauffage.
- Pour éviter les risques électriques, NE PAS immerger l'appareil dans l'eau ou d'autres liquides. Ne pas utiliser à proximité de l'eau.
- Les enfants ne peuvent pas reconnaître les dangers liés à l'utilisation d'appareils électriques. C'est pourquoi il convient de toujours surveiller les enfants lorsqu'ils se trouvent à proximité de l'appareil.

- Débranchez toujours le purificateur d'air lorsque vous le déplacez, ouvrez la grille, changez les filtres, nettoyez le purificateur d'air ou lorsque le purificateur d'air n'est pas utilisé. Veillez à bien sur la prise et non sur le cordon.
- Ne laissez JAMAIS tomber ou n'insérez jamais d'objet dans les ouvertures.
- NE PAS faire passer le cordon sous le moquette.
- NE PAS recouvrir le cordon d'un tapis, d'un chemin de roulement ou d'un revêtement similaire.
- NE PAS faire passer le cordon sous les meubles ou les appareils électroménagers. Disposez le cordon à l'écart de la zone de circulation et à un endroit où il ne risque pas de trébucher dessus.
- NE PAS faire fonctionner un appareil dont le cordon ou la prise est endommagé, si le moteur ne fonctionne pas correctement, si l'appareil fonctionne mal, s'il est tombé ou s'il a été endommagé de quelque manière que ce soit. Veuillez envoyer les informations et pièces jointes au service client pour obtenir de l'aide. (E-mail du Service Client: support@maxcio.com).
- Utilisez uniquement ce pour l'usage domestique prévu, tel qu'il est décrit dans ce manuel. Toute autre utilisation non recommandée par le fabricant peut provoquer des incendies, des chocs électriques ou des blessures.
- Ne pas utiliser l'appareil à l'extérieur.
- NE PAS placer d'objets sur le dessus de l'appareil.
- Ne placez JAMAIS les ouvertures d'air, les grilles ou les sorties d'air et ne placez pas l'appareil sur une surface molle telle qu'un lit ou un canapé, car cela pourrait de basculer et de bloquer l'ouverture d'entrée ou de sortie d'air.
- N'essayez PAS de réparer ou de régler les fonctions électriques ou mécaniques de l'appareil. Le faire annulera votre garantie. L'intérieur de l'appareil ne contient aucune pièce réparable par l'utilisateur. Tout entretien doit être effectué par du personnel qualifié uniquement.
- AVERTISSEMENT : Pour réduire le risque d'incendie ou d'électrocution, n'utilisez pas cet appareil avec un dispositif de contrôle de vitesse à semi-conducteurs.
- N'utilisez que l'adaptateur électrique fourni d'origine.

Spécifications

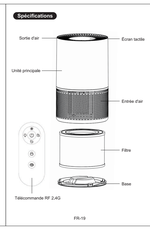

Paramètres

Nom: Purificateur d'air	
Modèle: MAXCIO-MR4	
Couleur: Blanc	
Taille: 173mm*173mm*280mm	
Moteur: Moteur à courant continu	
Mode de contrôle : Bouton tactile / Télécommande 2.4G RF	
Filtre: écran frontal en PET + H13 HEPA + cône alvéolé à pulvérisation de carbone	
CADR: 60CFM+	
Modèle: 3+1 (Gamels: 1, 2, 3)	
Veilleuse: Blanc chaud	

Qu'est-ce que le CADR ?

CADR signifie «Clean Air Delivery Rate»* et indique la quantité d'air filtré délivrée par le purificateur d'air. L'indice CADR indique dans quelle mesure un purificateur d'air capture les particules fines telles que la fumée de tabac et le pollen des plantes d'intérieur.

Système de purification de l'air

Améliorez la qualité de l'air intérieur avec un système de purification de l'air multiple.
FILTRE PRÉ: Il capture les premières grosses particules et la poussière.
FILTRE HEPA: Capture la poussière, la fumée, le pollen et les autres allergènes.
FILTRE CARBONE: Élimine les odeurs et les mauvaises odeurs.

Mode d'Emploi

Avant d'utiliser le purificateur d'air
1.Retirez délicatement le purificateur d'air de la boîte et retirez les deux sacs en plastique qui emballent l'unité et le filtre.
2.Placez le purificateur d'air sur un emplacement solide, plat et de niveau.
*Pour assurer une bonne circulation de l'air, placez l'appareil à au moins 12 pouces d'un mur ou d'un meuble.

"Les ouvertures de ventilation ne doivent pas être obstruées pour assurer une bonne circulation de l'air.
3.Branchez l'adaptateur inclus dans une prise secteur à tension normale.

Fonctionnement du purificateur d'air

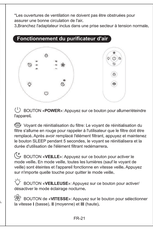

BOUTON «POWER»: Appuyez sur ce bouton pour allumer/éteindre l'appareil.

Voyant de ventilation du filtre: Le voyant de ventilation du filtre s'allume en rouge pour rappeler à l'utilisateur que le filtre doit être remplacé. Après avoir remplacé l'élément filtrant, appuyez et maintenez le bouton SLEEP pendant 5 secondes, le voyant se réinitialisera et la durée d'utilisation de l'élément filtrant redemarrera.

BOUTON **«VEILLE»**: Appuyez sur ce bouton pour activer le mode veille. En mode veille, toutes les lumières (sauf le voyant de veille) s'éteindront et l'unité fonctionnera à vitesse veille. Appuyez sur n'importe quelle touche pour quitter le mode veille.

BOUTON **«VEILLEUSE»**: Appuyez sur ce bouton pour activer/ désactiver le mode éclairage nocturne.

BOUTON de **«VITESSE»**: Appuyez sur le bouton pour sélectionner la vitesse I (basse), **II** (moyenne) et **III** (haute).

BOUTON **«MINUTERIE»**: Appuyez sur ce bouton pour faire défiler les options de la minuterie. Le purificateur dispose d'options de minuterie pour 2, 4 et 8 heures.

BOUTON **«VERROUILLAGE»**: Appuyez longuement sur ce bouton pendant 3 secondes pour entrer/sortir du mode de verrouillage.

Remplacement du filtre

L'icône FILTER **s'**allume en rouge lorsque l'utilisateur doit remplacer le filtre.
REMARQUE: Si le filtre est remplacé avant que l'icône FILTRE ne s'allume, vous devez appuyer sur le bouton «Veille» et le maintenir enfoncé, le voyant rouge clignotera pendant 2S secondes pour indiquer que le filtre a été remplacé avec succès.

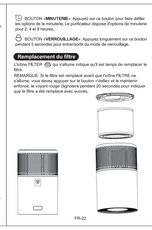

1.Retournez la machine.
2.Faites pivoter et soulevez le capot inférieur dans la direction indiquée.
3.Retirez le filtre usagé et insérez le nouveau filtre dans l'appareil.
4.Réinstallez le base sur l'appareil.
5.Rétrécissez le purificateur.

Huile essentielle

1.Des coussinets d'aromathérapie remplaçables sont inclus dans le plateau d'aromathérapie à l'arrière de l'appareil.
2.Retirer le couvercle du plateau.
3.Placez une goutte d'huile essentielle en fonction des huiles essentielles selon vos préférences personnelles.
4.Remettez le tampon d'huile et le couvercle du carter sur l'appareil.

Nettoyage et entretien

La machine doit être nettoyée au moins une fois par mois à l'aide d'un chiffon propre, sec et doux.
Selon les conditions environnementales, un nettoyage plus fréquent peut être nécessaire.
NOTE
N'insérez pas d'objets étrangers ou de doigts dans l'appareil.
N'utilisez PAS d'essence, de benzène, de diluant, de produits de nettoyage agressifs, etc.
sur/dans la machine lors de l'appareil lors du nettoyage, sinon le produit pourrait être endommagé.
N'utilisez JAMAIS d'alcool ou d'autres solvants.

Service client

Nous fournissons un service de garantie de 24 mois, si vous rencontrez des problèmes lors de l'utilisation, veuillez nous contacter, nous vous fournirons un service technique.

E-Mail du Service Client: support@maxcio.com

Avertenze

IMPORTANTE: Questo prodotto deve essere utilizzato esclusivamente secondo le specifiche descritte in questo manuale. Qualsiasi utilizzo diverso da quello specificato può comportare gravi conseguenze.
1) L'apparecchio non è destinato all'uso da parte di persone (comprese i bambini) con ridotte capacità fisiche, sensoriali o mentali, o con mancanza di esperienza e conoscenza, a meno che non siano state supervisionate o istruite(IEC). I bambini devono essere supervisionati onde garantire che non giochino con l'apparecchio (IEC).
2) L'apparecchio deve essere utilizzato solo con l'unità in dotazione.
3) L'apparecchio deve essere utilizzato solo con il mezzo di vaporizzazione raccomandato (NON utilizzare con liquidi infiammabili); l'uso di altre sostanze può comportare un rischio di tossicità o di incendio.
4) Questo apparecchio può essere utilizzato da bambini a partire dagli 8 anni e da persone con ridotte capacità fisiche, sensoriali o mentali o con mancanza di esperienza e conoscenza, a condizione che abbiano ricevuto supervisione o istruzioni sull'uso dell'apparecchio in sicurezza e comprendano i rischi a esso associati. I bambini non devono giocare con l'apparecchio. La pulizia e la manutenzione non devono essere effettuate dai bambini senza supervisione.
5) Quando si utilizzano apparecchi elettrici, è necessario seguire sempre le precauzioni di base per ridurre il rischio di incendi, scosse elettriche e lesioni a persone, quali quelle qui sotto:
- Leggere tutte le istruzioni prima di utilizzare l'apparecchio.
- Per evitare scosse elettriche, collegare l'apparecchio direttamente a una presa di corrente alternata.
- Tenere il cavo lontano da aree ad alto traffico. Per evitare rischi di incendio, non collocare MAI il cavo sotto tappeti, vicino a bocchette di riscaldamento, radiatori, fornelli o stufe per ambienti.
- Per evitare rischi elettrici, NON immergere il cavo in acqua o altri liquidi. Non usare vicino all'acqua o liquidi.
- I bambini non sono in grado di riconoscere i pericoli associati all'uso di apparecchi elettrici. Per questo motivo, sorvegliare sempre i bambini quando sono vicini all'apparecchio.
- Staccare sempre la spina dell purificatore d'aria prima di spostarlo, aprire la griglia, cambiare i filtri, pulirlo o ogni volta che non viene utilizzato, Assicurarsi di tirare la spina e non il cavo.

- NON far cadere o inserire oggetti nelle aperture.
- NON far passare il cavo sotto le sviluppate.
- NON coprire il cavo con tappeti, streoie o coperture simili.
- NON far passare il cavo sotto i mobili o gli elettrodomestici. Collocare il cavo in un punto in cui non si possa inciampare.
- NON azionare apparecchio con cavo o spina danneggiati, se la ventola del motore non gira, se l'apparecchio funziona male o se è caduto o è stato danneggiato in qualche modo. Contattare il servizio post-vendita per assistenza (E-mail del servizio clienti: support@maxcio.com).
- Utilizzare l'apparecchio solo per l'uso domestico previsto, come descritto nel presente manuale. Qualsiasi altro uso non raccomandato dal produttore può causare incendi, scosse elettriche o lesioni personali.
- NON utilizzare all'aperto.
- NON collocare nulla sopra l'unità.
- Non bloccare MAI le aperture per l'aria, le griglie/uscite o collocare l'unità su altri elettrodomestici o su una superficie morbida, come un letto o un divano, poiché potrebbe ribaltare e bloccare l'apertura di ingresso o uscita dell'aria.
- NON tentare di riparare o regolare le funzioni elettriche o meccaniche dell'unità. In caso contrario, la garanzia sarà annullata. All'interno dell'unità non vi sono parti riparabili dall'utente. Tutte le riparazioni devono essere effettuate da personale qualificato.
- AVVERTENZA: Per ridurre il rischio di incendi o scosse elettriche, non utilizzare questo apparecchio con dispositivi di controllo della velocità a semiconduttori.
- Utilizzare esclusivamente l'adattatore di alimentazione originale in dotazione.

Specifiche Tecniche

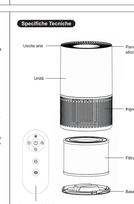

Parametri

Nome: Purificatore d'aria	
Modello: MAXCIO-MR4	
Colore: bianco	
Dimensioni: 173 mm*173 mm*280 mm	
Motori: motori DC	
Modalità di controllo: Pulsante del pannello a sfioramento / telecomando RF 2.4G	
Filtro: Schermo frontale PET + HEPA H13 + Colonna a nido d'ape con spray di carbonio	
CADR: