External Photos of the EUT

Fig. 1

Fig. 2

Fig. 3

Fig. 4

Fig. 5

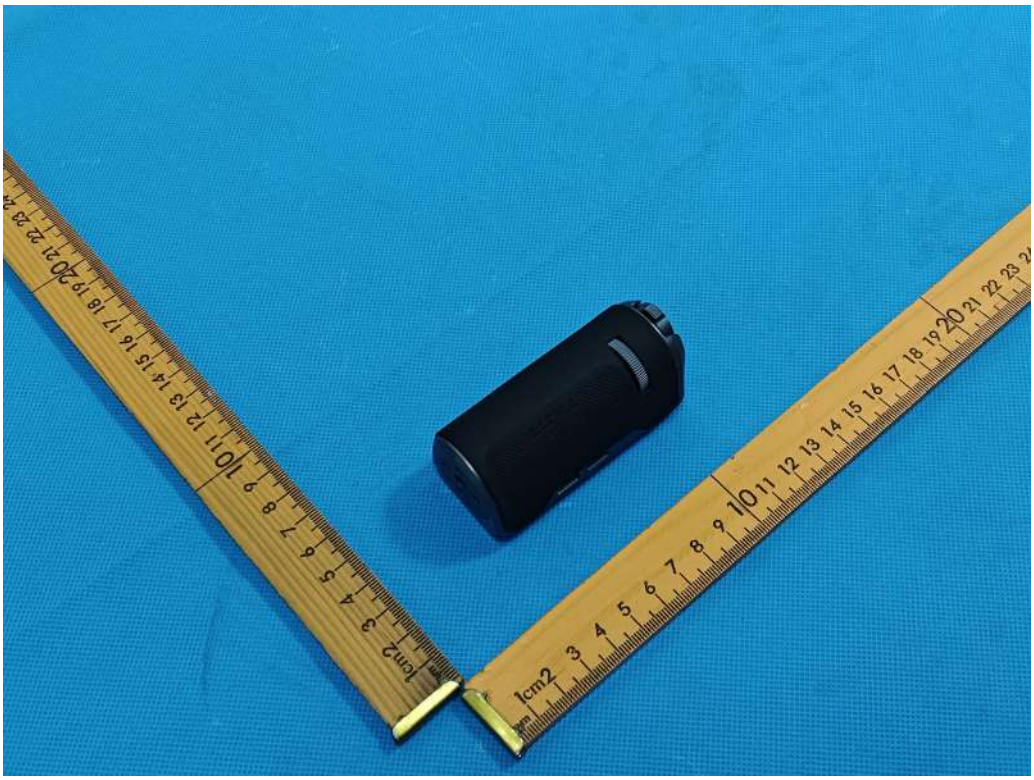

Fig. 6

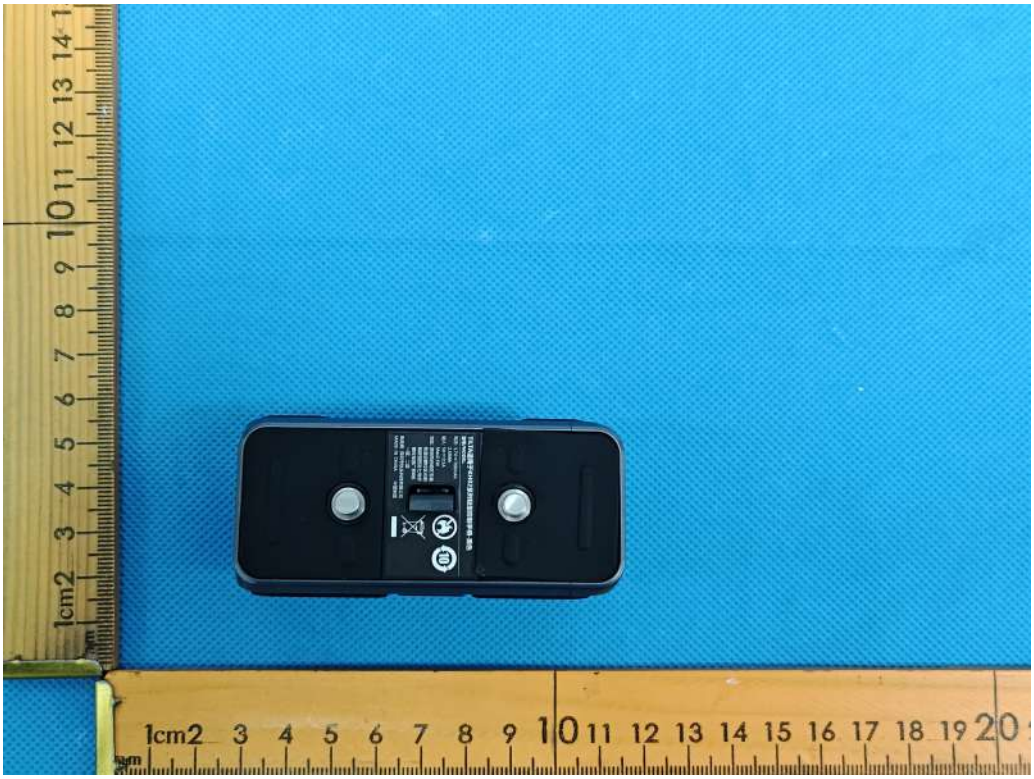

Fig. 7

Fig. 8

TILTA适用于KH02系列轻型控制手柄-黑色
型号/MODEL:
电压:3.7V⎓700mAh
2.59Wh
输入:5V⎓0.5A
Max2.5W
地址:深圳市光明区玉塘
街道田寮社区光明
高新园西区七号侨
德科技园厂房B栋
一层、二层
制造商:深圳市铁头科技有限公司
MADE IN CHINA 中国制造
10

Fig. 9