英语

Product Manual

Wireless Headphones

Product configuration

Real wireless connection (TWS) realizes wireless stereo sounds, is separated from the left and right channels, and HIFI sound effects. Both left and right ears have a complete Wireless function, which can be used alone or in pairs.

Wireless name	Sanrio Book
Plan chip	Jerry 6973
Wireless version	5.0+EDR
Transmission distance	10m
Driving unit	composite film 13mm
Horn impedance	16 Ω
Frequency band	2.4GHz
Battery life	6h
Charging time	1h
The capacity of the headset battery	30mAh
Charging warehouse battery capacity	300mAh

Headphones instructions

1. Open the cover of the charging box, take out the headset, automatically turn on the headset and match with other devices:Open the phone or other device wireless settings, search for wireless name Sanrio Book, click to connect wireless.
2. Put the headset into the charging box, automatically shut down the headset into the charging mode, full of automatic power off.
3. The left and right headphones of the wireless headset can be separated by other wireless devices separately
4. Wireless headphones will automatically shut down if the wireless device is not connected in 3 minutes.

Headphones touch function description

1. Left ear, right ear touch position, touch 1 down: answer/hang up/suspend the left earphones to touch 2 tone volume, the right earphones are connected to 2, and the volume is plus. Left ear touched 3 next song. Touch 3 times on the right and last song. 3 seconds long Siri function, long -touch for 5 seconds to turn on, and the two headphones are reported at the same time when calling.
2. The whole machine has voice prompts;
3 .The headset is the sound of the left and right ear of the dual -channel call:
4 .The playback time of the headset is about 360 minutes, the call time is about 240 minutes, and the standby time is about 420 minutes.
5. When the charging box is charged to the headset: the red light of the headset is long, full off (charging 60 minutes).
6. Charging the charging box to charge the headset about 3-4 times
7. Charging the charging box for the data cable, which is full for about 1 hour.
8. Charging box charging voltage 5V;

Charging box charging indicator display:

Electric C (%)	L1	L2	L3	L4
Full	bright	bright	bright	bright
75≤C	bright	bright	bright	1.5Hz flashing
50%≤C≤75%	bright	bright	1.5Hz flashing	destroy
25%≤C≤50%	bright	1.5Hz flashing	destroy	destroy
C <25%	1.5Hz flashing	destroy	destroy	destroy

Warning: It is strictly forbidden to place the product in an overheated or cold environment. The environment that is higher than 50 degrees Celsius or less than minus 10 degrees Celsius will affect battery performance.

Headphones

1、Headphone dust net 2、Multi -function touch button
3、MIC 4、Headphones charging port

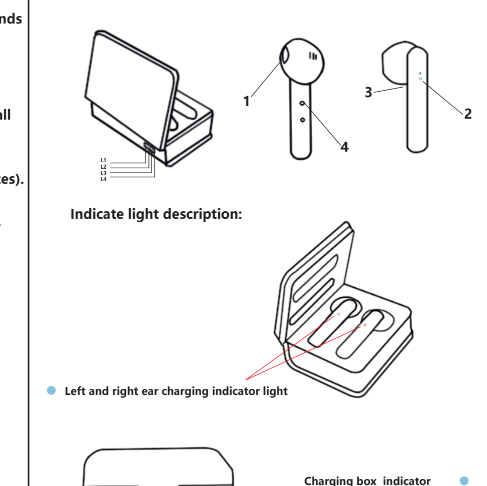

Turn on match

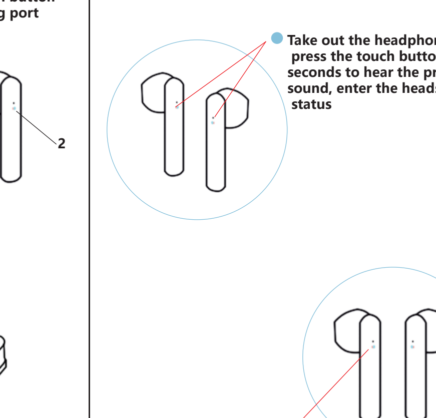

Operating prompt

1. Take out the headphones, automatically turn on and automatically pair
2. Open the mobile phone Wireless and search the device The mobile phone display: Sanrio BOOK Click to connect (the headset indicator stops flashing after the connection is successful)

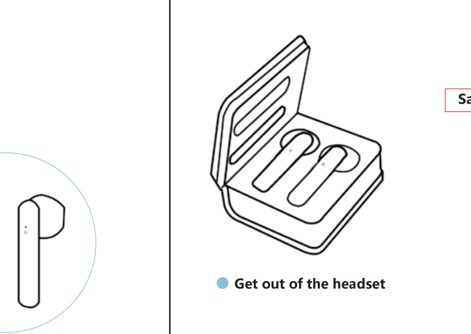

德语

Produktmanua

Drahtloses Buch Headset

Produkt Konfiguration

Real Wireless Connection (TWS) realisiert drahtlose Stereoklänge, die von den linken und rechten Kanälen getrennt sind, und HLFL -Soundeffekte. Sowohl linke als auch rechte Ohren haben eine vollständige drahtlose Funktion, die allein oder paarweise verwendet werden kann.

Drahtloser Name	Sanrio Book
Planen Sie Chip	Jerry 6973
Drahtlose Version	5.0+EDR
Übertragungsabstand	10 m
Fahreinheit	Verbundfilm 13mm
Hornimpedanz	16 Ω
Frequenzband	2.4 GHz
Akkulaufzeit	6h
Ladezeit	1h
Die Kapazität der Headset -Batterie	30mAh
Ladekapazität der Lagerhaus	300 mAh

Kopfhöreranweisungen

1. Öffnen Sie das Cover des Ladefelds, nehmen Sie das Headset automatisch ein und stimmen Sie mit anderen Geräten überein: Öffnen Sie das Telefon oder andere Geräte -drahtlose Einstellungen, suchen Sie nach dem drahtlosen Namen Sanrio Book und klicken Sie auf, um die drahtlose Verbindung herzustellen.
2. Legen Sie das Headset in das Ladefeld und schalten Sie das Headset automatisch in den Lademodus mit automatischem Strom aus.
3. Die linken und rechten Kopfhörer des drahtlosen Headsets können von anderen drahtlosen Geräten getrennt getrennt werden
4. Wireless Kopfhörer werden automatisch heruntergefahren, wenn das drahtlose Gerät in 3 Minuten nicht angeschlossen ist.

Kopfhörer Berührungsfunktion Beschreibung

1. Linkes Ohr, rechte Ohr -Touch -Position, Berührung 1 unten: Antwort/Aufhängen/Aufhän in den linken Kopfhörern, um 2 -Ton -Lautstärke zu berühren, es sind mit 2 angeschlossen, und das Volumen ist plus. 3 mal rechts und letztes Lied， 3 Sekunden lang Siri -Funktion, lange Treffer für 5 Sekunden, um sich einzuschalten, und die beiden Kopfhörer werden gleichzeitig beim Anruf gemeldet.
2. Die gesamte Maschine hat Sprachanforderungen;
3.Das Headset ist der Klang des linken und rechten Ohrs des Dual -Channel -Anrufs:
4.Die Wiedergabezeit des Headsets beträgt ungefähr 360 Minuten, die Anrufzeit beträgt ca. 240 Minuten und die Standby -Zeit beträgt ungefähr 420 Minuten.
5. Wenn die Ladekaste bis zum Headset aufgeladen ist: Das rote Licht des Headsets ist lang, voll ausgeschaltet (60 Minuten aufladen).
6. Aufladen der Ladekaste, um das Headset etwa 3-4 Mal aufzuladen.
7. Laden des Ladefelds für das Datenkabel, das etwa 1 Stunde lang voll ist.
8. Ladekastenladespannung 5V;

Ladebox -Ladeanzeige Anzeige:

Elektrisches C (%)	L1	L2	L3	L4
Voll	hell	hell	hell	hell
75≤C	hell	hell	hell	1.5Hz flashing
50%≤C≤75%	hell	hell	1.5Hz flashing	zerstören
25%≤C≤50%	hell	1.5Hz flashing	zerstören	zerstören
C <25%	1.5Hz flashing	zerstören	zerstören	zerstören

Warnung:
Es ist strengstens verboten, das Produkt in eine überhitzte oder kalte Umgebung zu legen, die Umgebung, die mehr als 50 Grad Celsius oder weniger als minus 10 Grad Celsius ist, die Batterieleistung beeinflusst.

Kopfhörer

1、Kopfhörerstaubnetz
2、Multi -Funktions -Touch -Taste
3、Mikrofon
4、Kopfhörer Ladeanschluss

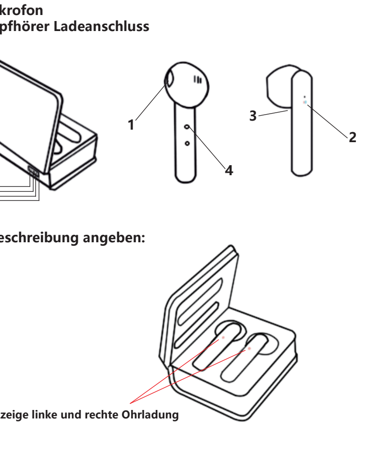

Match einschalten

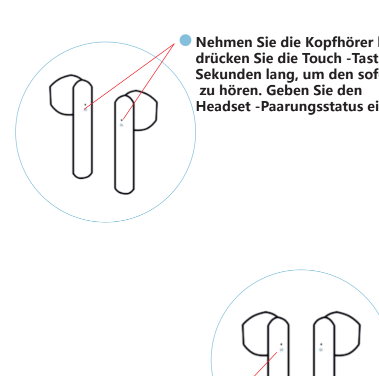

Betriebsaufforderung

1. Nehmen Sie die Kopfhörer heraus, schalten Sie automatisch ein und kombinieren Sie es automatisch
2. Öffnen Sie das Mobiltelefon drahtlos und suchen Sie das Gerät. Das Handy -Display: Sanrio Book Klicken zu einer Verbindung (die Headset -Anzeige hört auf, nach der Verbindung erfolgreich zu sein.

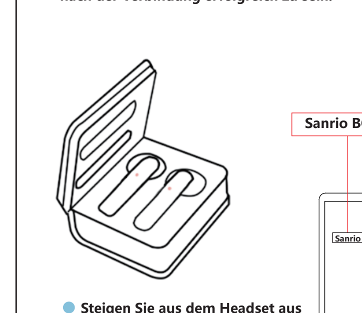

法语

Manua produit

Casque de livre sans fil

Configuration du produit

La véritable connexion sans fil (TWS) réalise les sons stéréo sans fil， est séparé des canaux gauche et droit et les effets sonores HLFL. Les oreilles gauche et droite ont une fonction sans fil complète, qui peut être utilisée seule ou par paires.

Nom sans fil	Sanrio Book
Planifier Chip	Jerry 6973
Version sans fil	5.0 + EDR
Distance de transmission	10m
Unité de conduite	film composite 13 mm
Impédance de corne	16 Ω
Bande de fréquence	2.4 GHz
Autonie de la batterie	6h
Temps de charge	1h
La capacité de la batterie du casque	30mAh
Capacité de batterie de l'entrepôt de charge	300mAh

Instructions d'écouteurs

1. Ouvrez le couvercle de la boîte de charge, retirez le casque allumé automatiquement le casque et correspondez à d'autres appareils: ouvrez le téléphone ou d'autres paramètres sans fil de périphérique, recherchez le nom sans fil Sanrio Book, cliquez pour connecter le sans fil.
2. Mettez le casque dans la boîte de chargement, arrêtez automatiquement le casque dans le mode de charge, plein de puissance automatique.
3. Les écouteurs gauche et droit du casque sans fil peuvent être séparés séparément par d'autres appareils sans fil
4. Les écouteurs sans fil s'arrêteront automatiquement si le périphérique sans fil n'est pas connecté en 3 minutes.

Description de la fonction des écouteurs tactiles

1. Oreille gauche, position de touche droite, touchez 1: Répondez / suspendez / suspendez les écouteurs gauche pour toucher le volume de 2 tons, les écouteurs Theright sont connectés à 2, et le volume est plus. 3 fois sur la chanson droite et dernière， 3 secondes de la fonction Siri, longue duse pendant 5 secondes pour s'allumer, et les deux écouteurs sont signalés en même temps lors de l'appel.
2. Toute la machine a des invites vocales;
3. Le casque est le son de l'oreille gauche et droite de l'appel à double canal:
4， Le temps de lecture du casque est d'environ 360 minutes, le temps d'appel est d'environ 240 minutes et le temps de veille est d'environ 420 minutes.
5.Lorsque la boîte de charge est chargée au casque: le feu rouge du casque est long, complet (facturant 60 minutes).
6. Chargement de la boîte de chargement pour charger le casque environ 3-4 fois.
7. Chargement de la boîte de charge pour le câble de données, qui est plein pendant environ 1 heure.
8. Boîte de charge tension de charge 5V;

Charging Board Indicateur de charge Affichage:

ÉlectriqueC (%)	L1	L2	L3	L4
Complet	brillant	brillant	brillant	brillant
75≤C	brillant	brillant	brillant	1.5Hz flashing
50%≤C≤75%	brillant	brillant	1.5Hz flashing	détruire
25%≤C≤50%	brillant	1.5Hz flashing	détruire	détruire
C <25%	1.5Hz flashing	détruire	détruire	détruire

AVERTISSEMENT: LT est strictement interdit de placer le produit dans un environnement surchauffé ou froid, l'environnement supérieur à 50 degrés Celsius ou moins de moins de 10 degrés Celsius affectera les performances de la batterie.

Écouteurs

1、Net de poussière du casque
2、bouton tactile multi-fonction
3、Micro
4、Port de charge d'écoute

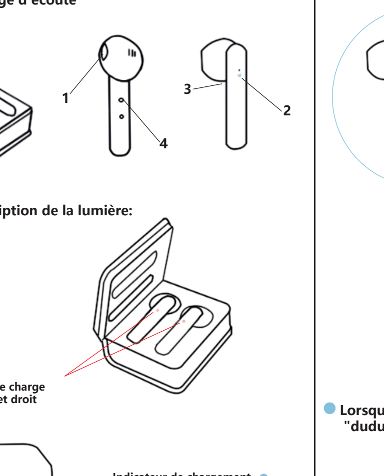

Activer le match

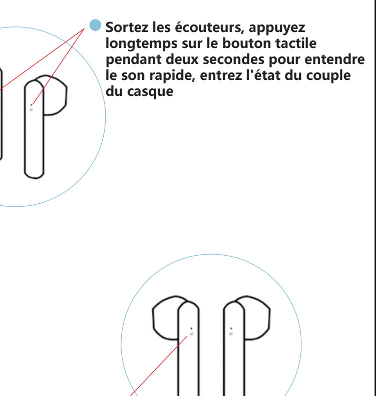

Invite de fonctionnement

1. Sortez les écouteurs, allumez automatiquement et associez automatiquement
2. Ouvrez le téléphone mobile sans fil et recherchez l'appareil. L'affichage du téléphone mobile: Sanrio Book Cliquez sur à se connecter (l'indicateur de casque arrête de clignoter la connexion est réussie)

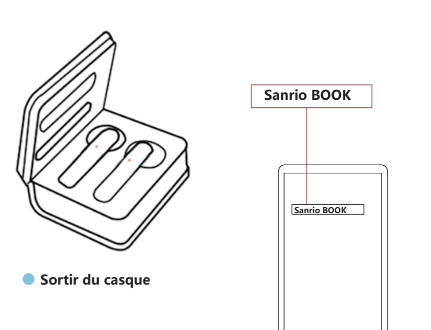

正面

西班牙语

Producto manaba

Auriculares de libros inalámbricos

Configuración del producto

Real Wireless Connection (TWS) realiza sonidos estéreo inalámbricos, se separa de los canales izquierdo y derecho, y los efectos de sonido HLFL. Las orejas izquierda y derecha tienen una función inalámbrica completa, que se puede usar solo o en pares.

Nombre inalámbrico	Sanrio Book
Plan de chip	jerry 6973
Versión inalámbrica	5.0+EDR
Distancia de transmisión	10m
Unidad de conducción	película compuesta 13 mm
Impedancia de bocina	16 Ω
Banda de frecuencia	2.4GHz
Duración de la batería	6h
tiempo de carga	1h
La capacidad de la batería de los auriculares	30 mAh
Capacidad de la batería del almacén de carga	300 mAh

Instrucciones de auriculares

1. Abra la cubierta de la caja de carga, saque los auriculares activados automáticamente los auriculares y coincidan con otros dispositivos: abra el teléfono u otro dispositivo Configuración inalámbrica, busque el nombre inalámbrico de Sanrio, haga clic para conectarlo inalámbrico.
2. Coloque el auricular en la caja de carga, apague automáticamente el auricular en el modo de carga, lleno de energía automática.
3. Los auriculares izquierdo y derecho del auricular inalámbrico pueden separarse por otros dispositivos inalámbricos por separado
4. Los auriculares inalámbricos se apagarán automáticamente si el dispositivo inalámbrico no está conectado en 3 minutos.

Descripción de la función táctil de los auriculares

1. Ear, la posición del toque de oreja derecha, toque 1 hacia abajo: Respuesta/colgar/suspender los auriculares izquierdos para tocar el volumen de 2 tonos, los auriculares Theright están conectados a 2, y el volumen es más. 3 veces en la canción derecha y última, 3 segundos de largo Función Siri, largo -touch durante 5 segundos para encenderse, y los dos auriculares se informan al mismo tiempo al llamar.
2. Toda la máquina tiene indicaciones de voz;
3. El auricular es el sonido de la oreja izquierda y derecha del Llamada de doble canal:
4, el tiempo de reproducción del auricular es de unos 360 minutos, El tiempo de llamada es de unos 240 minutos, Y el tiempo de espera es de unos 420 minutos.
5. Cuando la caja de carga se carga a los auriculares: la luz roja de los auriculares es larga, completa (cargando 60 minutos).
6.Cobre la caja de carga para cargar los auriculares aproximadamente 3-4 veces.
7. Cargar la caja de carga para el cable de datos, que está lleno durante aproximadamente 1 hora.
8. Caja de carga Voltaje de carga 5V;

Caja de carga Pantalla del indicador de carga:

Electric C (%)	L1	L2	L3	L4
Lleno	brillante	brillante	brillante	brillante
75≤C	brillante	brillante	brillante	1.5Hz flashing
50%≤C≤75%	brillante	brillante	1.5Hz flashing	destruir
25%≤C≤50%	brillante	1.5Hz flashing	destruir	destruir
C <25%	1.5Hz flashing	destruir	destruir	destruir

ADVERTENCIA: LT está estrictamente prohibido colocar el producto en un entorno sobrecalentado o frío, el entorno que tiene más de 50 grados Celsius o menos de menos 10 grados Celsius afectará el rendimiento de la batería.

Auriculares

1、Neta de polvo de auriculares
2、botón táctil multi -función
3、micrófono
4、Puerto de carga de auriculares

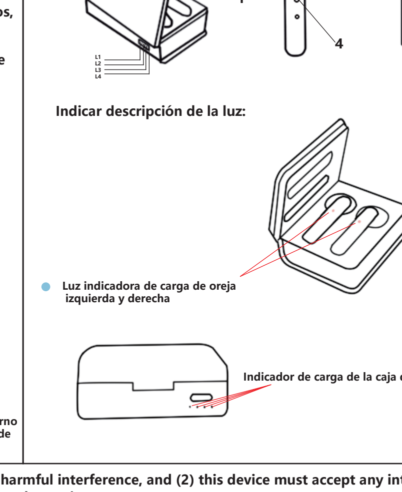

Encender el partido

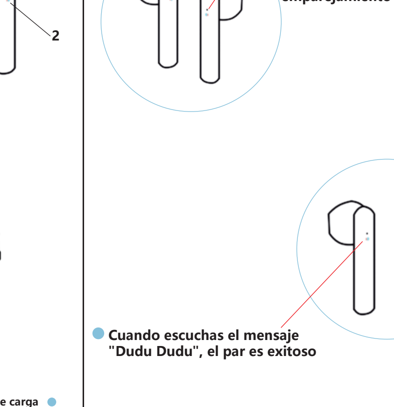

Aviso de operación

1. Saque los auriculares, active automáticamente y empareje automáticamente
2. Abra el teléfono móvil inalámbrico y busque el dispositivo. La pantalla del teléfono móvil: Sanrio Book Hacer clic para conectarse (el indicador del auricular se detiene a finales de la conexión, la conexión es exitosa)

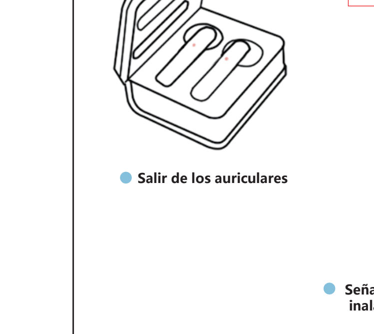

意大利语

Product Manua

Auricolare libro wireless

Configurazione del prodotto

Real Wireless Connection (TWS) realizza i suoni stereo wireless , è separato dai canali sinistro e destro e effetti sonori HLFL. Sia le orecchie sinistro che destro hanno una funzione wireless completa, che può essere utilizzata da sole o in coppia.

Nome wireless	Sanrio Book
Piano Chip	Jerry 6973
Versione wireless	5.0+EDR
Distanza di trasmissione	10m
Unità di guida	pellicola composito 13mm
Horn Impedance	16 Ω
Banda di frequenza	2,4 GHz
Durata della batteria	6h
Tempo di ricarica	1h
La capacità della batteria dell'auricolare	30 mAh
Capacità della batteria del magazzino di ricarica	300 mAh

Istruzioni per le cuffie

1. Aprire la copertina della casella di ricarica, estrarre l'auricolare automaticamente l'auricolare e abbinare con altri dispositivi: aprire il telefono o altre impostazioni wireless del dispositivo, cercare nome wireless Sanrio Book, fare clic per connettere wireless.
2. Mettere l'auricolare nella casella di ricarica, chiudere automaticamente l'auricolare in modalità di ricarica, pieno di spegnimento automatico.
3. Le cuffie sinistro e destro dell'auricolare wireless possono essere separate da altri dispositivi wireless separatamente
4. Le cuffie Wireless si chiuderanno automaticamente se il dispositivo wireless non è collegato in 3 minuti.

Descrizione della funzione delle cuffie touch

1. Oresco sinistro, posizione del tocco dell'orecchio destro, tocco 1 down: risposta/appendi/sospendere gli auricolari sinistra per toccare il volume a 2 toni, gli auricolari di terza sono collegati a 2 e il volume è più a orecchio in loco toccato 3 canzone successiva， tocco 3 volte a destra e ultima canzone， 3 secondi Funzione Siri, lungo -touch per 5 secondi per accendere e le due cuffie vengono segnalate contemporaneamente quando si chiamano.
2. L'intera macchina ha istruzioni vocali;
3 .L'auricolare è il suono dell'orecchio sinistro e destro della chiamata a doppio canale:
4， Il tempo di riproduzione dell'auricolare è di circa 360 minuti, il tempo di chiamata è di circa 240 minuti e il tempo di standby è di circa 420 minuti.
5.Quando la casella di ricarica viene caricata in cuffia: la luce rossa dell'auricolare è lunga, piena (carica 60 minuti).
6.Charging la casella di ricarica per caricare l'auricolare circa 3-4 volte.
7. Carica la casella di ricarica per il cavo dati, che è pieno per circa 1 ora.
8. Tensione di ricarica della scatola di ricarica 5V;

Display indicatore di ricarica della casella di ricarica:

Electric C (%)	L1	L2	L3	L4
Pieno	luminoso	luminoso	luminoso	luminoso
75≤C	luminoso	luminoso	luminoso	1.5Hz flashing
50%≤C≤75%	luminoso	luminoso	1.5Hz flashing	distruggere
25%≤C≤50%	luminoso	1.5Hz flashing	distruggere	distruggere
C <25%	1.5Hz flashing	distruggere	distruggere	distruggere

ATTENZIONE: LT è severamente vietato posizionare il prodotto in un ambiente surriscaldato o freddo, l'ambiente che è superiore a 50 gradi Celsius o meno di meno 10 gradi Celsius influirà sulle prestazioni della batteria.

Cuffie

1、rete di polvere per cuffie
2、pulsante tocco multifunzione
3、Mic
4、Porta di ricarica delle cuffie

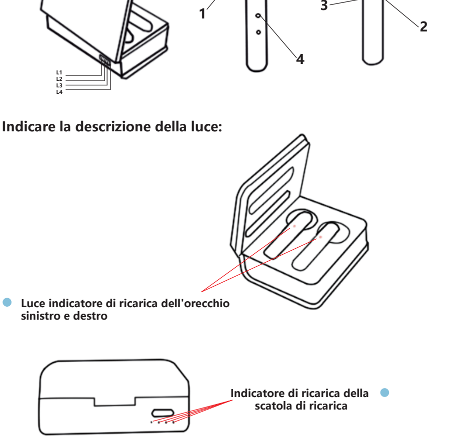

Accendi la partita

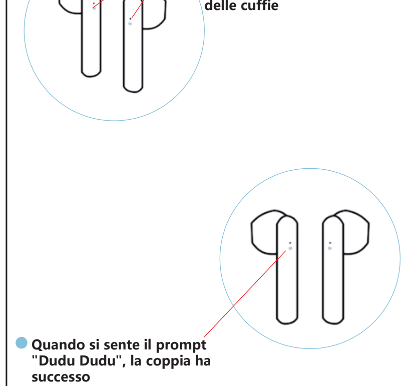

Prompt operativo

1. Elimina le cuffie, accendi automaticamente e si accoppia automaticamente
2. Aprire il telefono mobile wireless e cercare nel dispositivo. Il display del telefono cellulare: Sanrio Book Fare clic per connettersi (l'indicatore dell'auricolare interrompe il flashingofter La connessione ha esito positivo)

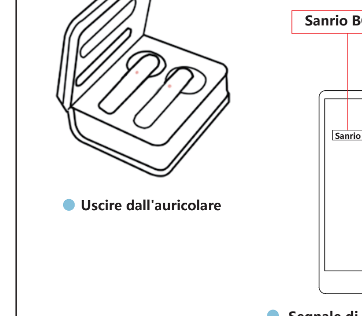

日语

製品マヌア

ワイヤレスブックヘッドセット

製品構成

実際のワイヤレス接続（TWS）は、ワイヤレスステレオサウンドを実現し、左右のチャネルから分離され、HLFLサウンドエフェクトが分離されています。左と右の耳の両方には、完全なワイヤレス機能があり、単独でまたはペアで使用できます。

ワイヤレス名	サンリオの本
プランチップ	ジェリー6973
ワイヤレスバージョン	5.0+EDR
トランスミッション距離	10m
運転ユニット	複合フィルム13mm
ホーンインピーダンス	16Ω
周波数帯域	2.4GHz
バッテリー寿命	6時間
充電時間	1時間
ヘッドセットバッテリーの容量	30mAh
充電ウェアハウスバッテリー容量	300mAh

ヘッドフォンの指示

1.充電ボックスのカバーを開き、ヘッドセットを自動的にヘッドセットをオンにし、他のデバイスと一致させます。電話またはその他のデバイスワイヤレス設定を開き、ワイヤレス名Sanrioブックを検索し、クリックしてワイヤレスを接続します。
2.ヘッドセットを充電ボックスに入れ、ヘッドセットを自動的に充電モードにシャットダウンし、自動電源をオフにします。
3.ワイヤレスヘッドセットの左右のヘッドフォンは、他のワイヤレスデバイスによって個別に分離できます
4.ワイヤレスデバイスが3分で接続されていない場合、無線ヘッドフォンは自動的にシャットダウンされます。

ヘッドフォンタッチ関数の説明

1.左耳、右耳のタッチ位置、タッチ1ダウン：回答/ハングアップ/左イヤホンを2つのトーンボリュームに接続し、2つのイヤホンが2つに接続され、ボリュームはプラスです。右と最後の曲で3回、長さ3秒のsiri機能、長い - 5秒間タッチをオンにし、2つのヘッドフォンが呼び出し時に同時に報告されます。
2.マシン全体に音声プロンプトがあります。
3、ヘッドセットは、の左右の耳の音です デュアル - チャネルコール：
4、ヘッドセットの再生時間は約360分です。呼び出し時間は約240分です。そして、スタンバイ時間は約420分です。
5.充電ボックスがヘッドセットに充電される場合：ヘッドセットの赤信号は長く、フルオフ（充電60分）です。
6.充電ボックスを充電して、ヘッドセットを約3~4回充電します。
7.データケーブルの充電ボックスを充電します。これは約1時間満員です。
8.充電ボックス充電電圧5V。

充電ボックス充電インジケーターディスプレイ：

電気(%)	L1	L2	L3	L4
満杯	明るい	明るい	明るい	明るい
75≤C	明るい	明るい	明るい	1.5Hz flashing
50%≤C≤75%	明るい	明るい	1.5Hz flashing	破壊する
25%≤C≤50%	明るい	1.5Hz flashing	破壊する	破壊する
C <25%	1.5Hz flashing	破壊する	破壊する	破壊する

警告：LTは、製品を過熱または寒い環境に配置することを厳しく禁じられています。摂氏50度を超える環境またはマイナス10度未満の環境は、バッテリーの性能に影響します。

ヘッドフォン

1、ヘッドフォンダストネット
2、マルチファンクションタッチボタン
3、マイク
4、ヘッドフォン充電ポート

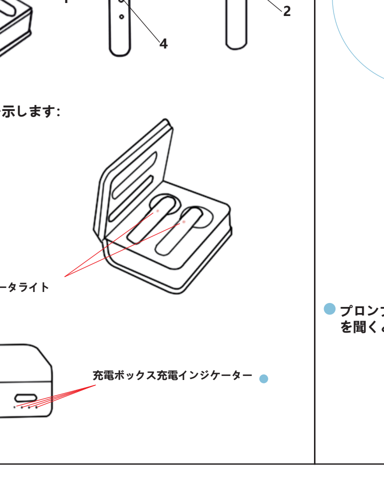

試合をオンにします

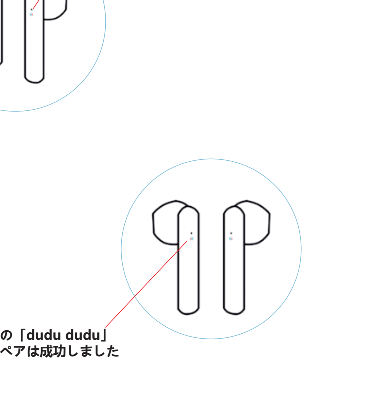

操作プロンプト

1.ヘッドフォンを取り出し、自動的にオンにして自動的にペアリングします
2.携帯電話のワイヤレスを開き、デバイスを検索します。携帯電話ディスプレイ：Sanrio Book クリックして接続します（ヘッドセットインジケーターは、接続が成功した後に点滅するのを停止します）

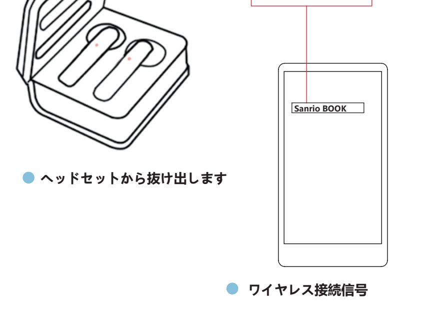

背面

This device complies with part 15 of the FCC Rules. Operation is subject to the following two conditions: (1) this device may not cause harmful interference, and (2) this device must accept any interference received, including interference that may cause undesired operation.
Any changes or modifications not expressly approved by the party responsible for compliance could void the user's authority to operate the equipment.
NOTE: This equipment has been tested and found to comply with the limits for a Class B digital device, pursuant to Part 15 of the FCC Rules. These limits are designed to provide reasonable protection against harmful interference in a residential installation. This equipment generates, uses and can radiate radio frequency energy and, if not installed and used in accordance with the instructions, may cause harmful interference to radio communications. However, there is no guarantee that interference will not occur in a particular installation.
If this equipment does cause harmful interference to radio or television reception,
which can be determined by turning the equipment off and on, the user is encouraged to try to correct the interference by one or more of the following measures:
-- Reorient or relocate the receiving antenna.
-- Increase the separation between the equipment and receiver.
-- Connect the equipment into an outlet on a circuit different from that to which the receiver is connected.
-- Consult the dealer or an experienced radio/TV technician for help.
The device has been evaluated to meet general RF exposure requirement. The device can be used in portable exposure condition without restriction