USER MANUAL

[1] EN-English

[2] IT-Italiano

[3] DE-Deutsch

[4] FR-Français

[5] ES-Español

[6] CS-Čeština

[7] NL-Nederlands

[8] SV-Svenska

[9] EL-Ελληνικά

[10] PL-Polski

[11] HU-Magyar

[12] DA-Dansk

[13] JR-日本語

[14] KO-한국어

[15] PT-Português

[16] FI-Suomi

[17] RO-Română

[18] LT-Lietuvių kalba

[19] AR-العربية

[20] ID-Bahasa Indonesia

[21] TR-Türkçe

[22] BG-Български език

[23] HR-Hrvatski

[24] ET-Eesti keel

[25] LV-Latviešu valoda

[26] SK-Slovenčina

[27] SL-Slovenski jezik

[28] NO-Norsk

[29] IS-Íslenska

[1] EN-English

Thank you for choosing our products. Before using, please fully charge your smartwatch, then install the "HryFine" APP on your smartphone. This APP supports Android 5.0 or above and iOS 9.0 or above. After the smartphone connects to the watch via the APP, you can operate more functions of the watch through the settings on the phone APP.

1.Use your phone to scan the QR code to install the APP, or search for "HryFine" in the iOS/Google App Store and install it.

2.Long press the side button of the smartwatch to turn it on.

3. On the watch face interface, swipe right or swipe down to enter the quick function interface, then select "Settings" → "General" → "About" to view the device name "SMART WATCH".

4.Turn on the wireless functions of both your phone and the smartwatch.

5.Open the installed "HryFine" APP, then select "My" and tap "Search Devices". In the search results, select the model"SMART WATCH"to connect.

Note:

Operating frequency band: 2402 MHz – 2480 MHz

Maximum RF power: 0dBm

⚠ Reminders:

Use only approved chargers; keep the device dry; do not disassemble or expose the battery to fire or high temperatures. No activation is required to use thedevice. Simply install the HryFine APP and connect wirelessly. All functions are free of charge.

[2] IT-Italiano

Grazie per aver scelto i nostri prodotti. Prima dell'uso, caricare completamente lo smartwatch, quindi installare l'app "HryFine" sullo smartphone. Questa app supporta sistema Android 5.0 o versioni successive e iOS 9.0 o versioni successive. Dopo che lo smartphone si è connesso allo smartwatch tramite l'app, è possibile gestire più funzioni dello smartwatch attraverso le impostazioni dell'app sul telefono.

1.Scansionare il codice QR con il telefono per installare l'app, oppure cercare "HryFine" nel iOS/Google App Store e installarla.

2.Premere a lungo il pulsante laterale dello smartwatch per accenderlo.

3.Nell'interfaccia del quadrante, scorri verso destra o verso il basso per accedere all'interfaccia delle funzioni rapide, quindi seleziona "Impostazioni" → "Generali" → "Informazioni" per visualizzare il nome del dispositivo "SMART WATCH".

4.Attivare le funzioni wireless sia del telefono che dello smartwatch.

5.Aprire l'app "HryFine" installata, quindi selezionare "Il mio" e toccare "Cerca dispositivi". Nei risultati della ricerca, selezionare il modello "SMART WATCH" per connetterlo.

Nota:

Banda di frequenza operativa: 2402 MHz – 2480 MHz

Potenza RF massima: 0dBm

⚠ Promemoria:

Utilizzare solo caricabatterie approvati; mantenere il dispositivo asciutto; non smontare né esporre la batteria al fuoco o a temperature elevate.

Non è necessaria alcuna attivazione per utilizzare il dispositivo. È sufficiente installare l'app HryFine e connettersi in modalità wireless. Tutte le funzioni sono gratuite.

[3] DE-Deutsch

Vielen Dank, dass Sie sich für unsere Produkte entschieden haben. Laden Sie Ihre Smartwatch vor der ersten Verwendung vollständig auf und installieren Sie anschließend die App „HryFine“ auf Ihrem Smartphone. Diese App unterstützt Android 5.0 oder höher sowie iOS 9.0 oder höher. Nachdem das Smartphone über die App mit der Uhr verbunden wurde, können Sie über die Einstellungen der App auf Ihrem Telefon weitere Funktionen der Smartwatch nutzen.

1.Scannen Sie mit Ihrem Telefon den QR-Code, um die App zu installieren, oder suchen Sie im iOS/ Google App Store nach „HryFine“ und installieren Sie sie.

2.Drücken Sie lange die Seitentaste der Smartwatch, um sie einzuschalten.

3.Ziehen Sie auf dem Zifferblatt nach rechts oder nach unten, um zur Schnellfunktionsoberfläche zu gelangen, wählen Sie dann „Einstellungen“ → „Allgemein“ → „Info“, um den Gerätenamen „SMART WATCH“ anzuzeigen.

4.Aktivieren Sie die Wireless-Funktionen sowohl Ihres Telefons als auch Ihrer Smartwatch.

5.Öffnen Sie die installierte App „HryFine“, wählen Sie dann „Meine“ und tippen Sie auf „Geräte suchen“. Wählen Sie in den Suchergebnissen das Modell „SMART WATCH“ aus, um die Verbindung herzustellen.

Hinweis:
Arbeitsfrequenzband: 2402 MHz – 2480 MHz
Maximale HF-Leistung: 0dBm

⚠ Erinnerungen:
Verwenden Sie nur zugelassene Ladegeräte; halten Sie das Gerät trocken; zerlegen Sie es nicht und setzen Sie den Akku weder Feuer noch hohen Temperaturen aus. Für die Nutzung des Geräts ist keine Aktivierung erforderlich. Installieren Sie einfach die HryFine App und verbinden Sie sich kabellos. Alle Funktionen sind kostenlos.

[4] FR-Français

Merci d'avoir choisi nos produits. Avant utilisation, veuillez charger complètement votre montre connectée, puis installer l'application « HryFine » sur votre smartphone. Cette application prend en charge Android 5.0 ou supérieur et iOS 9.0 ou supérieur. Une fois le smartphone connecté à la montre via l'application, vous pouvez gérer davantage de fonctions de la montre grâce aux réglages de l'application sur votre téléphone.

1.Utilisez votre téléphone pour scanner le code QR et installer l'application, ou recherchez « HryFine » dans l'App Store iOS/ Google et installez-la.

2.Appuyez longuement sur le bouton latéral de la montre connectée pour l'allumer.

3.Sur l'interface du cadran, glissez vers la droite ou vers le bas pour accéder à l'interface des fonctions rapides, puis sélectionnez "Paramètres" → "Général" → "À propos" pour afficher le nom de l'appareil "SMART WATCH".

4.Activez les fonctions sans fil de votre téléphone et de votre montre connectée.

5.Ouvrez l'application«HryFine»installée, sélectionnez«Mon»puis appuyez sur«Rechercher des appareils». Dans les résultats de la recherche,sélectionnez le modèle« SMART WATCH»pour vous connecter.

Remarque :
Bande de fréquence de fonctionnement : 2402 MHz – 2480 MHz
Puissance RF maximale : 0dBm

⚠ Rappels :
Utilisez uniquement des chargeurs approuvés； maintenez l'appareil au sec； ne le démontez pas et n'exposez pas la batterie au feu ou à des températures élevées. Aucune activation n'est requise pour utiliser l'appareil. Il suffit d'installer l'application HryFine et de vous connecter sans fil. Toutes les fonctions sont gratuites.

[5] ES-Español

Gracias por elegir nuestros productos. Antes de usar, cargue completamente su smartwatch y luego instale la aplicación "HryFine" en su teléfono inteligente. Esta aplicación es compatible con Android 5.0 o superior y iOS 9.0 o superior. Una vez que el teléfono se haya conectado al reloj a través de la aplicación, puede gestionar más funciones del smartwatch mediante la configuración de la aplicación en su teléfono.

1.Utilice su teléfono para escanear el código QR e instalar la aplicación, o busque "HryFine" en la App Store de iOS/Google e instálela.

2.Mantenga presionado el botón lateral del reloj inteligente para encenderlo.

3.En la interfaz de la esfera, desliza hacia la derecha o hacia abajo para acceder a la interfaz de funciones rápidas, luego selecciona "Configuración" → "General" → "Acerca de" para ver el nombre del dispositivo "SMART WATCH".

4.Active las funciones inalámbricas tanto de su teléfono como del smartwatch.

5.Abra la aplicación "HryFine" instalada, luego seleccione "Mi" y toque "Buscar dispositivos". En los resultados de búsqueda, seleccione el modelo " SMART WATCH" para conectarse.

Nota:

Banda de frecuencia operativa: 2402 MHz – 2480 MHz

Potencia máxima de RF: 0dBm

⚠ Recordatorios:

Utilice solo cargadores homologados; mantenga el dispositivo seco; no lo desmonte ni exponga la batería al fuego o a altas temperaturas. No se necesita activación para usar el dispositivo. Simplemente instale la aplicación HryFine y conéctese de forma inalámbrica. Todas las funciones son gratuitas.

[6] CS-Čeština

Děkujeme, že jste si vybrali naše produkty. Před použitím si prosím plně nabijte svou chytrou hodinku a poté do svého chytrého telefonu nainstalujte aplikaci „HryFine“. Tato aplikace podporuje Android 5.0 nebo vyšší a iOS 9.0 nebo vyšší. Po připojení chytrého telefonu k hodinkám prostřednictvím aplikace můžete pomocí nastavení v aplikaci v telefonu ovládat další funkce chytrých hodinek.

1.Naskenujte QR kód telefonem a nainstalujte aplikaci, nebo vyhledejte„HryFine“v obchodě iOS/Google App Store a nainstalujte ji.

2.Podržte boční tlačítko chytrých hodinek pro zapnutí.

3.Na ciferníku přejeďte doprava nebo dolů pro vstup do rozhraní rychlých funkcí, vyberte „Nastavení“ → „Obecné“ → „O zařízení“ a zobrazte název zařízení „SMART WATCH“.

4.Zapněte bezdrátové funkce vašeho telefonu i chytrých hodinek.

5.Otevřete nainstalovanou aplikaci „HryFine“, poté vyberte „Moje“ a klepněte na „Vyhledat zařízení“. Ve výsledcích vyhledávání vyberte model „ SMART WATCH“ pro připojení.

Poznámka:

Provozní frekvenční pásmo: 2402 MHz – 2480 MHz

Maximální RF výkon: 0dBm

⚠ Připomínky:

Používejte pouze schválené nabíječky; zařízení udržujte v suchu; nerozebírejte jej ani nevystavujte baterii ohni nebo vysokým teplotám. K používání zařízení není nutná žádná aktivace. Stačí nainstalovat aplikaci HryFine a připojit se bezdrátově. Všechny funkce jsou zdarma.

[7] NL-Nederlands

Bedankt dat u voor onze producten heeft gekozen. Laad uw smartwatch volledig op voordat u deze gebruikt en installeer vervolgens de app "HryFine" op uw smartphone. Deze app ondersteunt Android 5.0 of hoger en iOS 9.0 of hoger. Nadat de smartphone via de app verbinding heeft gemaakt met de horloge, kunt u via de instellingen van de app op uw telefoon meer functies van de smartwatch bedienen.

1.Scan de QR-code met uw telefoon om de app te installeren, of zoek naar "HryFine" in de iOS/Google App Store en installeer deze.
2.Houd de zijknop van de smartwatch ingedrukt om hem in te schakelen.
3.Veeg op het wijzerplatoppervlak naar rechts of naar beneden om naar de snelle functie-interface te gaan, selecteer vervolgens "Instellingen" → "Algemeen" → "Over" om de apparaatnaam "SMART WATCH" te bekijken.
4.Schakel de draadloze functies van zowel uw telefoon als de smartwatch in.
5.Open de geïnstalleerde "HryFine" app, selecteer vervolgens "Mijn" en tik op "Zoek apparaten". Selecteer in de zoekresultaten het model " SMART WATCH" om verbinding te maken.

Opmerking:
Werkfrequentieband: 2402 MHz – 2480 MHz
Maximaal RF-vermogen: 0dBm

⚠ Herinneringen:
Gebruik alleen goedgekeurde opladers; houd het apparaat droog; demonteer het niet en stel de batterij niet bloot aan vuur of hoge temperaturen. Er is geen activering vereist om het apparaat te gebruiken. Installeer gewoon de HryFine app en maak draadloos verbinding. Alle functies zijn gratis.

[8] SV-Svenska

Tack för att du har valt våra produkter. Innan du använder produkten ska du fulladda din smartklocka och sedan installera appen "HryFine" på din smartphone. Denna app stöder Android 5.0 eller senare och iOS 9.0 eller senare. När smartphonen har anslutit till klockan via appen kan du använda appens inställningar på telefonen för att hantera fler funktioner på smartklockan.

1.Använd din telefon för att skanna QR-koden och installera appen, eller sök efter "HryFine" i iOS/Google App Store och installera den.
2.Håll in sidoknappen på smartklockan för att slå på den.
3.På urtavlan, svep åt höger eller nedåt för att komma till gränssnittet för snabbfunktioner, välj sedan "Inställningar" → "Allmänt" → "Om" för att visa enhetens namn "SMART WATCH".
4.Aktivera de trådlösa funktionerna på både din telefon och smartklockan.
5.Öppna den installerade appen "HryFine", välj sedan "Min" och tryck på "Sök efter enheter". I sökresultaten väljer du modell " SMART WATCH" för att ansluta.

Obs!
Driftsfrekvensband: 2402 MHz – 2480 MHz
Maximal RF-effekt: 0dBm

⚠ Påminnelser:
Använd endast godkända laddare; håll enheten torr; demontera inte och utsätt inte batteriet för eld eller höga temperaturer. Ingen aktivering krävs för att använda enheten. Installera bara HryFine-appen och anslut trådlöst. Alla funktioner är gratis.

[9] EL-Ελληνικά

Σας ευχαριστούμε που επιλέξατε τα προϊόντα μας. Πριν από τη χρήση, παρακαλούμε φορτίστε πλήρως το smartwatch σας και στη συνέχεια εγκαταστήστε την εφαρμογή "HryFine" στο smartphone σας. Αυτή η εφαρμογή υποστηρίζει Android 5.0 ή νεότερη έκδοση και iOS 9.0 ή νεότερη έκδοση. Αφού το smartphone συνδεθεί με το ρολόι μέσω της εφαρμογής, μπορείτε να εκτελέσετε περισσότερες λειτουργίες του ρολογιού μέσω των ρυθμίσεων της εφαρμογής στο τηλέφωνό σας.

1.Χρησιμοποιήστε το τηλέφωνό σας για να σαρώσετε τον κωδικό QR και να εγκαταστήσετε την εφαρμογή ή αναζητήστε "HryFine" στο iOS/ Google App Store και εγκαταστήστε την.

2.Πατήστε παρατεταμένα το πλαϊνό κουμπί του έξυπνου ρολογιού για να το ενεργοποιήσετε.

3.Στην οθόνη του ρολογιού, σύρετε προς τα δεξιά ή προς τα κάτω για να μπείτε στη διεπαφή γρήγορων λειτουργιών, επιλέξτε "Ρυθμίσεις" → "Γενικά" → "Σχετικά" για να δείτε το όνομα της συσκευής "SMART WATCH".

4.Ενεργοποιήστε τις ασύρματες λειτουργίες τόσο του τηλεφώνου σας όσο και του smartwatch.

5.Ανοίξτε την εγκατεστημένη εφαρμογή "HryFine", επιλέξτε "Ο λογαριασμός μου" και, στη συνέχεια, πατήστε "Αναζήτηση συσκευών". Στα αποτελέσματα αναζήτησης, επιλέξτε το μοντέλο " SMART WATCH" για να συνδεθείτε.

Σημείωση:
Ζώνη συχνότητας λειτουργίας: 2402 MHz – 2480 MHz
Μέγιστη ισχύς ραδιοσυχνότητας: 0dBm

⚠ Υπενθυμίσεις:
Χρησιμοποιείτε μόνο εγκεκριμένους φορτιστές. Διατηρήστε τη συσκευή στεγνή. Μην την αποσυναρμολογείτε και μην εκθέτετε την μπαταρία σε φωτιά ή υψηλές θερμοκρασίες. Δεν απαιτείται ενεργοποίηση για τη χρήση της συσκευής. Απλώς εγκαταστήστε την εφαρμογή HryFine και συνδεθείτε ασύρματα. Όλες οι λειτουργίες είναι δωρεάν.

[10] PL-Polski

Dziękujemy za wybór naszych produktów. Przed użyciem należy w pełni naładować smartwatch, a następnie zainstalować aplikację „HryFine” na swoim smartfonie. Aplikacja obsługuje system Android 5.0 lub nowszy oraz iOS 9.0 lub nowszy. Po połączeniu smartfona z zegarkiem za pośrednictwem aplikacji możesz zarządzać większą liczbą funkcji smartwatcha poprzez ustawienia aplikacji na telefonie.

1.Zeskanuj kod QR za pomocą telefonu, aby zainstalować aplikację, lub wyszukaj „HryFine” w sklepie iOS/ Google App Store i zainstaluj ją. 2.Przytrzymaj boczny przycisk smartwatcha, aby go włączyć.

3.Na tarczy zegarka przesuń palcem w prawo lub w dół, aby przejść do interfejsu szybkich funkcji, następnie wybierz "Ustawienia" → "Ogólne" → "Informacje", aby wyświetlić nazwę urządzenia "SMART WATCH".

4.Włącz funkcje bezprzewodowe zarówno telefonu, jak i smartwatcha.

5.Otwórz zainstalowaną aplikację „HryFine”,następnie wybierz „Moje” i dotknij „Wyszukaj urządzenia”. W wynikach w yszukiwania wybierz model „ SMART WATCH”, aby nawiązać połączenie.

Uwaga:
Pasmo częstotliwości pracy: 2402 MHz – 2480 MHz
Maksymalna moc RF: 0dBm

⚠ Przypomnienia:
Używaj tylko zatwierdzonych ładowarek; utrzymuj urządzenie w suchości; nie demontuj go ani nie wystawiaj baterii na działanie ognia lub wysokich temperatur. Aktywacja urządzenia nie jest wymagana do jego użytkowania. Wystarczy zainstalować aplikację HryFine i połączyć się bezprzewodowo. Wszystkie funkcje są bezpłatne.

[11] HU-Magyar

Köszönjük, hogy termékeinket választotta. Használat előtt teljesen töltse fel okosóráját, majd telepítse a „HryFine” alkalmazást okostelefonjára. Ez az alkalmazás Android 5.0 vagy újabb, valamint iOS 9.0 vagy újabb rendszereket támogat. Miután az okostelefon az alkalmazáson keresztül csatlakozott az órához, a telefonos alkalmazás beállításain keresztül az óra további funkcióit is vezérelheti.

1.Használja telefonját a QR-kód beolvasásához az alkalmazás telepítéséhez, vagy keressen a „HryFine” kifejezésre az iOS/Google App Store-ban, és telepítse azt.

2.Nyomja meg és tartsa lenyomva az okosóra oldalsó gombját a bekapcsoláshoz.

3.Az óralapon csúsztassa jobbra vagy lefelé az ujját a gyorsfunkciók felületének eléréséhez, majd válassza a „Beállítások” → „Általános” → „Névjegy” menüpontot az eszköz nevének („SMART WATCH”) megtekintéséhez.

4.Kapcsolja be a telefon és az okosóra vezeték nélküli funkcióit is.

5.Nyissa meg a telepített „HryFine” alkalmazást, majd válassza a „Saját” lehetőséget, és érintse meg az „Eszközök keresése” gombot. A keresési eredmények közül válassza ki a „ SMART WATCH” modellt a csatlakozáshoz.

Megjegyzés:
Működési frekvenciasáv: 2402 MHz – 2480 MHz
Maximális RF-teljesítmény: 0dBm

⚠ Emlékeztetők:

Csak jóváhagyott töltőket használjon; tartsa az eszközt szárazon; ne szerelje szét, és ne tegye ki az akkumulátort tűznek vagy magas hőmérsékletnek. Az eszköz használatához nincs szükség aktiválásra. Egyszerűen telepítse a HryFine alkalmazást, és csatlakozzon vezeték nélkül. Minden funkció ingyenes.

[12] DA-Dansk

Tak, fordi du valgte vores produkter. Før brug skal du fuldt oplade dit smartwatch og derefter installere appen "HryFine" på din smartphone. Denne app understøtter Android 5.0 eller nyere og iOS 9.0 eller nyere. Når smartphonen har oprettet forbindelse til uret via appen, kan du via indstillingerne i appen på din telefon få adgang til flere funktioner på smartwatch'et.

1.Brug din telefon til at scanne QR-koden for at installere appen, eller søg efter "HryFine" i iOS/Google App Store, og installer den.

2.Tryk og hold på smarturets sideknap for at tænde det.

3.På urskiven skal du stryge til højre eller ned for at komme til grænsefladen for hurtige funktioner, derefter vælge "Indstillinger" → "Generelt" → "Om" for at se enhedens navn "SMART WATCH".

4.Aktiver de trådløse funktioner på både din telefon og dit smartwatch.

5.Åbn den installerede "HryFine" app, vælg derefter "Min" og tryk på "Søg efter enheder". I søgeresultaterne skal du vælge modellen " SMART WATCH" for at oprette forbindelse.

Bemærk:
Driftsfrekvensbånd: 2402 MHz – 2480 MHz
Maksimal RF-effekt:0dBm

⚠ Påmindelser:

Brug kun godkendte opladere; hold enheden tør; adskil den ikke, og udsæt ikke batteriet for ild eller høje temperaturer.
Der kræves ingen aktivering for at bruge enheden. Installer blot HryFine-appen, og opret forbindelse trådløst. Alle funktioner er gratis.

[13]JR-日本語

ご採用いただきありがとうございます。ご使用前にスマートウォッチを完全に充電し、スマートフォン に「HryFine」アプリをインストール してください。このアプリはAndroid 5.0以上およびiOS 9.0以上のシ ス テ ムに対応しています。スマートフォンがアプリを介してウォッチ に接 続されると、スマートフォ ン上のアプリ設定からウォッチのよ り多く の機能を操作できるようになります。

1.スマートフォンでQRコード をスキャンしてアプリをインストール す る か、iOS/Google App Storeで「HryFine」を検索してインストールして く ださい。

2.スマートウォッチのサイド ボタンを長押しして電源を入れます。

3.文字盤インターフェースで右または下にスワイプしてクイック機能インターフェースに入り、「設定」→「一般」→「このデバイスについて」を選択して、デバイス名「SMART WATCH」を表示します。

4.スマートフォンとスマートウォッチの両方のワイヤレス機能をオンに します。

5.インストールした「HryFine」アプリを開き、「マイ」を選択して「デ バイスを検索」をタップしま
す。検索結果からモデル「 SMART WATCH」を選択して接続します。

注意:

動作周波数帯域: 2402 MHz – 2480 MHz

最大高周波出力: 0dBm

⚠ 注意事項:

認定された充電器のみを使用してください。
デバイスは乾燥した状態に保ち、分解しないでください。また、バッテリーを火や高温にさらさないでください。
デバイスの使用にアクティベーションは不要です。HryFineアプリをイン ストールしてワイヤ レス接続するだけで済みます。すべての機 能は無 料です。

[14] KO-한국어

당사 제품을 선택해 주셔서 감사합니다. 사용하기 전에 스마트워치를 완전히 충전한 후 스마트폰에 "HryFine" 앱을 설치하십시오. 이 앱은 Android 5.0 이상 및 iOS 9.0 이상 시스템을 지원합니다. 스마트폰이 앱을 통해 스마트워치에 연결되면 휴대폰 앱의 설정을 통해 스마트워치의 더 많은 기능을 작동할 수 있습니다.

1.휴대폰으로 QR 코드를 스캔하여 앱을 설치하거나 iOS/Google App Store에서 "HryFine"을 검색하여 설치하십시오.

2.스마트워치의 측면 버튼을 길게 눌러 전원을 켜십시오.

3.시계 화면 인터페이스에서 오른쪽으로 스와이프하거나 아래로 스와이프하여 빠른 기능 인터페이스로 이동한 후, "설정" → "일반" → "정보"를 선택하여 기기 이름 "SMART WATCH"를 확인하십시오.

4.휴대폰과 스마트워치의 무선 기능을 모두 켜십시오.

5.설치된 "HryFine" 앱을 연 후 "내 정보"를 선택하고 "기기 검색"을 탭하십시오. 검색 결과에서 모델 " SMART WATCH"을 선택하여 연결하십시오.

참고:

작동 주파수 대역: 2402MHz – 2480MHz

최대 RF 전력: 0dBm

⚠ 알림:

인증된 충전기만 사용하십시오. 기기는 건조한 상태로 유지하십시오. 분해하지 마시고 배터리를 불이나 고온에 노출하지 마십시오. 기기 사용을 위한 활성화가 필요하지 않습니다. HryFine 앱을 설치하고 무선으로 연결하기만 하면 됩니다. 모든 기능은 무료입니다.

[15] PT-Português

Obrigado por escolher os nossos produtos. Antes de utilizar, carregue completamente o seu smartwatch e instale a aplicação "HryFine" no seu smartphone. Esta aplicação é compatível com sistemas Android 5.0 ou superior e iOS 9.0 ou superior. Depois de o smartphone se conectar ao relógio através da aplicação, pode operar mais funções do smartwatch através das definições da aplicação no seu telefone.

1.Utilize o seu telefone para ler o código QR e instalar a aplicação, ou procure por "HryFine" na lo ja iOS/ Google App Store e instale-a.
2.Mantenha pressionado o botão lateral do smartwatch para ligá-lo.
3.Na interface do mostrador, deslize para a direita ou para baixo para acessar a interface de funções rápidas, selecione "Configurações" → "Geral" → "Sobre" para visualizar o nome do dispositivo "SMART WATCH".
4.Ligue as funções sem fios tanto do seu telefone como do smartwatch.
5.Abra a aplicação "HryFine" instalada, selecione "A minha conta" e toque em "Procurar dispositivos". Nos resultados da pesquisa, selecione o modelo " SMART WATCH" para estabelecer a ligação.

Nota:

Banda de frequência de operação: 2402 MHz – 2480 MHz
Potência máxima de RF: 0dBm

⚠ Lembretes:

Utilize apenas carregadores aprovados; mantenha o dispositivo seco; não o desmonte nem exponha a bateria ao fogo ou a altas temperaturas. Não é necessária qualquer ativação para utilizar o dispositivo. Basta instalar a aplicação HryFine e ligar-se sem fios. Todas as funções são gratuitas.

[16] FI-Suomi

Kiitos, että valitsit tuotteemme. Ennen käyttöä lataa älykellosi täyteen ja asenna "HryFine"-sovellus älypuhelimeesi. Tämä sovellus tukee Android 5.0 tai uudempaa ja iOS 9.0 tai uudempaa järjestelmää. Kun älypuhelin on yhdistetty kelloon sovelluksen kautta, voit käyttää kellon lisätoimintoja puhelimen sovelluksen asetusten kautta.

1.Skannaa QR-koodi puhelimellasi asentaaksesi sovelluksen tai etsi "HryFine" iOS/Google App Storesta ja asenna se.
2.Pidä älykellon sivupainiketta painettuna, kunnes se käynnistyy.
3.Pyyhkäise kellon näytössä oikealle tai alaspäin siirtyäksesi pikaominaisuuksien valikkoon, valitse "Asetukset" → "Yleiset" → "Tietoja" nähdäksesi laitteen nimen "SMART WATCH".
4.Kytke päälle sekä puhelimesi että älykellon langattomat toiminnot.
5.Avaa asennettu "HryFine"-sovellus, valitse sitten "Oma tili" ja napauta "Etsi laitteita". Valitse hakutuloksista malli " SMART WATCH" muodostaaksesi yhteyden.

Huomautus:

Käyttötaajuusalue: 2402 MHz – 2480 MHz
Suurin RF-teho: 0dBm

⚠ Muistutukset:

Käytä vain hyväksyttyjä latureita; pidä laite kuivana; älä pura laitetta äläkä altista akkua tulelle tai korkeille lämpötiloille.
Laitteen käyttö ei vaadi aktivointia. Asenna vain HryFine-sovellus ja muodosta langaton yhteys. Kaikki toiminnot ovat ilmaisia.

[17] RO-Română

Vă mulțumim că ați ales produsele noastre. Înainte de utilizare, vă rugăm să încărcați complet smartwatch-ul, apoi să instalați aplicația „HryFine” pe smartphone-ul dumneavoastră. Această aplicație suportă Android 5.0 sau superior și iOS 9.0 sau superior.

După ce smartphone-ul se conectează la ceas prin intermediul aplicației, puteți opera mai multe funcții ale ceasului prin setările aplicației de pe telefon.

1.Folosiți telefonul pentru a scana codul QR și a instala aplicația sau căutați „HryFine” în Magazinul iOS/ Google App Store și instalați-o.

2.Apăsați lung pe butonul lateral al ceasului inteligent pentru a-l porni.

3. Pe interfața cadranului, glisați spre dreapta sau în jos pentru a accesa interfața funcțiilor rapide, apoi selectați "Setări" → "Generale" → "Despre" pentru a vizualiza numele dispozitivului "SMART WATCH".

4.Activați funcțiile wireless atât ale telefonului, cât și ale smartwatch-ului.

5.Deschideți aplicația „HryFine” instalată, apoi selectați „Contul meu” și atingeți „Căutare dispozitive”. În rezultatele căutării, selectați modelul „ SMART WATCH” pentru a

vă conecta.

Notă:

Banda de frecvență de operare: 2402 MHz – 2480 MHz
Puterea maximă de radiofrecvență (RF): 0dBm

⚠ Memento:

Folosiți numai încărcătoare aprobate; mențineți dispozitivul uscat; nu îl dezasamblați și nu expuneți bateria la foc sau la temperaturi ridicate.Nu este necesară nicio activare pentru a utiliza dispozitivul.

Instalați pur și simplu aplicația HryFine și conectați-vă wireless. Toate funcțiile sunt gratuite.

[18] LT-Lietuvių kalba

Dėkojame, kad pasirinkote mūsų gaminius. Prieš naudodami visiškai įkraukite savo išmanųjį laikrodį, tada savo išmaniajame telefone įdiekite programėlę „HryFine“. Ši programėlė palaiko „Android 5.0“ arba naujesnę ir „iOS 9.0“ arba naujesnę sistemas. Išmaniajam telefonui prisijungus prie laikrodžio per programėlę, galėsite valdyti daugiau išmaniojo laikrodžio funkcijų per telefono programėlės nustatymus.

1.Naudodami telefoną nuskaitykite QR kodą, kad įdiegtumėte programėlę, arba ieškokite „HryFine“ „iOS“ / „Google“ programėlių parduotuvėje ir ją įdiekite.

2.Paspauskite ir palaikykite išmaniojo laikrodžio šoninį mygtuką, kad jį įjungtumėte.

3.Laikrodžio ciferblato sąsajoje braukite į dešinę arba žemyn, kad patektumėte į greitųjų funkcijų sąsają, tada pasirinkite „Nustatymai“ → „Bendra“ → „Apie“ ir peržiūrėkite įrenginio pavadinimą „SMART WATCH“.

4.Įjunkite belaides funkcijas tiek telefone, tiek išmaniajame laikrodyje.

5.Atidarykite įdiegtą programėlę „HryFine“, tada pasirinkite „Mano paskyra“ ir palieskite „Ieškoti įrenginių“. Paieškos rezultatuose pasirinkite modelį „ SMART WATCH“, kad prisijungtumėte.

Pastaba:

Darbo dažnių juosta: 2402 MHz – 2480 MHz
Maksimali RF galia: 0dBm

⚠ Priminimai:

Naudokite tik patvirtintus įkroviklius; laikykite įrenginį sausą; neišardykite jo ir nepaveikite akumuliatoriaus ugnimi ar aukšta temperatūra.Įrenginio naudojimui nereikia jokios aktyvacijos. Tiesiog įdiekite „HryFine“ programėlę ir prisijunkite belaidžiu ryšiu. Visos funkcijos yra nemokamos.

[19] AR-العربية

شكراً لاختياركم منتجاتنا. قبل الاستخدام، يُرجى شحن ساعتكم الذكية بالكامل، ثم تثبيت تطبيق "HryFine" على هاتفكم الذكي. يدعم هذا التطبيق نظام Android 5.0 أو إصدار أحدث، ونظام iOS 9.0 أو إصدار أحدث. بعد أن يتصل الهاتف الذكي بالساعة عبر التطبيق، يمكنكم تشغيل المزيد من وظائف الساعة من خلال الإعدادات الموجودة في تطبيق الهاتف.

استخدم هاتفك لمسح رمز الاستجابة السريعة (QR) لتثبيت التطبيق، أو ابحث عن "HryFine" في متجر التطبيقات (iOS/Google). وقم بتثبيته.

اضغط مع الاستمرار على الزر الجانبي للساعة الذكية لتشغيلها.

في واجهة وجه الساعة، اسحب لليمين أو لأسفل للدخول إلى واجهة الوظائف السريعة، ثم حدد "الإعدادات" ← "عام" ← "حول" لعرض اسم الجهاز "SMART WATCH".

قم بتشغيل وظائف الاتصال اللاسلكي لكل من هاتفك والساعة الذكية. افتح تطبيق "HryFine" المثبت، ثم حدد "حسابي" واضغط على "البحث عن الأجهزة". في نتائج البحث، حدد الطراز "SMART WATCH". للاتصال.

ملاحظة:

نطاق تردد التشغيل: 2402 ميجاهرتز – 2480 ميجاهرتز

أقصى طاقة تردد لاسلكي:0 ديسيبل ملي واط

⚠ تذكير:

استخدم فقط الشواحن المعتمدة؛ حافظ على الجهاز جافًا؛ لا تقم بتفكيك الجهاز أو تعريض البطارية للنار أو درجات الحرارة العالية. لا يلزم تفعيل لاسلكي لاستخدام الجهاز. ما عليك سوى تثبيت تطبيق HryFine والتوصيل لاسلكيًا. جميع الوظائف مجانية.

[20]ID-Bahasa Indonesia

Terima kasih telah memilih produk kami. Sebelum digunakan, isi penuh jam pintar Anda, lalu instal aplikasi "HryFine" di ponsel pintar Anda. Aplikasi ini mendukung sistem Android 5.0 atau lebih tinggi dan iOS 9.0 atau lebih tinggi. Setelah ponsel pintar terhubung ke jam pintar melalui aplikasi, Anda dapat mengoperasikan lebih banyak fungsi jam pintar melalui pengaturan aplikasi di ponsel Anda.

1.Gunakan ponsel Anda untuk memindai kode QR guna menginstal aplikasi, atau cari "HryFine" di iOS/ Google App Store dan instal.

2.Tekan dan tahan tombol samping jam tangan pintar untuk menyalakannya.

3.Pada antarmuka tampilan jam, geser ke kanan atau ke bawah untuk masuk ke antarmuka fungsi cepat, lalu pilih "Pengaturan" → "Umum" → "Tentang" untuk melihat nama perangkat "SMART WATCH".

4.Aktifkan fungsi nirkabel pada ponsel dan jam pintar Anda.

5.Buka aplikasi "HryFine" yang telah diinstal, lalu pilih "Akun saya" dan ketuk "Cari Perangkat". Di hasil pencarian, pilih model " SMART WATCH" untuk terhubung.

Catatan:

Pita frekuensi operasi: 2402 MHz – 2480 MHz

Daya RF maksimum: 0-1dBm

⚠ Pengingat:

Gunakan hanya pengisi daya yang disetujui; jaga perangkat tetap kering; jangan membongkar atau mengekspos baterai ke api atau suhu tinggi. Tidak perlu aktivasi untuk menggunakan perangkat. Cukup instal aplikasi HryFine dan sambungkan secara nirkabel. Semua fungsi gratis.

[21] TR-Türkçe

Ürünlerimizi tercih ettiğiniz için teşekkür ederiz. Kullanmadan önce akıllı saatinizi tamamen şarj edin, ardından "HryFine" uygulamasını akıllı telefonunuza kurun. Bu uygulama, Android 5.0 veya üzeri ile iOS 9.0 veya üzeri sistemleri desteklemektedir. Akıllı telefon uygulama aracılığıyla saate bağlandıktan sonra, telefonunuzdaki uygulama ayarları üzerinden akıllı saatin daha fazla işlevini çalıştırabilirsiniz.

1.Uygulamayı kurmak için telefonunuzu kullanarak QR kodu okutun veya iOS/Google App Store'da "HryFine" araması yaparak kurun.

2.Akıllı saatin yan düğmesine basılı tutarak açın.

3.Saat yüzü arayüzünde sağa veya aşağı kaydırarak hızlı işlevler arayüzüne girin, ardından "Ayarlar" → "Genel" → "Hakkında" seçeneğini seçerek cihaz adı "SMART WATCH" görüntüleyin.

4.Telefonunuzun ve akıllı saatinizin kablosuz işlevlerini açın.

5.Kurulu "HryFine" uygulamasını açın, ardından "Hesabım" seçeneğini belirleyin ve "Cihazları Bul" seçeneğine dokunun. Arama sonuçlarında bağlanmak için " SMART WATCH" modelini seçin.

Not:

Çalışma frekans bandı: 2402 MHz – 2480 MHz

Maksimum RF gücü: 0dBm

⚠ Hatırlatmalar:

Yalnızca onaylı şarj cihazlarını kullanın; cihazı kuru tutun; sökmeyin veya pili ateşe veya yüksek sıcaklıklara maruz bırakmayın. Cihazı kullanmak için herhangi bir aktivasyon gerekmez. Sadece HryFine uygulamasını kurun ve kablosuz olarak bağlanın. Tüm işlevler ücretsizdir.

[22] BG-**Български език**

Благодарим ви, че избрахте нашите продукти. Преди употреба, моля, заредете напълно своя умен часовник, след което инсталирайте приложението „HryFine“ на своя смартфон. Това приложение поддържа Android 5.0 или по-нова версия и iOS 9.0 или по-нова версия. След като смартфонът се свърже с часовника чрез приложението, можете да управлявате повече функции на умен часовник чрез настройките на приложението на телефона си.

1.Използвайте телефона си, за да сканирате QR кода и да инсталирате приложението, или потърсете „HryFine“ в iOS/ Google App Store и го инсталирайте.

2.Натиснете и задръжте страничния бутон на смарт часовника, за да го включите.

3.На интерфейса на циферблата плъзнете надясно или надолу, за да влезете в интерфейса за бързи функции, след това изберете „Настройки“ → „Общи“ → „Относно“, за да видите името на устройството „SMART WATCH“.

4.Включете безжичните функции както на телефона си, така и на умен часовник.

5.Отворете инсталираното приложение „HryFine“, след това изберете „Моят профил“ и натиснете „Търсене на устройства“. В резултатите от търсенето изберете модел „ SMART WATCH“, за да се свържете.

Забележка:

Работна честотна лента: 2402 MHz – 2480 MHz

Максимална RF мощност: 0dBm

⚠ Напомняния:

Използвайте само одобрени зарядни устройства; поддържайте устройството сухо; не го разглобявайте и не излагайте батерията на огън или високи температури. Не се изисква активиране за използване на устройството. Просто инсталирайте приложението HryFine и се свържете безжично. Всички функции са безплатни.

[23] HR-Hrvatski

Hvala vam što ste odabrali naše proizvode. Prije upotrebe, molimo vas da potpuno napunite svoj pametni sat, a zatim instalirajte aplikaciju "HryFine" na svoj pametni telefon. Ova aplikacija podržava Android 5.0 ili noviji i iOS 9.0 ili noviji sustav. Nakon što se pametni telefon poveže sa satom putem aplikacije, možete upravljati dodatnim funkcijama pametnog sata putem postavki aplikacije na svom telefonu.

1.Upotrijebite svoj telefon za skeniranje QR koda za instalaciju aplikacije ili potražite "HryFine" u iOS/Google App Storeu i instalirajte je.

2.Pritisnite i držite bočnu tipku pametnog sata za uključivanje.

3.Na sučelju sata povucite prstom udesno ili prema dolje za ulazak u sučelje brzih funkcija, zatim odaberite "Postavke" → "Općenito" → "O uređaju" za pregled naziva uređaja "SMART WATCH".

4.Uključite bežične funkcije i svog telefona i pametnog sata.

5.Otvorite instaliranu aplikaciju "HryFine", zatim odaberite "Moj račun" i dodirnite "Pretraži uređaje". U rezultatima pretraživanja odaberite model " SMART WATCH" za povezivanje.

Napomena:

Radni frekvencijski pojas: 2402 MHz – 2480 MHz

Maksimalna RF snaga: 0dBm

⚠ Podsjetnici:

Koristite samo odobrene punjače; držite uređaj suhim; ne rastavljajte ga i ne izlažite bateriju vatri ili visokim temperaturama. Za korištenje uređaja nije potrebna aktivacija. Jednostavno instalirajte aplikaciju HryFine i povežite se bežično. Sve su funkcije besplatne.

[24] ET-Eesti keel

Täname, et valisite meie tooted. Enne kasutamist palun laadige oma nutikell täielikult, seejärel installige oma nutitelefoni rakendus "HryFine". See rakendus toetab Android 5.0 või uuemat ja iOS 9.0 või uuemat süsteemi. Kui nutitelefon on rakenduse kaudu kellaga ühendatud, saate telefoni rakenduse seadete kaudu juhtida nutikella rohkem funktsioone.

1.Skaneerige oma telefoniga QR-kood, et rakendus installida, või otsige iOS/Google App Store'ist "HryFine" ja installige see.

2.Vajutage ja hoidke all nutikella külgmist nuppu, et see sisse lülitada.

3.Valiku kella sihverplaadi liideses pühkige paremale või alla, et siseneda kiirfunktsioonide liidesesse, seejärel valige "Seaded" → "Üldine" → "Teave" seadme nime "SMART WATCH" vaatamiseks.

4.Lülitage sisse nii oma telefoni kui ka nutikella juhtmevabad funktsioonid.

5.Avage installitud rakendus "HryFine", seejärel valige "Minu konto" ja puudutage "Otsi seadmeid". Otsingutulemustest valige ühenduse loomiseks mudel " SMART WATCH".

Märkus:

Töösagedusriba: 2402 MHz – 2480 MHz

Maksimaalne RF võimsus: 0dBm

⚠ Meeldetuletused:

Kasutage ainult heakskiidetud laadijaid; hoidke seadet kuivana; ärge võtke seda lahti ega pange akut tulle või kõrgetele temperatuuridele.

Seadme kasutamiseks pole vaja aktiveerida. Lihtsalt installige rakendus HryFine ja ühendage juhtmevabalt. Kõik funktsioonid on tasuta.

[25] LV-Latviešu valoda

Paldies, ka izvēlējāties mūsu produktus. Pirms lietošanas, lūdzu, pilnībā uzlādējiet savu viedo pulksteni, pēc tam instalējiet lietotni “HryFine” savā viedtālrunī. Šī lietotne atbalsta Android 5.0 vai jaunāku versiju un iOS 9.0 vai jaunāku versiju. Kad viedtālrunis ir izveidojis savienojumu ar pulksteni, izmantojot lietotni, jūs varat vadīt viedā pulksteņa papildu funkcijas, izmantojot lietotnes iestatījumus tālrunī.

1.Izmantojiet savu tālruni, lai skenētu QR kodu un instalētu lietotni, vai meklējiet “HryFine” iOS/Google App Store un instalējiet to.

2.Nospiediet un turiet nospiestu viedpulksteņa sānu pogu, lai to ieslēgtu.

3.Valiku kella sihverplaadi liideses pühkige paremale või alla, et siseneda kiirfunktsioonide liidesesse, seejärel valige "Seaded" → "Üldine" → "Teave" seadme nime "SMART WATCH" vaatamiseks.

4.Ieslēdziet bezvadu funkcijas gan savā tālrunī, gan viedajā pulkstenī.

5.Atveriet instalēto lietotni “HryFine”, pēc tam atlasiet “Mans profils” un pieskarieties “Meklēt ierīces”. Meklēšanas rezultātos atlasiet modeli “ SMART WATCH”, lai izveidotu savienojumu.

Piezīme:

Darba frekvenču josla: 2402 MHz – 2480 MHz

Maksimālā RF jauda: 0dBm

⚠ Atgādinājumi:

Izmantojiet tikai apstiprinātus lādētājus; turiet ierīci sausu; neizjauciet to un nepakļaujiet akumulatoru ugunij vai augstām temperatūrām. Ierīces lietošanai nav nepieciešama aktivizēšana. Vienkārši instalējiet HryFine lietotni un izveidojiet bezvadu savienojumu. Visas funkcijas ir bez maksas.

[26] SK-Slovenčina

Ďakujeme, že ste si vybrali naše produkty. Pred použitím si úplne nabite svoje inteligentné hodinky a potom do svojho smartfónu nainštalujte aplikáciu „HryFine“. Táto aplikácia podporuje Android 5.0 alebo novší a iOS 9.0 alebo novší. Keď sa smartfón pripojí k hodinkám prostredníctvom aplikácie, môžete prostredníctvom nastavení aplikácie v telefóne ovládať viac funkcií inteligentných hodiniek.

1.Pomocou telefónu naskenujte QR kód a nainštalujte aplikáciu, alebo vyhľadajte „HryFine“ v obchode iOS/Google App Store a nainštalujte ju.

2.Podržte bočné tlačidlo inteligentných hodiniek na zapnutie.

3.Na rozhraní ciferníka potiahnite prstom doprava alebo nadol, aby ste sa dostali do rozhrania rýchlych funkcií, potom vyberte „Nastavenia“ → „Všeobecné“ → „O zariadení“ a zobrazte názov zariadenia „SMART WATCH“.

4.Zapnite bezdrôtové funkcie svojho telefónu aj inteligentných hodiniek.

5.Otvorte nainštalovanú aplikáciu „HryFine“, potom vyberte „Môj účet“ a klepnite na „Vyhľadať zariadenia“. Vo výsledkoch vyhľadávania vyberte model „ SMART WATCH“ a pripojte sa.

Poznámka:

Prevádzkové frekvenčné pásmo: 2402 MHz – 2480 MHz

Maximálny RF výkon: 0dBm

⚠ Pripomienky:

Používajte iba schválené nabíjačky; zariadenie udržiavajte v suchu; nerozoberajte ho a nevystavujte batériu ohňu ani vysokým teplotám.

Na používanie zariadenia nie je potrebná žiadna aktivácia. Jednoducho nainštalujte aplikáciu HryFine a pripojte sa bezdrôtovo. Všetky funkcie sú zadarmo.

[27] SL-Slovenski jezik

Zahvaljujemo se vam, da ste izbrali naše izdelke. Pred uporabo popolnoma napolnite svojo pametno uro, nato na svoj pametni telefon namestite aplikacijo "HryFine". Ta aplikacija podpira Android 5.0 ali novejši in iOS 9.0 ali novejši sistem. Ko se pametni telefon prek aplikacije poveže z uro, lahko prek nastavitev aplikacije na telefonu upravljate več funkcij pametne ure.

1.S svojim telefonom skenirajte QR kodo za namestitev aplikacije ali poiščite "HryFine" v trgovini iOS/Google App Store in jo namestite.

2.Pritisnite in držite stranski gumb pametne ure, da jo vklopite.

3. Na zaslonu ure povlecite v desno ali navzdol, da vstopite v vmesnik hitrih funkcij, nato izberite „Nastavitve“ → „Splošno“ → „O napravi“ in si oglejte ime naprave „SMART WATCH“.

4.Vklopite brezžične funkcije tako na svojem telefonu kot na pametni uri.

5.Odprite nameščeno aplikacijo "HryFine", nato izberite "Moj račun" in tapnite "Iskanje naprav". V rezultatih iskanja izberite model " SMART WATCH" za povezavo.

Opomba:

Delovni frekvenčni pas: 2402 MHz – 2480 MHz

Največja RF moč: 0dBm

⚠ Opomniki:

Uporabljajte samo odobrene polnilnike; napravo hranite suho; je ne razstavljajte in ne izpostavljajte baterije ognju ali visokim temperaturam.

Za uporabo naprave ni potrebna aktivacija. Preprosto namestite aplikacijo HryFine in se povežite brezžično. Vse funkcije so brezplačne.

[28] NO-Norsk

Takk for at du valgte produktene våre. Før bruk må du fullade smartklokken din, deretter installere "HryFine"-appen på smarttelefonen din. Denne appen støtter Android 5.0 eller nyere og iOS 9.0 eller nyere. Etter at smarttelefonen har koblet seg til klokken via appen, kan du bruke flere funksjoner på smartklokken gjennom innstillingene i appen på telefonen.

1.Bruk telefonen til å skanne QR-koden for å installere appen, eller søk etter "HryFine" i iOS/Google App Store og installer den.

2.Trykk og hold inne sideknappen på smartklokken for å slå den på.

3.På urskiven, sveip til høyre eller ned for å gå til grensesnittet for hurtigfunksjoner, velg deretter "Innstillinger" → "Generelt" → "Om" for å vise enhetsnavnet "SMART WATCH".

4.Slå på de trådløse funksjonene på både telefonen og smartklokken.

5.Åpne den installerte "HryFine"-appen, velg deretter "Min konto" og trykk på "Søk etter enheter". I søkeresultatene velger du modellen " SMART WATCH" for å koble til.

Merk:

Driftsfrekvensbånd: 2402 MHz – 2480 MHz

Maksimal RF-effekt:0dBm

⚠ Påminnelser:

Bruk kun godkjente ladere; hold enheten tørr; ikke demonter den, og ikke utsett batteriet for ild eller høye temperaturer.

Ingen aktivering er nødvendig for å bruke enheten. Bare installer HryFine-appen og koble til trådløst. Alle funksjoner er gratis.

Þökkum fyrir að velja vörurnar okkar. Fyrir notkun skaltu fullhlaða snjallúrið þitt og síðan setja upp "HryFine" appið í snjallsímanum þínum. Þetta app styður Android 5.0 eða nýrra og iOS 9.0 eða nýrra. Þegar snjallsíminn hefur tengst úrinu í gegnum appið geturðu stjórnað fleiri aðgerðum snjallúrsins í gegnum stillingar appsins í símanum þínum.

1.Notaðu símann þinn til að skanna QR kóðann til að setja upp appið eða leitaðu að "HryFine" í iOS/Google App Store og settu það upp.

2.Haltu inni hliðarhnappi snjallúrsins til að kveikja á því.

3. Á skífunni skaltu strjúka til hægri eða niður til að komast inn í flýtiaðgerðaviðmótið, veldu síðan "Stillingar" → "Almennt" → "Um" til að skoða heiti tækisins "SMART WATCH".

4.Kveiktu á þráðlausu aðgerðunum bæði í símanum þínum og snjallúrinu.

5.Opnaðu uppsetta "HryFine" appið, veldu síðan "Minn aðgangur" og pikkaðu á "Leita að tækjum". Í leitarniðurstöðunum skaltu velja gerðina " SMART WATCH" til að tengjast.

Athugasemd:

Notkunartíðnisvið: 2402 MHz – 2480 MHz

Hámarks RF afl: 0dBm

⚠ Áminningar:

Notaðu eingöngu viðurkennda hleðslutæki; haltu tækinu þurru; ekki taka það í sundur eða útsetja rafhlöðuna fyrir eldi eða háum hita. Engin virkjun er nauðsynleg til að nota tækið. Settu bara upp HryFine appið og tengdu þráðlaust. Allar aðgerðir eru ókeypis.

FCC Caution:

This device complies with part 15 of the FCC Rules. Operation is subject to the following two conditions: (1) This device may not cause harmful interference, and (2) this device must accept any interference received, including interference that may cause undesired operation.

Any changes or modifications not expressly approved by the party responsible for compliance could void the user's authority to operate the equipment.

NOTE: This equipment has been tested and found to comply with the limits for a Class B digital device, pursuant to Part 15 of the FCC Rules. These limits are designed to provide reasonable protection against harmful interference in a residential installation. This equipment generates, uses and can radiate radio frequency energy and, if not installed and used in accordance with the instructions,
may cause harmful interference to radio communications. However, there is no guarantee that interference will not occur in a particular installation.

If this equipment does cause harmful interference to radio or television reception,
which can be determined by turning the equipment off and on, the user is encouraged to try to correct the interference by one or more of the following measures:

-- Reorient or relocate the receiving antenna.

-- Increase the separation between the equipment and receiver.

-- Connect the equipment into an outlet on a circuit different from that to which the receiver is connected.

-- Consult the dealer or an experienced radio/TV technician for help. The device has been evaluated to meet general RF exposure requirement.

The device can be used in portable exposure condition without restriction.

How to connect the phone and watch

1. Open Settings-General- Connect Phone, scan the QR code with your phone to download the app and open the program.
Please note: This app supports Android 5.0 and above andfor iPhone 9.0 and above.

2.Open the watch

3.After turning on the watch,follow these steps.
(Turn on Bluetooth on your phone and watch before operating.)

（Method 1）

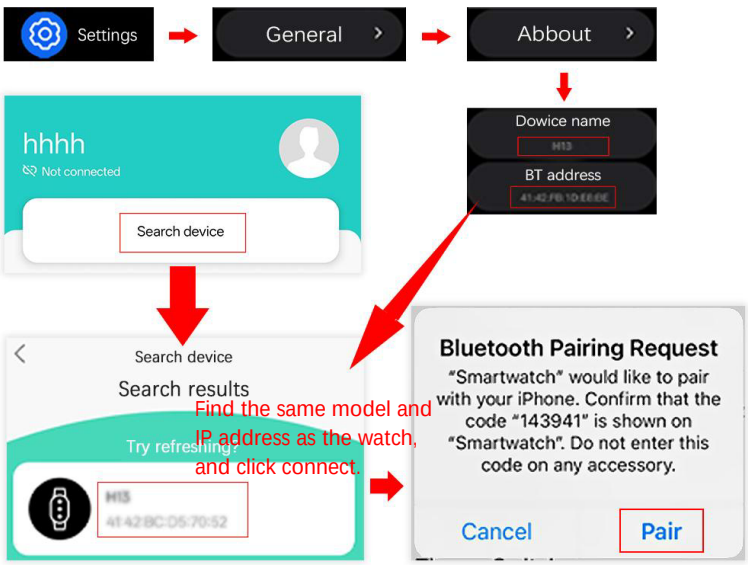

（Method 2）

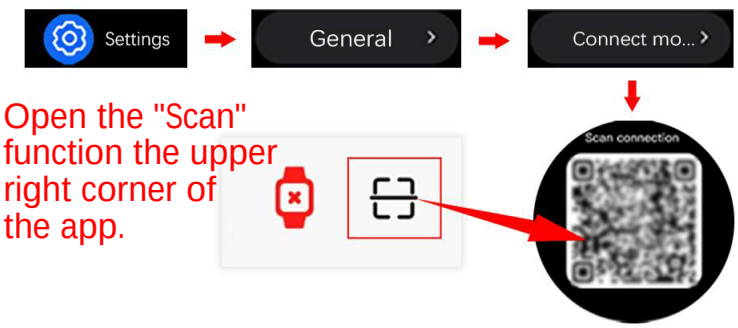

If the above steps still fail to connect, check if your phone is connected to other devices. If no other devices are connected, restore the watch to factory settings and then reconnect following the steps above.
Settings - General - Restore factory

4.Message notifications/Contact synchronization
（Control in the “Hry Fine” APP）

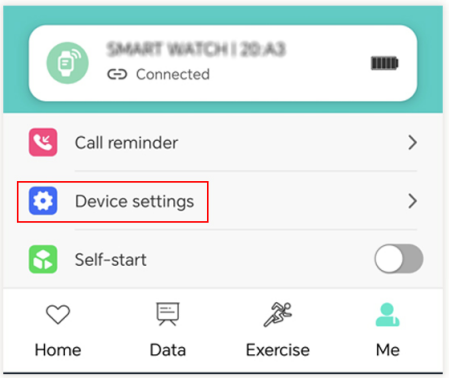

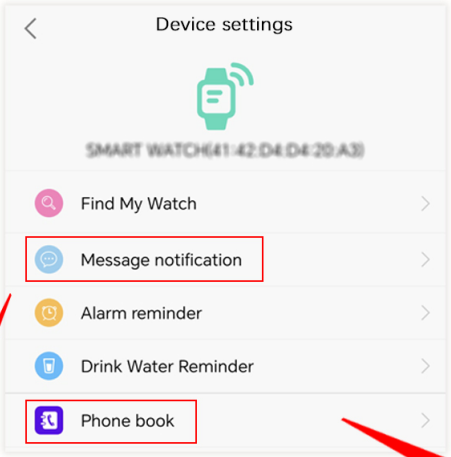

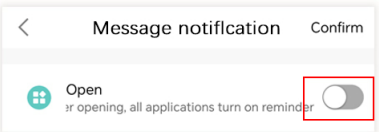

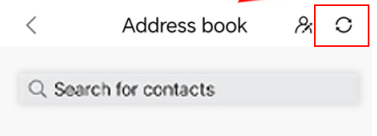

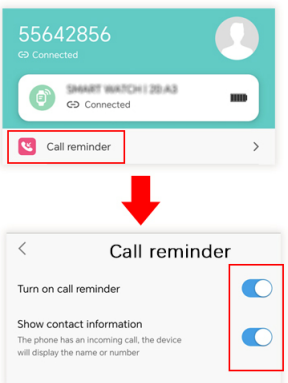

Android version call settings link, you can enable it as needed.

How to turn off messagenotifications onyour phone

（Apple devices）

First, find APPS in Settings， Follow these steps.
(This step is performed in the phone settings.)

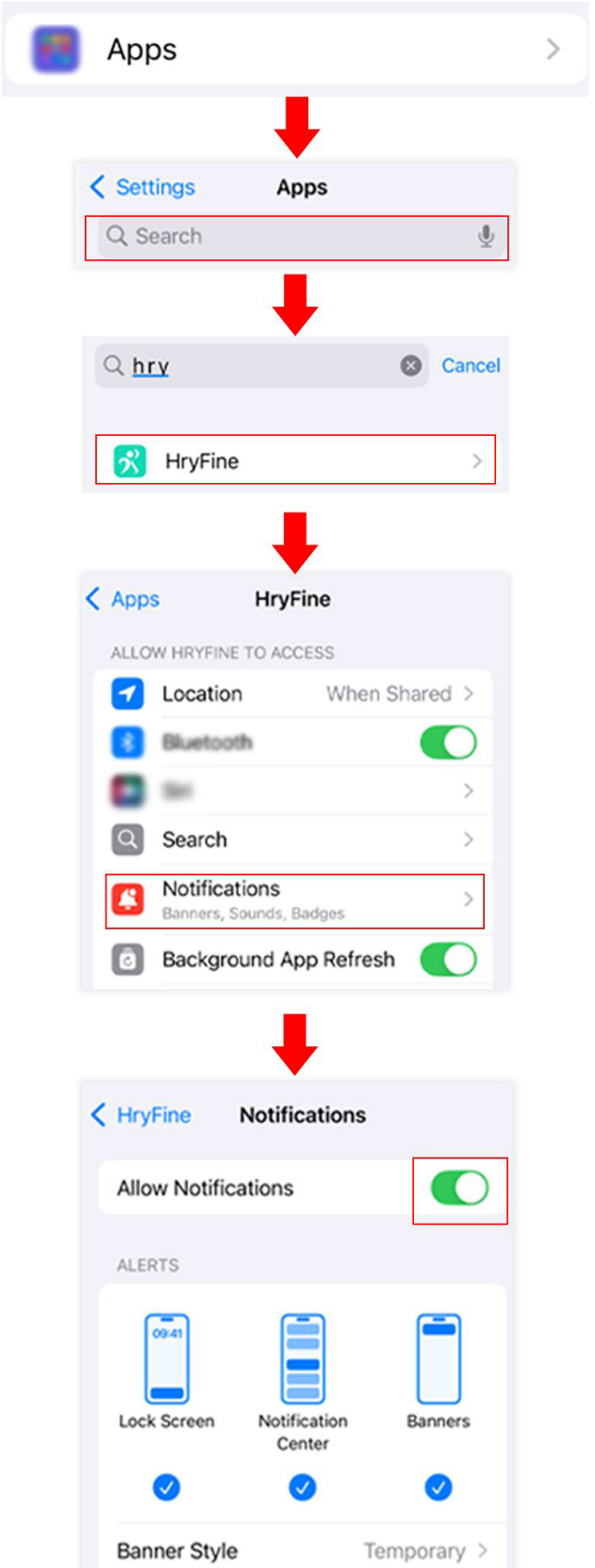

You can turn it on according to your own needs.

（Android）

First, find APPS in App management， Follow these steps.(This step is performed in the phone settings.)

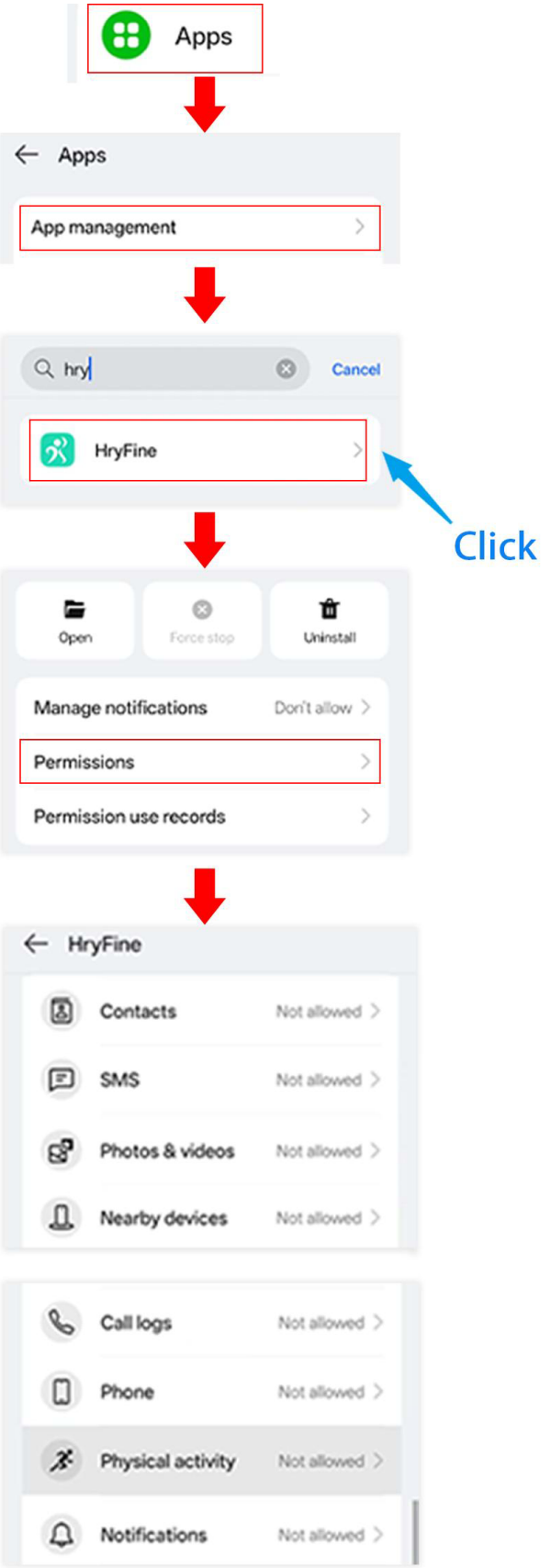

You can turn it on according to your own needs.