Material: 105g coated paper size: 60X80mm printing: single black + double side printing fold

This page is the cover

AUKEY

USER MANUAL

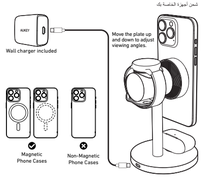
MagFusion 3-in-1 G

3-in-1 Wireless Charger

Benutzerhandbuch | Manuel de l'Utilisateur | Manual de Usuario
Manuale d uso | Panduan pengguna | Instrukcja obsługi | Kullanım kılavuzu
Руководство пользователя | 使用手冊 | 取扱説明書 | دليل المستخدم

Charging Your Devices

Laden Sie Ihre Geräte auf
Charger vos appareils
Carque sus Dispositivos
Caricare i tuoi dispositivi
Mengisi Daya Perangkat Anda
Ładowanie urządzeń
Cihazlarınızı Şarj Etme
Зарядка ваших устройств
为设备充电
機器を充電する



شحن أجهزتك الخاصة بك

Please note that when a foreign object is detected in the mobile phone charging module, the indicator light will flash to warn.
Bitte beachten Sie, dass bei Erkennung eines Fremdkörpers im Lademodul des Mobiltelefons die Kontrollleuchte blinkt, um zu warnen.
Veuillez noter que lorsque du un corps étranger est détecté dans le module de charge du téléphone portable, le voyant clignote pour avertir.
Tenga en cuenta que cuando se detecta un objeto extraño en el módulo de carga del teléfono móvil, la luz indicadora parpadeará para advertir.
Si prega di notare che quando viene rilevato un oggetto estraneo nel modulo di ricarica del telefono cellulare, il LED lampeggia per avvertire.
Harap dicatat bahwa saat objek asing terdeteksi di modul pengisian ponsel, lampu indikator akan berkedip sebagai peringatan.
Proszę zauważyć, że gdy wykryto obcy przedmiot w module ładowania telefonu komórkowego, dioda kontrolna będzie migać, aby ostrzec.
Lütfen cep telefonu şarj modülünde yabancı bir cisim algılandığında ışığın vermek için gösterge ışığının yanıp söneceğini unutmayın.
Обратите внимание, что при обнаружении постороннего объекта в модуле зарядки мобильного телефона индикатор начнет мигать, предупреждая.
请注意，当在手机充电模块中检测到异物时，指示灯将闪烁以警告。
携帯電話の充電モジュールに異物が検出されると、警告のためにインジケーターライトが点滅します。
يرجى ملاحظة أنه عند الكشف عن جسم غريب في وحدة شحن الهاتف المحمول، سيومض ضوء المؤشر للتحذير.

Compatibility

Kompatibilität | Compatibilité | Compatibilidad | Compatibilità | Kesesuaian | Zgodność | Uyumluluk | Совместимость | 相容性 | التوافق

Phone: iPhone 12 / 13 / 14 / 15 / 16 series, Samsung 24 / 25 series, and other Qi certified phones (with magnetic phone case).
Samsung Watch: Samsung Galaxy Watch 3 / 4 / 5 / 6 / 7, Galaxy Watch Ultra, Active 1 / 2.
Earphones: AirPods Pro 1 / 2, AirPods 1 / 2 / 3 / 4, Samsung Galaxy Buds series, and other models with wireless charging case.

Telefon: iPhone 12 / 13 / 14 / 15 / 16 Serie, Samsung 24 / 25 Serie und andere Qi-zertifizierte Telefone (mit magnetischer Telefonhülle).
Samsung Uhr: Samsung Galaxy Watch 3 / 4 / 5 / 6 / 7, Galaxy Watch Ultra, Active 1 / 2.
Kopfhörer: AirPods Pro 1 / 2, AirPods 1 / 2 / 3 / 4, Samsung Galaxy Buds Serie und andere Modelle mit kabelloser Ladehülle.

Téléphone: iPhone 12 / 13 / 14 / 15 / 16 séries, Samsung 24 / 25 séries, et autres téléphones certifiés Qi (avec coque magnétique).
Montre Samsung: Samsung Galaxy Watch 3 / 4 / 5 / 6 / 7, Galaxy Watch Ultra, Active 1 / 2.
Écouteurs: AirPods Pro 1 / 2, AirPods 1 / 2 / 3 / 4, série Samsung Galaxy Buds, et autres modèles avec étui de chargement sans fil.

Teléfono: iPhone 12 / 13 / 14 / 15 / 16 series, Samsung 24 / 25 series, y otros teléfonos certificados Qi (con funda magnética).
Reloj Samsung: Samsung Galaxy Watch 3 / 4 / 5 / 6 / 7, Galaxy Watch Ultra, Active 1 / 2.
Auriculares: AirPods Pro 1 / 2, AirPods 1 / 2 / 3 / 4, serie Samsung Galaxy Buds, y otros modelos con estuche de carga inalámbrica.

Telefono: iPhone 12 / 13 / 14 / 15 / 16, Serie Samsung 24 / 25 e altri telefoni certificati Qi (con custodia magnetica).
Orologio Samsung: Samsung Galaxy Watch 3 / 4 / 5 / 6 / 7, Galaxy Watch Ultra, Active 1 / 2.
Cuffie: AirPods Pro 1 / 2, AirPods 1 / 2 / 3 / 4, serie Samsung Galaxy Buds e altri modelli con custodia di ricarica wireless.

Ponsel: iPhone 12 / 13 / 14 / 15 / 16 seri, Samsung 24 / 25 seri, dan ponsel bersertifikat Qi lainnya (dengan casing ponsel magnetik).
Jam Samsung: Samsung Galaxy Watch 3 / 4 / 5 / 6 / 7, Galaxy Watch Ultra, Active 1 / 2.
Earphone: AirPods Pro 1 / 2, AirPods 1 / 2 / 3 / 4, seri Samsung Galaxy Buds, dan model lain dengan casing pengisian daya nirkabel.

Telefon: iPhone 12 / 13 / 14 / 15 / 16 serie, Samsung 24 / 25 serie i inne telefony z certyfikatem Qi (z etui magnetycznym).

Zegarek Samsung: Samsung Galaxy Watch 3 / 4 / 5 / 6 / 7, Galaxy Watch Ultra, Active 1 / 2.
Słuchawki: AirPods Pro 1 / 2, AirPods 1 / 2 / 3 / 4, seria Samsung Galaxy Buds i inne modele z etui do ładowania bezprzewodowego.

Telefon: iPhone 12 / 13 / 14 / 15 / 16 serisi, Samsung 24 / 25 serisi ve diğer Qi sertifikalı telefonlar (manyetik telefon kılıflı).
Samsung Saat: Samsung Galaxy Watch 3 / 4 / 5 / 6 / 7, Galaxy Watch Ultra, Active 1 / 2.
Kulaklıklar: AirPods Pro 1 / 2, AirPods 1 / 2 / 3 / 4, Samsung Galaxy Buds serisi ve kablosuz şarj kutusuna sahip diğer modeller.

Телефон: iPhone 12 / 13 / 14 / 15 / 16 серии, Samsung 24 / 25 серии, а также телефоны с поддержкой Qi (с магнитным чехлом для телефона).
Часы Samsung: Samsung Galaxy Watch 3 / 4 / 5 / 6 / 7, Galaxy Watch Ultra, Active 1 / 2.
Наушники: AirPods Pro 1 / 2, AirPods 1 / 2 / 3 / 4, серия Samsung Galaxy Buds и другие модели с беспроводным зарядным футляром.

Телефон: iPhone 12 / 13 / 14 / 15 / 16 系列，Samsung 24 / 25系列，以及其他符合Qi标准的手机（配备磁性手机壳）。
三星手表: Samsung Galaxy Watch 3 / 4 / 5 / 6 / 7, Galaxy Watch Ultra，Active 1 / 2。
耳机: AirPods Pro 1 / 2，AirPods 1 / 2 / 3 / 4，Samsung Galaxy Buds系列，以及其他具有无线充电盒的型号。

الهاتف: سلسلة iPhone 12 / 13 / 14 / 15 / 16، Samsung 24 / 25 وسلسلة، وغيرها من الهواتف المتصدرة Qi (مع حافظة الهاتف المغناطيسية)
ساعة Samsung: Samsung Galaxy Watch 3 / 4 / 5 / 6 / 7، Galaxy Watch Ultra، Active 1 / 2.
سماعات الأذن: AirPods Pro 1 / 2، AirPods 1 / 2 / 3 / 4، وسلسلة Samsung Galaxy Buds، وغيرها من الموديلات مع حافظة الشحن اللاسلكي.

Earbuds LED Indication

Earbuds LED Indication | Ohrhörer LED-Anzeige | Indication LED des écouteurs | Indicación LED de los auriculares | Indicatore LED delle cuffie | Indikator LED earbuds | Wskaźnik LED słuchawek dousznych | Kulaklık LED Göstergesi | Индикация светодиодов наушников | 耳机 LED 指示 | سماعات الأذن LED | LED 표시등

Power on	White light on for 10s and then turn off
Standby mode	Light off
Charging in process	Breathing light for 10s and then turn off
Charging completed	Solid white for 10s and then turn off
Foreign object detected	Flashing white light

Note

Notiz | Note | Nota | Catatan | Notatka | Not | Примечания | 注意 | ملاحظة

- This wireless charger is able to provide fast charging up to 15W for iPhone 12 and later models running on iOS 17.4+.
Dieses kabellose Ladegerät ist in der Lage, iPhone 12 und neuere Modelle mit iOS 17.4 oder höher schnell mit bis zu 15 W aufzuladen.
Ce chargeur sans fil est capable de fournir une charge rapide jusqu'à 15 W pour les iPhone 12 et les modèles ultérieurs fonctionnant sous iOS 17.4 ou supérieur.
Este cargador inalámbrico puede proporcionar una carga rápida de hasta 15 W para iPhone 12 y modelos posteriores con iOS 17.4 o superior.
Questo caricabatterie wireless è in grado di fornire una ricarica rapida fino a 15 W per iPhone 12 e modelli successivi con iOS 17.4 o versioni successive.
Pengisi daya nirkabel ini mampu memberikan pengisian cepat hingga 15W untuk iPhone 12 dan model lebih baru yang menjalankan iOS 17.4 atau lebih tinggi.
Ta bezprzewodowa ładowarka jest w stanie zapewnić szybkie ładowanie z mocą do 15 W dla iPhone'a z 12 i nowszych modeli z systemem iOS 17.4 lub nowszym.
Bu kablosuz şarj cihazı, iOS 17.4 veya üzerini çalıştıran iPhone 12 ve sonraki modeller için 15W'a kadar hızlı şarj sağlayabilmektedir.
Это беспроводное зарядное устройство способно обеспечить быструю зарядку мощностью до 15 Вт для iPhone 12 и более поздних моделей, работающих на базе iOS 17.4 или выше.
这款无线充电器能够为运行 iOS 17.4 或更高版本的 iPhone 12 及更高版本提供高达 15W 的快速充电。
このワイヤレス充電器は、iOS 17.4 以降を搭載した iPhone 12 以降のモデルに最大 15W の高速充電を提供できます。
هذا الشاحن اللاسلكي قادر على توفير شحن سريع يصل إلى 15 واط لأجهزة iPhone 12 والطرازات اللاحقة التي تعمل بنظام iOS 17.4 أو أعلى.

- Charger above 10W is recommended for better performance.
Für eine bessere Leistung wird ein Ladegerät über 10W empfohlen.
Un chargeur supérieur à 10W est recommandé pour de meilleures performances.
Se recomienda un cargador de más de 10W para un mejor rendimiento.
Per prestazioni migliori si consiglia un caricabatterie superiore a 10W.
Pengisi daya di atas 10W disarankan untuk kinerja yang lebih baik.
Aby uzyskać lepszą wydajność, zaleca się ładowarkę o mocy powyżej 10W.
Daha iyi performans için 10W üzeri şarj cihazı önerilir.
Для лучшей производительности рекомендуется использовать зарядное устройство мощностью более 10 Вт.
建議使用功率30W以上的充電器以獲得更好產品性能。
製品のパフォーマンスを向上させるために、30Wより上の電力の充電器を使用することをお勧めします。
وصي باستخدام شاحن أعلى من 10 واط لأداء أفضل.

Product Care and Precautions

Produktpflege und Vorsichtsmaßnahmen
Entretien et précautions du produit
Cuidados y precauciones del producto
Cura e precauzioni del prodotto
Perawatan produk dan tindakan pencegahan
Pielęgnacja produktu i środki ostrożności
Ürün Bakımı ve Önlemler
Уход и меры предосторожности
产品保养及注意事项
製品のお手入れと使用上の注意
العناية بالمنتج والاحتياطات

- Keep away from liquids and extreme heat.
Von Flüssigkeiten und extremer Hitze fernhalten.
Tenir à l'écart des liquides et de la chaleur extrême.
Mantenga el producto alejado de líquidos y calor extremo.
Tenere lontano da liquidi e calore estremo.
Jauhkan dari cairan dan panas yang ekstrim.
Przechowywać z dala od płynów i ekstremalnego ciepła.
Sıvılardan ve aşırı ısıdan uzak tutun.
Избегайте воздействия жидкостей и чрезмерного нагрева.
避免接觸液體與極度高溫。
远离液体和极高温。
ابقاء بعيدًا عن السوائل والحرارة الشديدة.

- Do not leave it in hot, extremely hot or cold place for a long time.
Lassen Sie es nicht längere Zeit an einem heißen, extrem heißen oder kalten Ort liegen.
Ne le laissez pas dans un endroit humide, extrêmement chaud ou froid pendant une longue période.

- No is deje en un lugar húmedo, extremadamente caliente o frío durante mucho tiempo.
Non lasciarlo a lungo in luoghi umidi, estremamente caldi o freddi.
Jangan tinggalkan di tempat yang lembab, sangat panas atau dingin untuk waktu yang lama.
Nie pozostawiaj go w wilgotnym, bardzo gorącym lub zimnym miejscu przez dłuższy czas.
Nemli, aşırı sıcak veya soğuk ortamlarda uzun süre bırakmayınız.
Не оставляйте во влажном, очень жарком или холодном месте на долгое время.
請勿將其長時間放置於潮濕、高溫、寒冷場所以長時間置於以下地方。
不要将其长时间放置在潮湿、非常热或非常冷的地方。
لا تترك به في مكان رطب أو حار جدًا أو بارد لفترة طويلة.

- It is normal for the device to heat up slightly when charging. If it gets too hot to operate, stop charging immediately.
Es ist normal, dass sich das Gerät beim Laden leicht erwärmt. Wenn es für den Betrieb zu heiß wird, beenden Sie den Ladevorgang sofort.
Il est normal que l'appareil chauffe légèrement lors de la charge. S'il devient trop chaud pour fonctionner, arrêtez immédiatement la charge.
Es normal que el dispositivo se caliente ligeramente durante la carga. Si hace demasiado calor para operar, deje de cargar inmediatamente.
È normale che il dispositivo si riscaldi leggermente durante la ricarica. Se diventa troppo caldo per funzionare, interrompere immediatamente la ricarica.
Biasanya perangkat menjadi sedikit panas saat mengisi daya. Jika terlalu panas untuk dioperasikan, segera hentikan pengisian daya.
To normalne, że urządzenie lekko się nagrzewa podczas ładowania. Jeśli zrobi się zbyt gorące, aby działać, natychmiast przerwij ładowanie.
Şarj sırasında cihazın hafifçe ısınması normaldir. Çalıştırılmayacak kadar ısınırsa şarjı hemen durdurun.
Небольшой нагрев устройства во время зарядки — это нормально. Немедленно прекратите зарядку при аномально высокой температуре.
充電時設備略有發熱屬於正常現象，如因過熱無法操作，請立即停止充電。

Follow Us to Unlock More about AUKEY:

@AUKEYofficial
@aukeyofficial
@AUKEYofficial
AUKEYofficial

This page is the back cover

Model: LC-MC311G

AuGroup (SHENZHEN) Cross-Border Business Co., Ltd.
www.aukey.com | support@aukey.com
Room 106, Kangli Information Valley Building, Shangliang Community, Longgang District, Shenzhen, Guangdong, 518111, China
FC ID: 2BMQP-LCMC311G
Made in China

CE FC

Do not throw electronic devices in fire or dispose of them with household waste. Recycle them according to local regulations.
Werfen Sie elektronische Geräte nicht ins Feuer und entsorgen Sie sie nicht im Hausmüll. Recyceln Sie sie gemäß den örtlichen Vorschriften.
Ne jetez pas les appareils électroniques au feu et ne les mettez pas avec les ordures ménagères. Recyclez-les conformément aux réglementations locales.
No arroje dispositivos electrónicos al fuego ni los deseche con la basura doméstica. Recíclelos según las normativas locales.
Non gettare i dispositivi elettronici nel fuoco né smaltirli con i rifiuti domestici. Riciclarli secondo le normative locali.
Jangan membuang perangkat elektronik ke dalam api atau membuangnya bersama sampah rumah tangga. Daur ulang sesuai dengan peraturan setempat.
Nie wrzucaj urządzeń elektronicznych do ognia ani nie wyrzucaj ich z odpadami domowymi. Poddawaj recyklingowi zgodnie z lokalnymi przepisami.
Elektronik cihazları ateşe atmayın veya evsel atıklarla birlikte bertaraf etmeyin. Yerel yönetmeliklere uygun olarak geri dönüştürün.
Не бросайте электронные устройства в огонь и не утилизируйте их вместе с бытовыми отходами. Утилизируйте в соответствии с местными правилами.
请勿将电子设备投入火中或与生活垃圾一起处置。请根据当地法规进行回收。
請勿將電子裝置丟入火中或與一般家庭垃圾一起丟棄。請依當地法規回收。
لا تتخلص من الأجهزة الإلكترونية عن طريق الحرق أو التخلص منها مع النفايات المنزلية. قم بإعادة التدوير وفقًا للوائح المحلية.

- When disposing of this product, follow the instructions of each local government and dispose it correctly.
Befolgen Sie bei Entsorgung dieses Produkts die Anweisungen der jeweiligen örtlichen Behörden und entsorgen Sie es ordnungsgemäß.
Lors de la mise au rebut de ce produit, suivez les instructions de chaque gouvernement local et jetez-le correctement.
Al desechar este producto, siga las instrucciones de cada gobierno local y deséchelo correctamente.
Quando si smaltisce questo prodotto, seguire le istruzioni di ciascun governo locale e smaltirlo correttamente.
Saat membuang produk ini, ikuti petunjuk dari masing-masing pemerintah setempat dan buang dengan benar.
Podczas utylizacji tego produktu należy postępować zgodnie z instrukcjami władz lokalnych i prawidłowo go zutylizować.
Bu ürünü elden çıkarırken, yerel yönetimlerin talimatlarına uyun ve doğru şekilde imha edin.
При утилизации изделия соблюдайте инструкции местных органов власти и утилизируйте его должным образом.
报废本产品时，请遵守每个地方政府的指示并正确处置。
本製品を廃棄する場合は、地方自治体の指示に従って適切に廃棄してください。
عند التخلص من هذا المنتج ، اتبع تعليمات كل حكومة محلية وتخلص منه بشكل صحيح.

- The body and internal electronic components may break down, leading to an accident such as fire or electric shock. Do not disassemble or modify.
Das Gehäuse und die internen elektronischen Komponenten können kaputt gehen, was zu Unfällen wie Feuer oder Stromschlag führen kann. Nicht zerlegen oder modifizieren.
Le corps et les composants électroniques internes peuvent tomber en panne, entraînant un accident tel qu'un incendie ou un choc électrique. Ne pas démonter ou modifier.
El cuerpo y los componentes electrónicos internos pueden averiarse y provocar un accidente como un incendio o una descarga eléctrica. No desmonte ni modifique.
Il corpo e i componenti elettronici interni potrebbero rompersi, causando incidenti come incendi o scosse elettriche. Non smontare o modificare.
Badi dan komponen elektronik internal dapat rusak, menyebabkan kecelakaan seperti kebakaran atau sengatan listrik. Jangan membongkar atau memodifikasi.
Obudowa i wewnętrzne elementy elektroniczne mogą ulec uszkodzeniu, co może spowodować wypadek, takiego jak pożar lub porażenie prądem. Nie demontować ani nie modyfikować.
Gövde ve dahili elektronik bileşenler bozularak yangın veya elektrik çarpması gibi kazalara yol açabilir. Sökmeyin veya değiştirik yapmayın.
Корпус и внутренние электронные компоненты могут выйти из строя, вызывая пожар или поражение электротоком. Не разбирайте и не модифицируйте.
機身和內部電子元件會出現故障或導致火災或觸電等事故，請勿拆卸或改裝。
本体や内部の電子部品が故障すると、火災や感電などの事故の原因となることがあります。分解や改造をしないでください。
قد يتعطل الجسم والمكونات الإلكترونية الداخلية ، مما يؤدي إلى وقوع حادث مثل نشوب حريق أو صدمة كهربائية. لا تفكك أو تعدل.

- Charging while there is an object (especially metal) between the product and a device may cause heat or fire. Remove the case or smartphone ring that contains metal before charging.
Das Aufladen, während sich ein Gegenstand (insbesondere Metall) zwischen dem Produkt und einem Gerät befindet, kann zu Hitze oder Feuer führen. Entfernen Sie vor dem Laden die Hülle oder den Smartphone-Ring, der Metall enthält.
Charger alors qu'il y a un objet (en particulier du métal) entre le produit et un appareil peut provoquer de la chaleur ou un incendie. Retirez la coque ou l'anneau du smartphone contenant du métal avant de charger.
Cargar mientras hay un objeto (especialmente metálico) entre el producto y un dispositivo puede provocar calor o incendio. Retire la funda o el anillo del teléfono inteligente que contenga metal antes de cargar.
La ricarica mentre è presente un oggetto (soprattutto metallico) tra il prodotto e il dispositivo può causare calore o incendio. Rimuovere la custodia o l'anello dello smartphone che contiene metallo prima della ricarica.
Mengisi daya saat ada benda (terutama logam) di antara produk dan perangkat dapat menyebabkan panas atau kebakaran. Lepaskan casing atau cincin ponsel cerdas yang mengandung logam sebelum mengisi daya.
Ładowanie, gdy między produktem a urządzeniem znajduje się przedmiot (zwłaszcza metalowy), może spowodować przegrzanie lub pożar. Przed ładowaniem zdejmij obudowę lub pierścień smartfona, który zawiera metal.
Ürün ile cihaz arasında bir nesne (özellikle metal) varken şarj edilmesi ısınmaya veya yangına neden olabilir. Şarj etmeden önce metal içeren kılıfı veya akıllı telefon halkasını çıkarın.
Если между устройством и устройством находится какой-либо предмет (особенно металлический), зарядка может вызвать перегрев или возгорание. Если чехол или кольцо смартфона содержит металл, снимите его перед зарядкой.
本產品與裝置之間存在物體（特別是金屬）時進行充電可能會導致發熱或火災。充電前請取下含有金屬的外殼或智能手機環。
本製品と機器の間に物（特に金属）を挟んだまま充電すると、発熱や発火の原因となることがあります。金属を含むケースやスマホリングを外してから充電してください。
في حالة وجود جسم (خاصة المعدن) بين المنتج والجهاز، قد يتسبب الشحن في ارتفاع درجة الحرارة أو نشوب حريق. قم بإزالة الحافظة أو حلقة الهاتف الذكي التي تحتوي على معدن قبل الشحن.

- If you use a cardiac pacemaker, consult your doctor before using this product. Wenn Sie einen Herzschrittmacher tragen, konsultieren Sie vor der Verwendung dieses Produkts Ihren Arzt.
Si vous utilisez un stimulateur cardiaque, consultez votre médecin avant d'utiliser ce produit.
Si utiliza un marcapasos cardíaco, consulte a su médico antes de utilizar este producto.
Se si utilizza un pacemaker cardiaco, consultare il medico prima di utilizzare questo prodotto.
Jika Anda menggunakan alat pacu jantung, konsultasikan dengan dokter Anda sebelum menggunakan produk ini.
Jeśli używasz rozrusznika serca, przed użyciem tego produktu skonsultuj się z lekarzem.
Kalp pili kullanıyorsanız bu ürünü kullanmadan önce doktorunuza danışınız.
Если пользуетесь кардиостимулятором, проконсультируйтесь с врачом перед применением изделия.

如果您正在使用心臟起搏器，請在使用本產品前諮詢醫生。
ペースメーカーを使用している場合は、本製品を使用する前にお医者にご相談ください。
إذا كنت تستخدم منظم ضربات القلب، فاستشر طبيبك قبل استخدام هذا المنتج.

- Do not bring magnetic cards (credit cards, cash cards, etc.) close to the product. Please note that we are not responsible for any damage to card data due to the influence of magnets.
Bringen Sie keine Magnetkarten (Kreditkarten, Geldkarten etc.) in die Nähe des Produkts. Bitte beachten Sie, dass wir für Schäden an Kartendaten durch den Einfluss von Magneten keine Haftung übernehmen.
N'approchez pas de cartes magnétiques (cartes de crédit, cartes de paiement, etc.) à proximité du produit. Veuillez noter que nous ne sommes pas responsables de tout dommage aux données de la carte dû à l'influence des aimants.
No acerque tarjetas magnéticas (tarjetas de crédito, tarjetas de efectivo, etc.) al producto. Tenga en cuenta que no somos responsables de ningún daño a los datos de la tarjeta debido a la influencia de los imanes.
Non avvicinare carte magnetiche (carte di credito, bancomat, ecc.) al prodotto. Tieni presente che non siamo responsabili per eventuali danni ai dati della carta dovuti all'influenza dei magneti.
Jangan mendekatkan kartu bermagnet (kartu kredit, kartu tunai, dll.) ke dekat produk. Harap dicatat bahwa kami tidak bertanggung jawab atas segala kerusakan pada data kartu karena pengaruh magnet.
Nie zbliżaj kart magnetycznych (kart kredytowych, płatniczych itp.) do produktu. Należy pamiętać, że nie ponosimy odpowiedzialności za jakiekolwiek uszkodzenia danych karty spowodowane działaniem magnesów.
Manyetik kartları (kredi kartı, banka kartı vb.) ürünün yakınına getirmeyin. Manyetizmanın etkisiyle kart verilerinin zarar görmesinden sorumlu olmadığımızı lütfen unutmayın.
Не подносите магнитные (кредитные, платежные и др.) карты близко к изделию. Учтите, что мы не несем ответственности за ущерб данным карты из-за воздействия магнитов.

Warranty & Customer Support

Garantie & Kundenservice | Garantie et Service Client | Garantía & Soporte al Cliente
Garanzia & Assistenza ai Clienti | Garansi & Dukungan Pelanggan
Gwarancja i obsługa klienta | Garanti ve Müşteri Desteği | Гарантия и поддержка клиентов | ضمان الجودة | 保固與客戶支持 | 保証とカスタマーサポート | الضمان & دعم العملاء

For questions, support, or warranty claims, please contact your seller directly.
Bei Fragen, Support oder Garantieansprüchen wenden Sie sich bitte direkt an Ihren Verkäufer.
Pour toute question, assistance ou réclamation au titre de la garantie, veuillez contacter directement votre vendeur.
Para preguntas, soporte o reclamos de garantía, comuníquese directamente con su vendedor.
Per domande, assistenza o reclami in garanzia, contatta direttamente il venditore.
Untuk pertanyaan, dukungan, atau klaim garansi, hubungi langsung penjual Anda.
W przypadku pytań, wsparcia lub roszczeń gwarancyjnych skontaktuj się bezpośrednio ze sprzedawcą.
Sorularınız, destek veya garanti talepleriniz için lütfen doğrudan satıcınıza iletişime geçin.
По вопросам, за поддержкой или по гарантийным претензиям обращайтесь напрямую к продавцу.
如有疑問、需要支持或申請保修索賠，請直接聯繫您的賣家。
ご質問、サポート、または保証請求については、サポートセンター[support.japan@aukey.com]までご直接お問い合わせください。
للأسئلة أو الدعم أو مطالبات الضمان ، يرجى الاتصال بالبائع مباشرة.

Specifications

Spezifikationen | Spécification | Especificaciones | Specificazioni | Spesifikasi | Specyfikacje | Özellikler | Технические характеристики | 規格 | 製品仕様 | المواصفات

| Model | Model | Modelo | Modello | Modello | Model | Modelo | Özellikler | Модель | 型號 | 型番 | طراز |
|---|---|
| LC-MC311G |

| Input | Eingang | Entrée | Entrada | Ingresso | Memasukkan | Wejście | Giriş (Şarj) | Вход | 入力 | 輸入 | إدخال |
|---|---|
| USB-C in: 5V⎓3A / 9V⎓3A / 12V⎓2.5A |

| Output | Ausgang | Sortie | Salida | Uscita | Keluaran | Wyjście | Çıkış (Şarj) | Выход | 輸出 | 出力 | إخراج |
|---|---|
| Earphone wireless out: 5W Max
Watch wireless out: 2.5W Max
Phone wireless out:
5W / 7.5W / 10W / 15W (Max) |

| Operating temperature | Betriebstemperatur | Température d'opération | Temperatura operativa | Temperatura di funzionamento | Suhu Pengoperasian | Temperatura robocza | Çalışma sıcaklığı | Рабочая температура | 工作溫度 | 使用温度範囲 | درجة حرارة التشغيل |
|---|---|
| 0-35°C / 32-95°F |

| Storage temperature | Lagertemperatur | Température de stockage | Temperatura de almacenamiento | Temperatura di conservazione | Suhu penyimpanan | Temperatura przechowywania | Depolama sıcaklığı | Температура хранения | 儲存溫度 | 保管温度範囲 | درجة حرارة التخزين |
|---|---|
| -20-60°C / -4-140°F |

| Dimensions | Maße | Dimensions | Dimensiones | Dimensioni | Ukuran | Wymiary | Boyutlar | Размеры | 尺寸 | 寸法 | الأبعاد |
|---|---|
| 154 x 102 x 102mm / 6.06" x 4.02" x 4.02" |

| Weight | Gewicht | Poids | Peso | Peso | Berat | Waga | Ağırlık | Вес | 重量 | 重量 | الوزن |
|---|---|
| 313g / 11.01oz |

IC Caution:

RSS-Gen Issue 5 "8" RSS-Gen numéro 5
This device contains license-exempt transmitter(s)/receiver(s) that comply with Innovation, Science and Economic Development Canada's licence-exempt RSS(s). Operation is subject to the following two conditions:
(1) This device may not cause interference.
(2) This device must accept any interference, including interference that may cause undesired operation of the device.
Any changes or modifications not expressly approved by the party responsible for compliance could void the user's authority to operate the equipment.
RF exposure statement:
The equipment complies with IC Radiation exposure limit set forth for uncontrolled environment. This equipment should be installed and operated with minimum distance 10cm between the radiator and your body.
Cet appareil contient des émetteurs / récepteurs exemptés de licence conformes aux RSS (RSS) d'Innovation, Sciences et Développement économique Canada. Le fonctionnement est soumis aux deux conditions suivantes:
(1) Cet appareil ne doit pas causer d'interférences.
(2) Cet appareil doit accepter toutes les interférences, y compris celles susceptibles de provoquer un fonctionnement indésirable de l'appareil.
Tout changement ou modification non expressément approuvé par la partie responsable de la conformité pourrait annuler l'autorité de l'utilisateur à utiliser l'équipement.
Déclaration d'exposition RF:
L'équipement est conforme à la limite d'exposition aux radiations de la IC établie pour un environnement non contrôlé. Cet équipement doit être installé et utilisé avec une distance minimale de 10 cm entre le radiateur et votre corps.

*封面封底成型时注意正确排版，内容页顺序不要更改。