Instruction Manual

Sleep N2 Wireless Earbuds

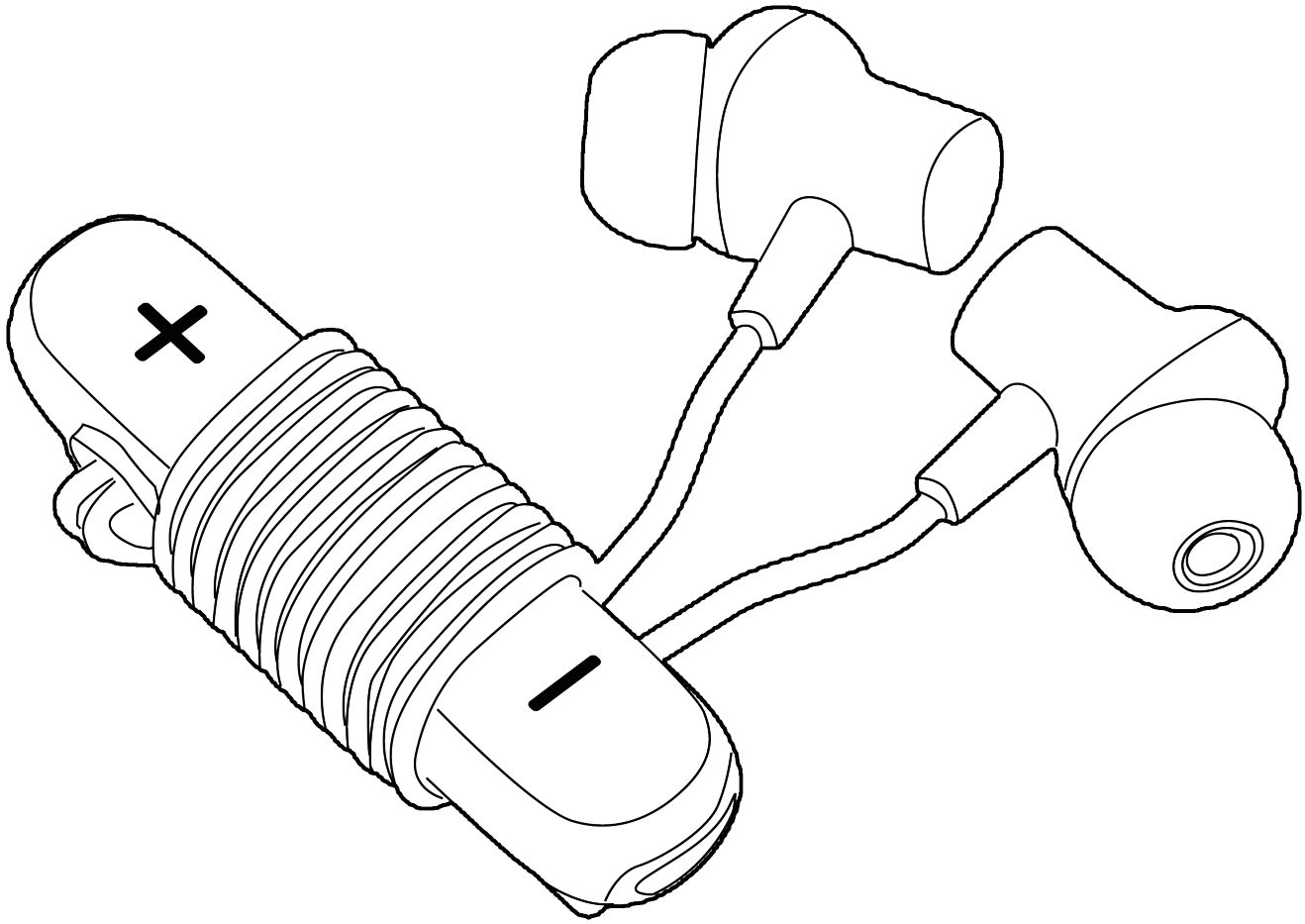

Please read the instructions before use

English 04

Deutsch 09

Français 14

Italiano 19

Español 24

ACTIVATE WARRANTY

Permanent replacement of damaged
defective item or missing components.

Please activate via email below within 15 days.

earbudsvip17@gmail.com

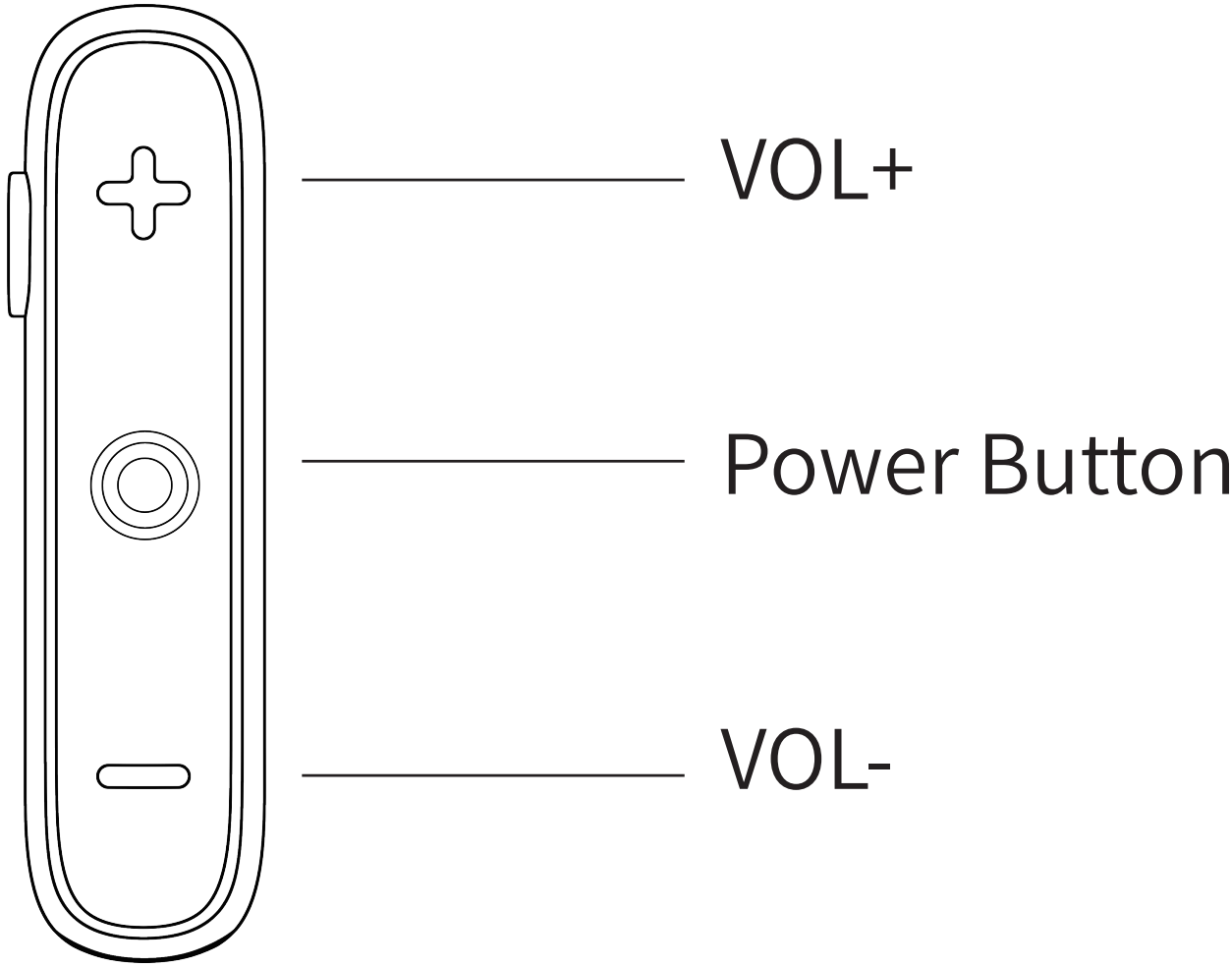

Connect

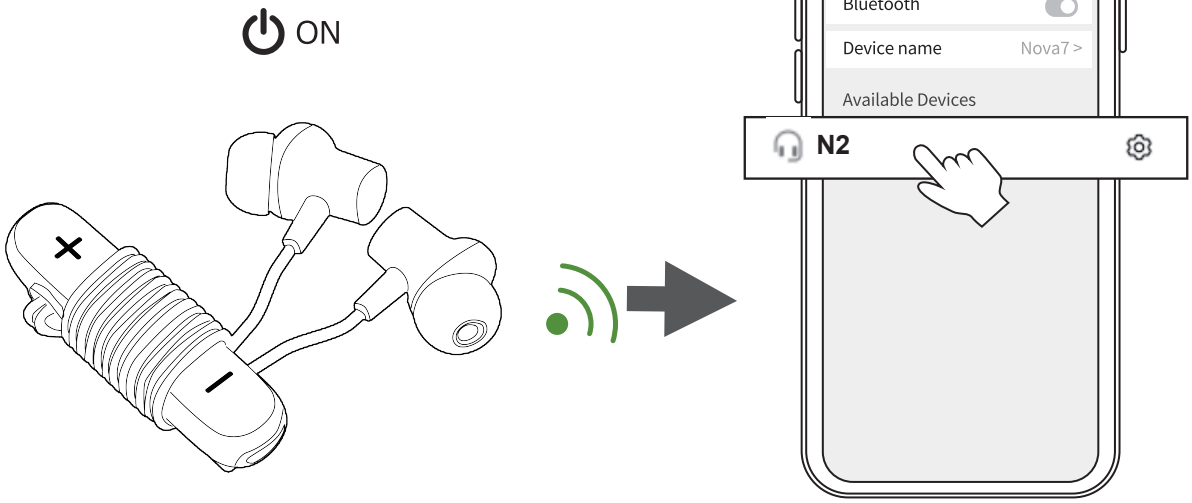

1.Press and hold the "Power button" for 4s until you hear the earphone power-on tone.

2, After the earphone is turned on, Clik N2 to Pairing

Reset

1, Press and hold the "VOL-" and "VOL+" buttons at the same time for 5 seconds to clear the pairing.

Operation

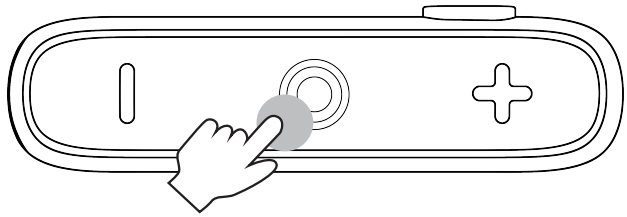

Play /Pause

Game Mode

Answer

Reject Call/
Hang up

Voice Assistant

X1: Click Once

X2: Click 2 times

2S: Press and hold for 2 seconds

ANC Mode/
Transparency Mode

FAQ

1, How to turn the earphone on or off?
Put on the earphone and press and hold the headset power button for 4s until you hear the headset power on tone.

2, How to adjust the volume?
Click Volume + to increase the volume, click Volume - to decrease the volume

3,How to switch calls when two calls come in ?

- When you are on a call with A, call B comes in. Long press the power button for 2s to reject call B; single click the power button to answer call B; double click the power button to hang up call A and answer call B.
- When calls A and B are connected at the same time, single click the power button to switch calls.

4.How to switch music?
Press and hold the volume + button for 2 seconds to switch to the next song. Press and hold the volume - button for 2 seconds to switch to the previous song.

Technische Daten

Bluetooth version: 5.4

Music playing time: About 18h

Battery Capacity:110mAh

Speaker diameter:14.2mm

Frequency Response:20-20KHZ

Impedance：TYP 200Ω，300Ω MAX

Operating voltage：TYP 2V(1.6V-3.6V)

Charge time: Around 2 hour

Bluetooth Profile：A2DP, AVRCP , HFP，HSP

Table of Product Contents

Earbud Tip*2

Type-C Charging Cable*1

Instruction Book

Wireless Earbud

Storage Bag

GARANTIE AKTIVIEREN

Unterstützen Sie den dauerhaften Ersatz für beschädigte, defekte, aktualisierte oder verlorene Artikel (keine Notwendigkeit, das Original zurückzugeben).

Bitte aktivieren Sie innerhalb von 15 Tagen über die untenstehende E-Mail.

earbudsvip17@gmail.com

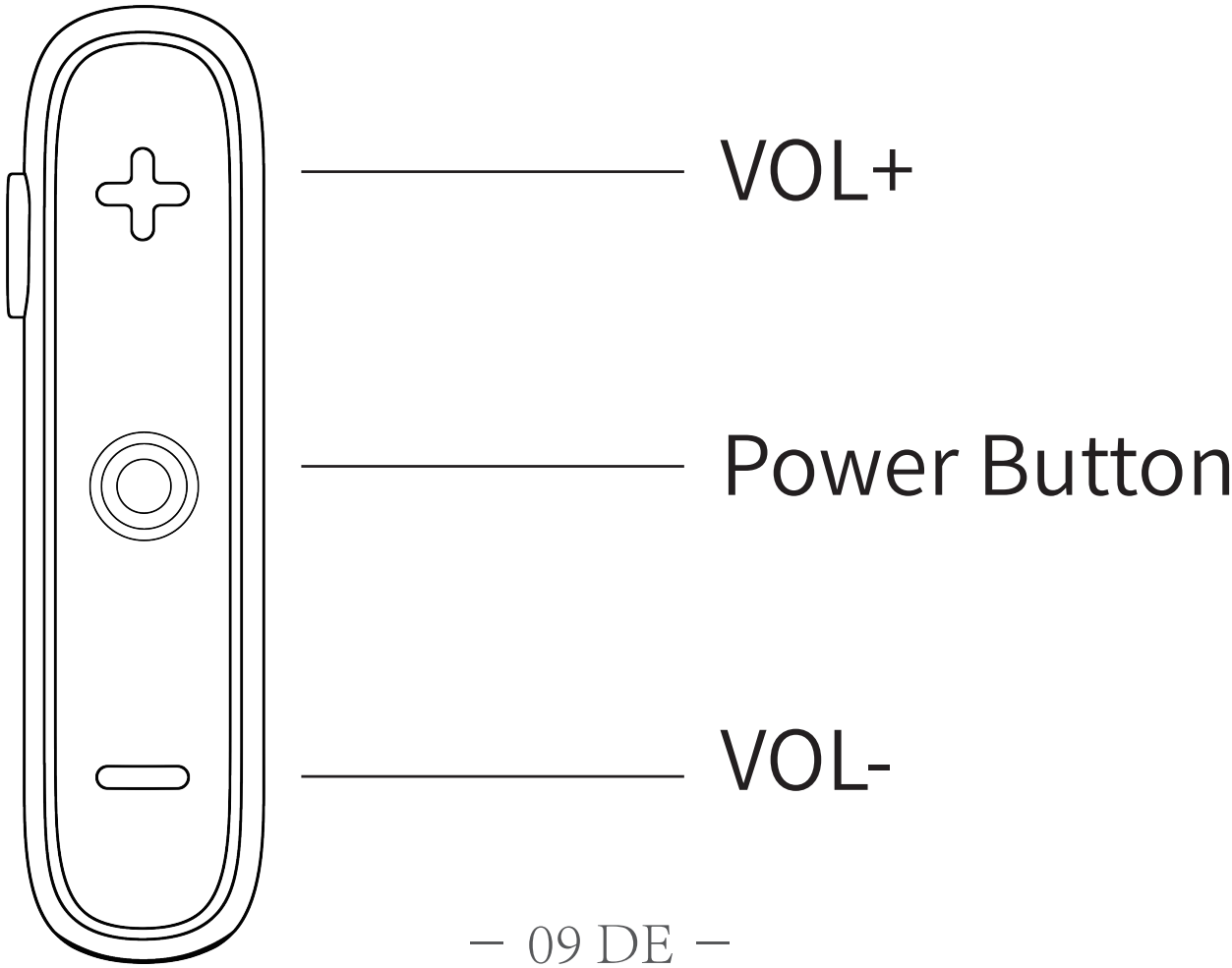

Verbinden

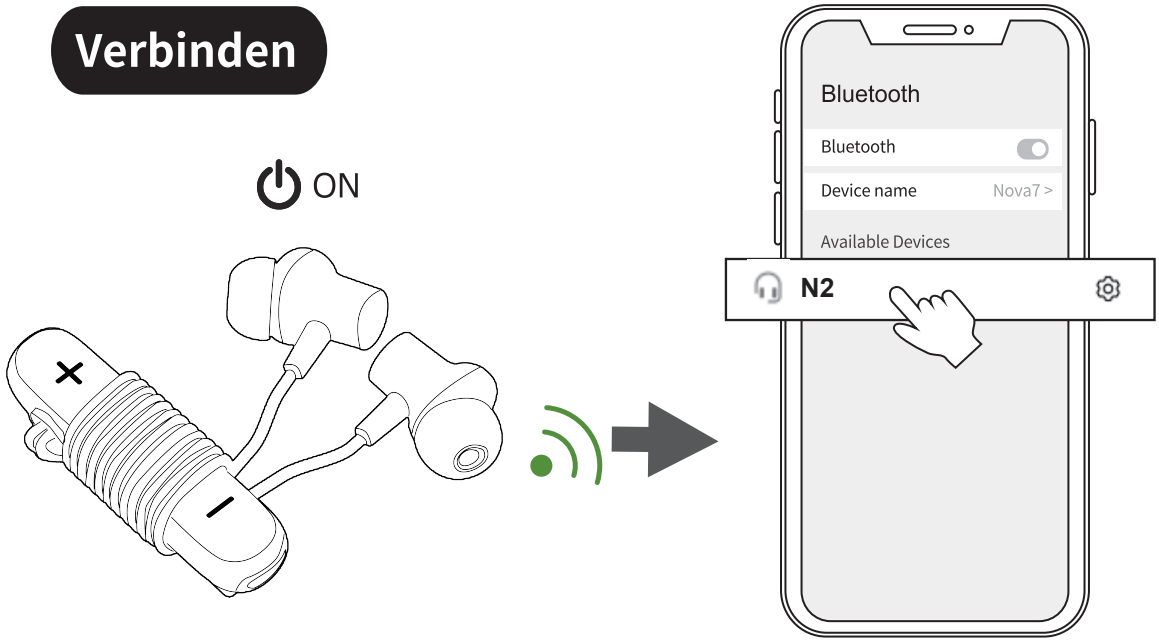

1, Halten Sie die „Einschalttaste“ 4 Sekunden lang gedrückt, bis Sie den Einschaltton des Kopfhörers hören.

2, Nachdem der Kopfhörer eingeschaltet ist, klicken Sie auf N2, um ihn zu koppeln

Zurücksetzen

1, Halten Sie die Tasten „VOL-“ und „VOL+“ gleichzeitig 5 Sekunden lang gedrückt, um die Kopplung aufzuheben.

Betrieb

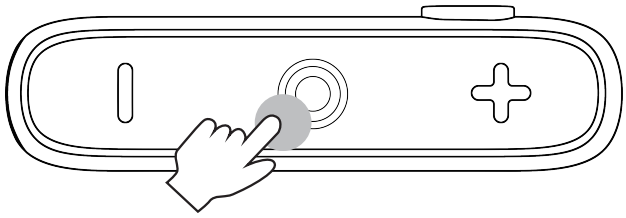

Wiedergabe/Pause

Spielmodus

Annehmen

Anruf ablehnen/ Auflegen

Sprachassistent

X1: Klicken Sie einmal **2S**:2 Sekunden lang gedruckt halten
X2: Klick 2 mal

ANC-Modus/Transparenzmodus

FAQ

1. Wie schalte ich den Kopfhörer ein oder aus?
Setzen Sie den Kopfhörer auf und halten Sie die Ein-/Aus-Taste des Headsets 4 Sekunden lang gedrückt, bis Sie den Einschaltton hören.

2. Wie stelle ich die Lautstärke ein?
Klicken Sie auf Lautstärke +, um die Lautstärke zu erhöhen, und auf Lautstärke -, um sie zu verringern.

3. Wie schalte ich zwischen Anrufen um, wenn zwei Anrufe eingehen?

- Wenn Sie mit Anruf A telefonieren, geht Anruf B ein. Halten Sie die Ein-/Aus-Taste 2 Sekunden lang gedrückt, um Anruf B abzulehnen. Drücken Sie einmal auf die Ein-/Aus-Taste, um Anruf B anzunehmen. Drücken Sie zweimal auf die Ein-/Aus-Taste, um Anruf A zu beenden und Anruf B anzunehmen.
- Wenn Anruf A und B gleichzeitig verbunden sind, drücken Sie einmal auf die Ein-/Aus-Taste, um zwischen den Anrufen umzuschalten.

4.Wie wechselt man die Musik?
Halten Sie die Lautstärketaste + 2 Sekunden lang gedrückt, um zum nächsten Titel zu wechseln. Halten Sie die Lautstärketaste - 2 Sekunden lang gedrückt, um zum vorherigen Titel zu wechseln.

Technische Daten

Bluetooth-Version: 5.4

Musikwiedergabedauer: ca. 18 Stunden

Akkukapazität: 110 mAh

Lautsprecherdurchmesser: 14,2 mm

Frequenzgang: 20–20 kHz

Impedanz: typisch 200 Ω, max. 300 Ω

Betriebsspannung: typisch 2 V (1,6–3,6 V)

Ladezeit: ca. 2 Stunden

Bluetooth-Profil: A2DP, AVRCP, HFP, HSP

Verpackungsliste

Typ-C-Ladekabel*1

Benutzerhand buch

Ohrenkappen*2

Kabellose Kopfhorer

Aufbewahrungstasche

ACTIVER LA GARANTIE

Prend en charge le remplacement permanent des articles endommagés, défectueux, mis à niveau ou perdus (pas besoin de retourner l'original).

Veuillez activer dans les 15 jours via l'e-mail ci-dessous.

earbudsvip17@gmail.com

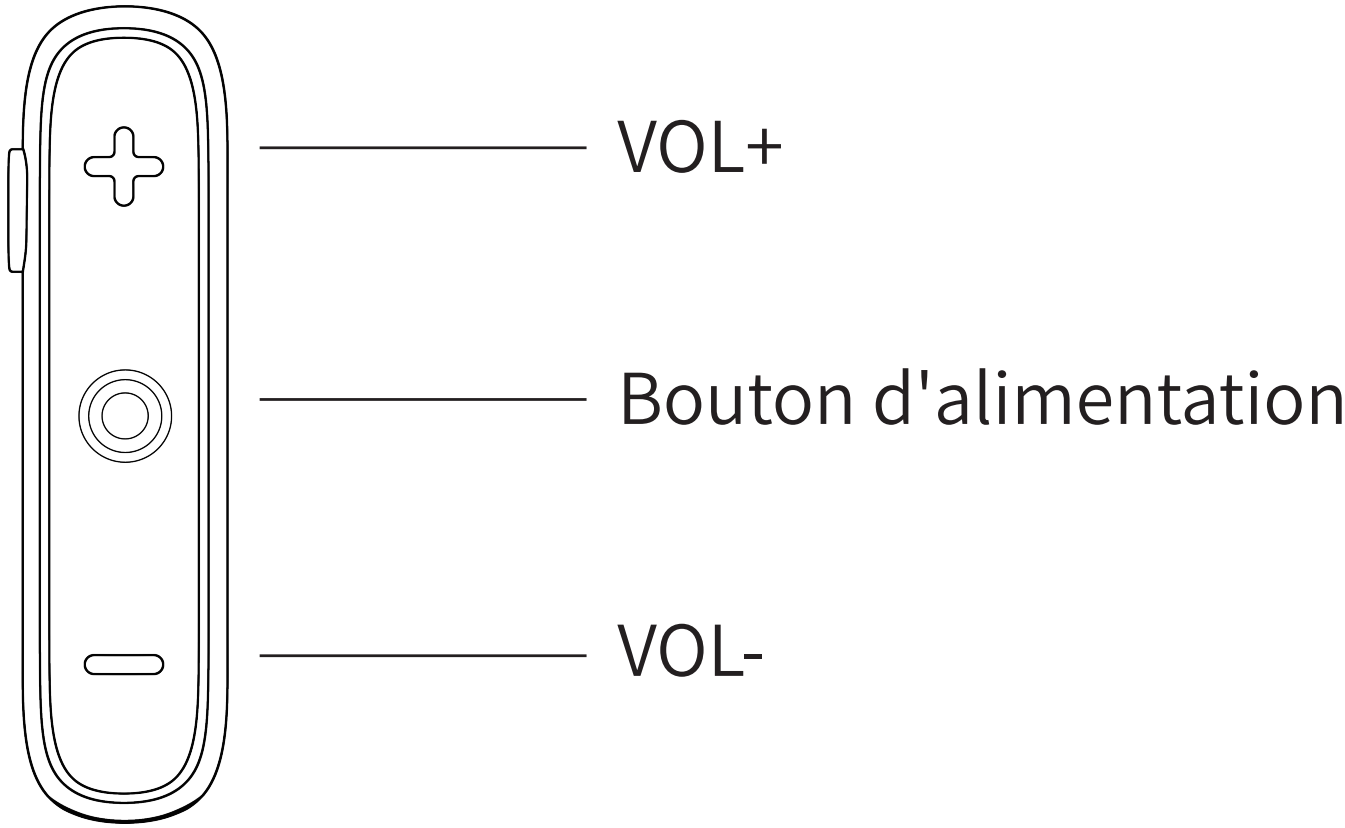

Relier

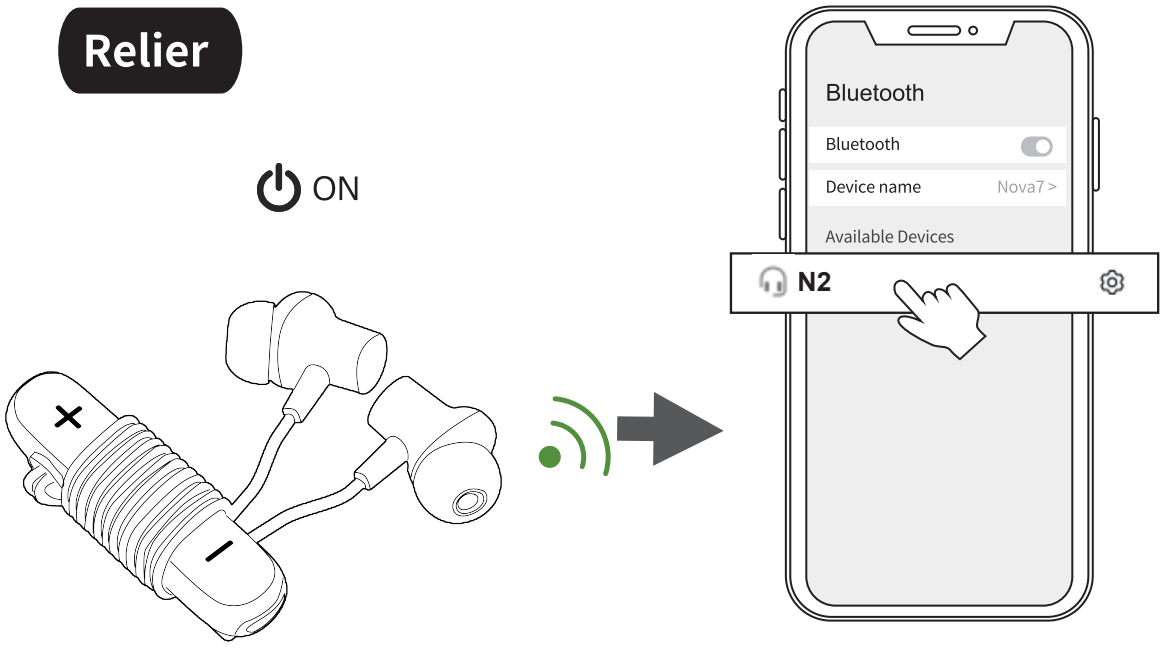

1, Appuyez sur le bouton « Power » et maintenez-le enfoncé pendant 4 s jusqu'à ce que vous entendiez la tonalité de mise sous tension des écouteurs.

2, Une fois l'écouteur allumé, cliquez sur N2 pour l'appairer

Réinitialiser

1, Appuyez simultanément sur les boutons « VOL- » et « VOL+ » et maintenez-les enfoncés pendant 5 secondes pour effacer le couplage.

Opération

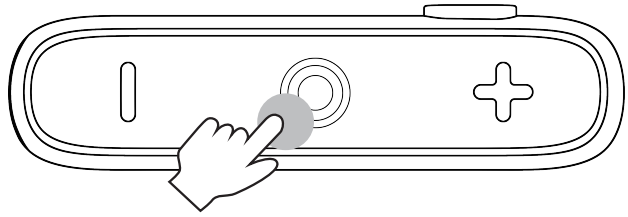

Lecture/Pause

Mode de jeu

Répondre

Rejeter l'appel/
Raccrocher

Assistant vocal

X1: Cliquez une fois
X2: Cliquez 2 fois
2S: Appuyez et maintenez pendant 2 secondes

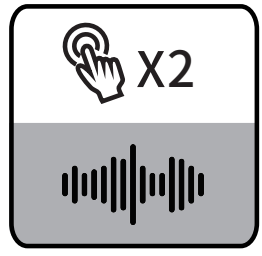

Mode ANC/Mode Transparence

FAQ

1. Comment allumer ou éteindre les écouteurs ?

Mettez les écouteurs en place et maintenez le bouton d'alimentation enfoncé pendant 4 secondes jusqu'à ce que vous entendiez la tonalité d'allumage.

2. Comment régler le volume ?

Cliquez sur Volume + pour augmenter le volume, sur Volume - pour le diminuer.

3. Comment permuter entre deux appels ?

- Lorsque vous êtes en communication avec A, un appel B arrive. Appuyez longuement sur le bouton d'alimentation pendant 2 secondes pour rejeter l'appel B ; appuyez une fois sur le bouton d'alimentation pour répondre à l'appel B ; double-cliquez sur le bouton d'alimentation pour raccrocher et répondre à l'appel B.
- Lorsque les appels A et B sont connectés simultanément, appuyez une fois sur le bouton d'alimentation pour permuter.

4.¿Cómo cambiar de música?
Mantén pulsado el botón de volumen + durante 2 segundos para pasar a la siguiente canción. Mantén pulsado el botón de volumen - durante 2 segundos para pasar a la canción anterior.

Caractéristiques

Version Bluetooth : 5.4

Autonomie : environ 18 h

Capacité de la batterie : 110 mAh

Diamètre du haut-parleur : 14,2 mm

Réponse en fréquence : 20-20 kHz

Impédance : TYP 200 Ω, 300 Ω MAX

Tension de fonctionnement : TYP 2 V (1,6 V-3,6 V)

Temps de charge : environ 2 heures

Profils Bluetooth : A2DP, AVRCP, HFP, HSP

Contenu de l'emballage du produit

Câble de chargement Type-C *1

Manuel d'utilisations

Bouchons d'oreille*2

Ecouteurs sans fil

Sac de rangement

ATTIVARE LA GARANZIA

Supporta la sostituzione permanente di articoli danneggiati, difettosi, aggiornati o smarriti (non è necessario restituire quello originale).

Si prega di attivare entro 15 giorni tramite l'e-mail di seguito.

earbudsvip17@gmail.com

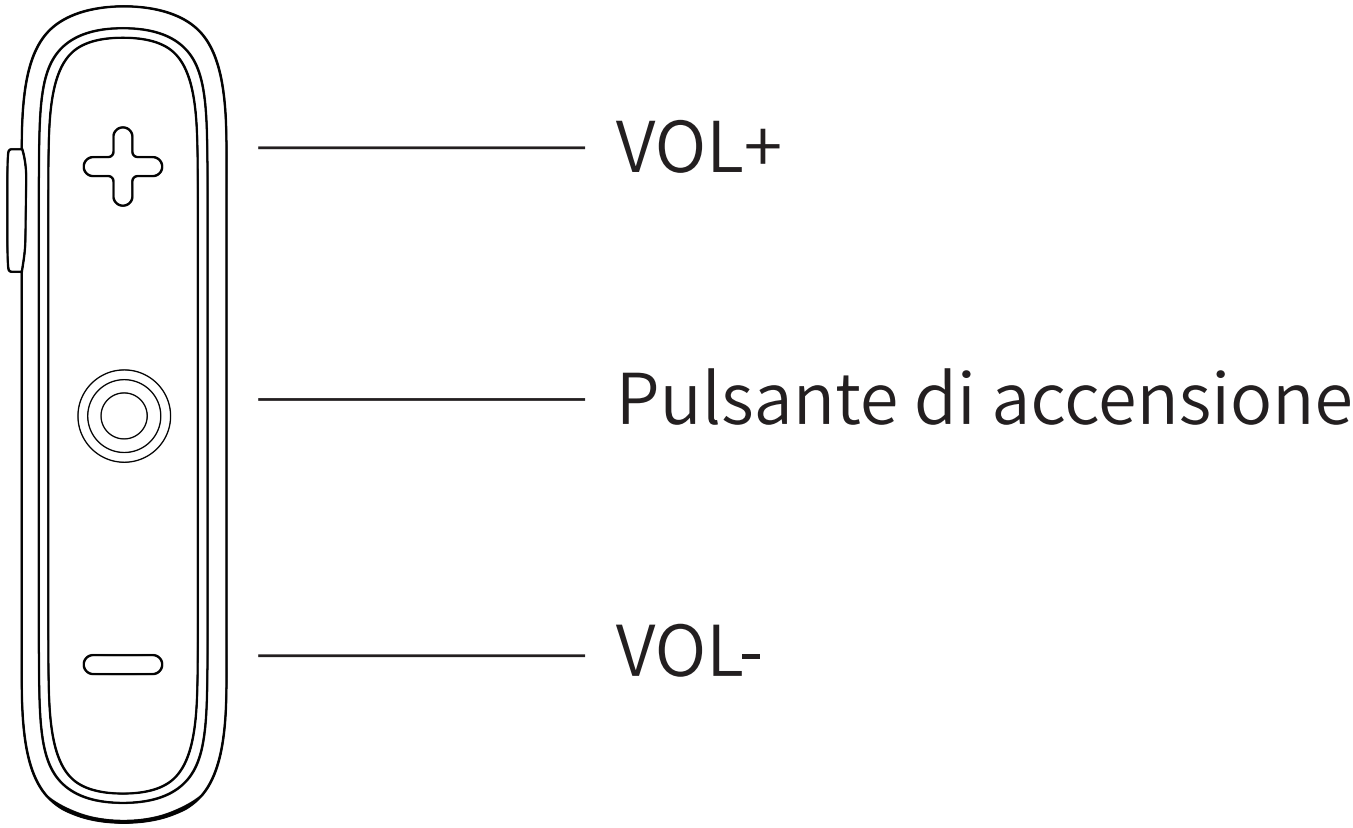

Collegare

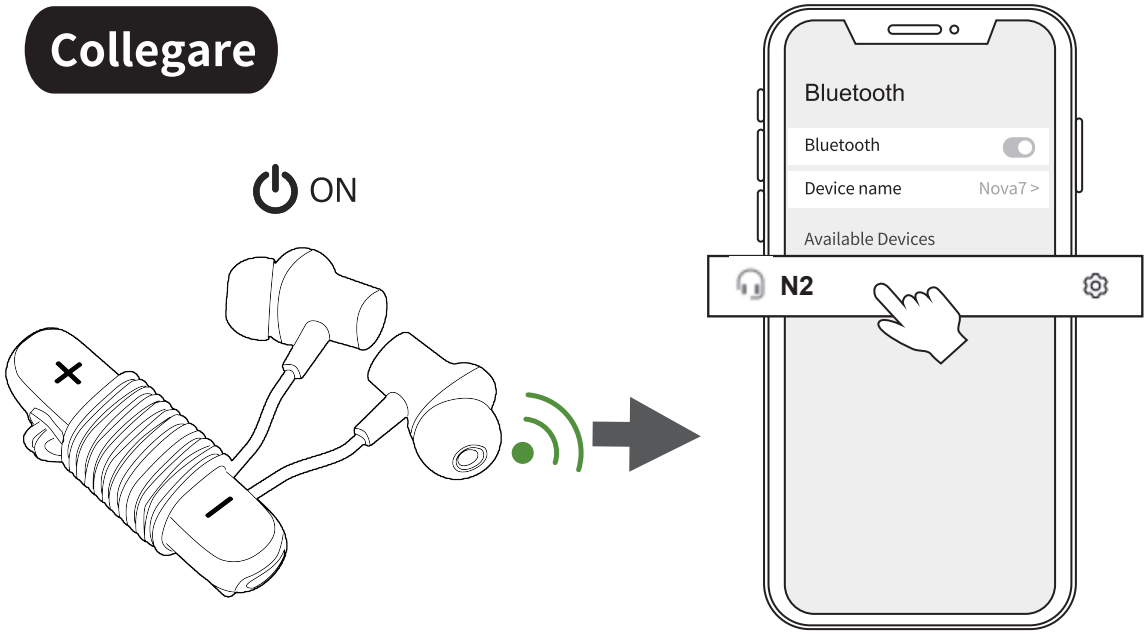

1. Tenere premuto il pulsante di accensione per 4 secondi, finché non si sente il tono di accensione dell'auricolare.

2. Dopo aver acceso l'auricolare, fare clic su N2 per associarlo

Ripristina

1. Tenere premuti contemporaneamente i pulsanti "VOL-" e "VOL+" per 5 secondi per annullare l'associazione.

operazione

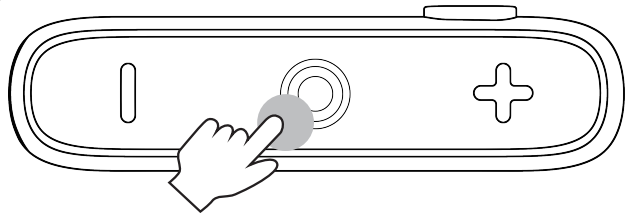

Riproduci/Pausa

Modalità di gioco

Rispondi

Rifiuta chiamata/ Riaggancia

Assistente vocale

X1: Fare clic una

X2: Fare clic 2 volte

2S: Tenere premuto per 2 secondi

Modalità ANC/Modalità Trasparenza

Domande frequenti

1. Wie schalte ich den Kopfhörer ein oder aus?
Setzen Sie den Kopfhörer auf und halten Sie die Ein-/Aus-Taste des Headsets 4 Sekunden lang gedrückt, bis Sie den Einschaltton hören.

2. Wie stelle ich die Lautstärke ein?
Klicken Sie auf Lautstärke +, um die Lautstärke zu erhöhen, und auf Lautstärke -, um sie zu verringern.

3. Wie schalte ich zwischen Anrufen um, wenn zwei Anrufe eingehen?

- Wenn Sie mit Anruf A telefonieren, geht Anruf B ein. Halten Sie die Ein-/Aus-Taste 2 Sekunden lang gedrückt, um Anruf B abzulehnen. Drücken Sie einmal auf die Ein-/Aus-Taste, um Anruf B anzunehmen. Drücken Sie zweimal auf die Ein-/Aus-Taste, um Anruf A zu beenden und Anruf B anzunehmen.
- Wenn Anruf A und B gleichzeitig verbunden sind, drücken Sie einmal auf die Ein-/Aus-Taste, um zwischen den Anrufen umzuschalten.

Comment changer de musique ?
Appuyez sur le bouton de volume + pendant 2 secondes pour passer au morceau suivant. Appuyez sur le bouton de volume - pendant 2 secondes pour revenir au morceau précédent.

Specifiche tecniche

Versione Bluetooth: 5.4

Music playing time: About 18h

Battery Capacity:110mAh

Speaker diameter:14.2mm

Frequency Response:20-20KHZ

Impedance：TYP 200Ω，300Ω MAX

Operating voltage：TYP 2V(1.6V-3.6V)

Charge time: Around 2 hour

Bluetooth Profile：A2DP, AVRCP , HFP，HSP

Contenuto di confezione del prodotto

Cavo di ricarica di tipo *1

Manuale

Tappo per le orecchie*2

Auricolari wireless

Borsa portaoggetti

ACTIVAR GARANTÍA

Admite el reemplazo permanente de artículos dañados, defectuosos, actualizados o perdidos (no es necesario devolver el original).

Actívelo dentro de los 15 días a través del siguiente correo electrónico.

earbudsvip17@gmail.com

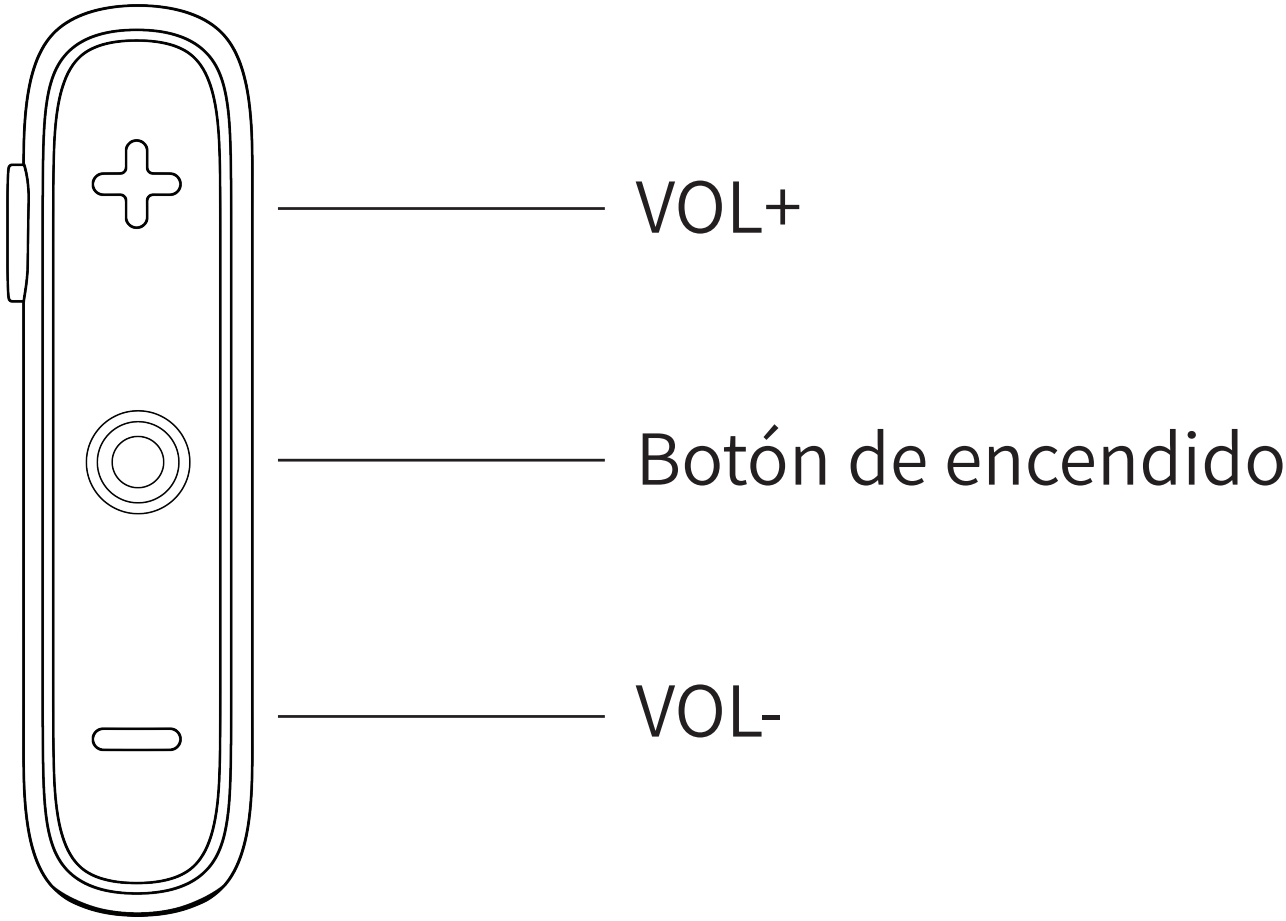

Conectar

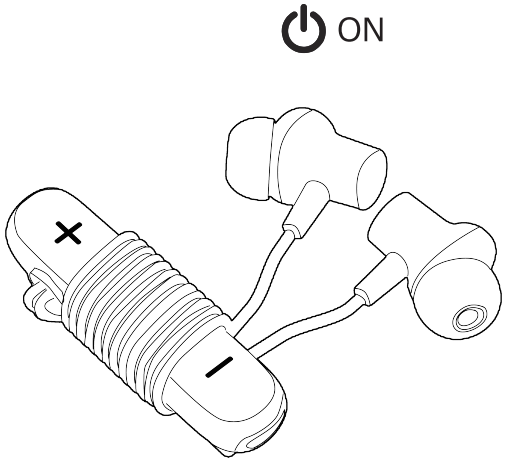

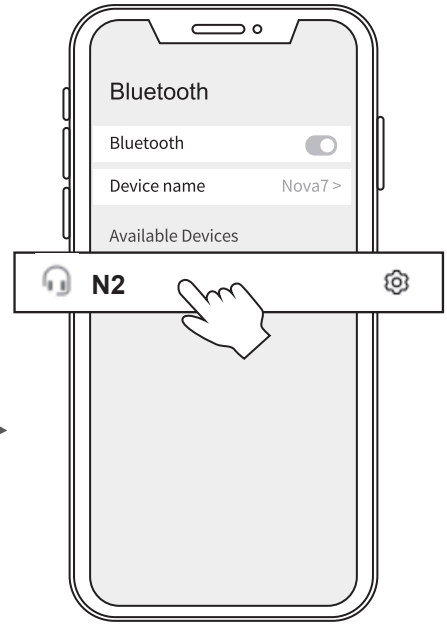

1,Mantenga presionado el "botón de encendido" durante 4 segundos hasta que escuche el tono de encendido del auricular.

2, Después de encender el auricular, haga clic en N2 para emparejar

Reiniciar

1, Mantenga presionados los botones "VOL-" y "VOL+" al mismo tiempo durante 5 segundos para borrar el emparejamiento.

Operación

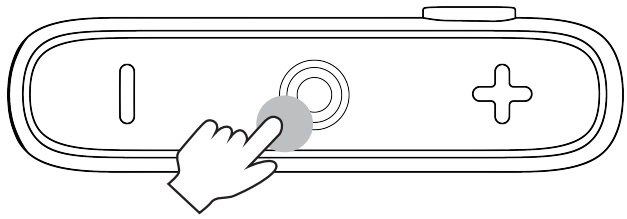

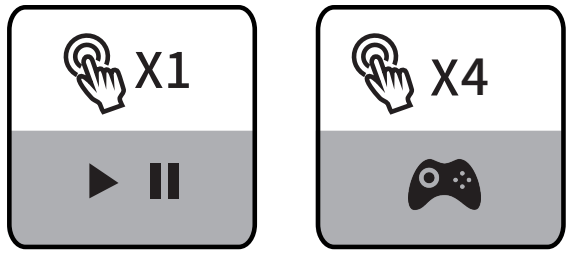

Reproducir/Pausar

Modo de juego

Responder

Llamada rechazada/ colgar

Asistente de voz

X1: Haga clic una vez
X2: Fare clic 2 volte
2S: Mantenga pulsado durante 2 segundos

Modo ANC/Modo Transparencia

Preguntas frecuentes

1. ¿Cómo encender o apagar los auriculares?
Colóquese los auriculares y mantenga presionado el botón de encendido durante 4 segundos hasta que escuche el tono de encendido.

2. ¿Cómo ajustar el volumen?
Pulse Volumen + para subir el volumen y Volumen - para bajarlo.

3. ¿Cómo cambiar de llamada cuando entran dos llamadas?

- Cuando esté en una llamada con A, entra la llamada B. Mantenga presionado el botón de encendido durante 2 segundos para rechazar la llamada B; pulse una vez el botón de encendido para contestar la llamada B; pulse dos veces el botón de encendido para colgar la llamada A y contestar la llamada B.
- Cuando las llamadas A y B estén conectadas simultáneamente, pulse una vez el botón de encendido para cambiar de llamada.

4.Come cambiare musica?
Premi e tieni premuto il pulsante volume + per 2 secondi per passare al brano successivo. Premi e tieni premuto il pulsante volume - per 2 secondi per passare al brano precedente.

Especificaciones

Versión de Bluetooth: 5.4

Tiempo de reproducción de música: Aprox. 18 h

Capacidad de la batería: 110 mAh

Diámetro del altavoz: 14,2 mm

Respuesta de frecuencia: 20-20 kHz

Impedancia: 200 Ω (típico), 300 Ω (máximo)

Voltaje de funcionamiento: 2 V (típico) (1,6 V-3,6 V)

Tiempo de carga: Aprox. 2 horas

Perfiles Bluetooth: A2DP, AVRCP, HFP, HSP

Contenido del embalaje del producto

Cable de carga Tipo-C *1

Manual de Usuario*1

Orejeras *2

Auriculares inalámbricos

Bolsa de almacenamiento

FCC STATEMENT :

This device complies with Part 15 of the FCC Rules. Operation is subject to the following two conditions:

(1) This device may not cause harmful interference, and

(2) This device must accept any interference received, including interference that may cause undesired operation.

Warning: Changes or modifications not expressly approved by the party responsible for compliance could void the user's authority to operate the equipment.

NOTE: This equipment has been tested and found to comply with the limits for a Class B digital device, pursuant to Part 15 of the FCC Rules.

These limits are designed to provide reasonable protection against harmful interference in a residential installation. This equipment generates uses and can radiate radio frequency energy and, if not installed and used in accordance with the instructions, may cause harmful interference to radio communications. However, there is no guarantee that interference will not occur in a particular installation. If this equipment does cause harmful interference to radio or television reception, which can be determined by turning the equipment off and on, the user is encouraged to try to correct the interference by one or more of the following measures:

Reorient or relocate the receiving antenna.

Increase the separation between the equipment and receiver.

Connect the equipment into an outlet on a circuit different from that to which the receiver is connected.

Consult the dealer or an experienced radio/TV technician for help.

RF warning statement:

The device has been evaluated to meet general RF exposure requirement. The device can be used in portable exposure conditionwithout restriction.

- English: "

This device complies with Industry Canada licence-exempt RSS standard(s). Operation is subject to the following two conditions:

(1) this device may not cause interference, and

(2) this device must accept any interference, including interference that may cause undesired operation of the device."

- French:"

Le présent appareil est conforme aux CNR d'Industrie Canada applicables aux appareils radio exempts de licence. L'exploitation est autorisée aux deux conditions

suivantes :

(1) l'appareil nedoit pas produire de brouillage, et

(2) l'utilisateur de l'appareil doit accepter tout brouillage radioélectrique subi, même si le brouillage est susceptible d'en compromettre le fonctionnement." nuestro servicio al cliente.

RECICA
Al Azul

UK CA CE

FC RoHS

the power delivered by the charger must be between min 0.09 Watts required by the radio equiprient, and max 0.9 watts in order to achieve the maximum charging speed.

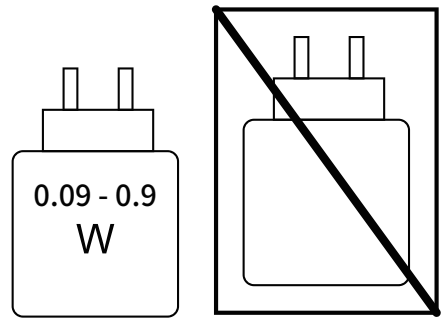

FCC ID :

FR

ÉLÉMENTS D'EMBALLAGE À SÉPARER ET À DÉPOSER DANS LE BAC DE TRI

BAC DE TRI

FR

Cet appareil, ses accessoires, cordons et batteries se recyclent

À DÉPOSER EN MAGASIN

OU

À DÉPOSER EN DÉCHÈTERIE

Points de collecte sur www.quefairedemesdechets.fr
Privilégiez la réparation ou le don de votre appareil !