EN Smart lock box

- Unlock the mobile phone
- The code unlocks the lock
- Member management
- Time-limited password unlocking

Basic product parameters:

Material: Aluminum alloy/ABS
Exterior dimensions: 128 X 93 X 61mm
Operating voltage: 4.5-6 V
Working temperature: -20C ~ 60C

Emergency power supply port: Type-C
Internal size: 77 X 61 X 46mm
Battery life: 8 months
Waterproof grade: IP65

List of accessories:

Smart lock box--1
Install the rubber plug--4
Instructions--1

Charging cable--1
Install the screws--4

Factory mode:

Before the lock box is registered and bound, the password is: 123456 After being bound by APP, Only the administrator's APP Bluetooth or the password that has been set can be opened.

APP download method:

Search and install Tongtong Lock in the App Store
Or scan code, download and Register, please remember the registration account

Battery installation steps:

1. Three No.7 alkaline batteries required for the equipment shall be purchased by the user.
2. Connect the power bank to TYPE-C below the lock box with the matching charging cable in the packing box. The emergency power supply port supplies power to the lock box. Note: The power supply port cannot charge the battery. The battery needsto be replaced when it is out of power.
3. Use the factory password: open the lock box 123456, unscrew the screw and then open the plastic cover of the battery compartment.
4. Install the battery according to the direction of the positive and negative poles of the battery, and press the rubber cover to tighten the screws.

APP connection mode (network connection is required):

1. Turn on the WiFi or mobile network of the mobile phone, and turn on the Bluetooth at the same time
2. Open the "Tongtong Lock" APP and log in to the account just registered.
3. Lightly press any button to wake up the device.
4. Click the [≡] key on the top left, call up the menu, click [Add Lock], and click [All Locks].
5. After the device icon appears, click "+" on the right to add it.

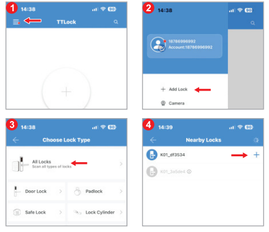

Tips:

Before binding the device, you need to press any button to wake up the device for Bluetooth connection. The Bluetooth connection time after wake-up is 20 seconds, during which the device is set up. If the timeout occurs and the Bluetooth is disconnected, press again to wake up the Bluetooth and connect again. Then proceed to the next step.

More useful features look forward to your exploration! ! !

DE Smart Lock Box

- Handy entriegelt.
- Mitgliederverwaltung
- Code zum Entsperren.
- Zeitlich begrenzter Code zum Entsperren

Grundparameter des Produkts:

Material: Aluminium/ABS
Aussehensgröße: 128 X 93 X 61mm
Betriebsspannung: 4,5-6 V
Betriebstemperatur: -20C~60C

Notstromanschluss: Typ-C
Innenmaße: 77 X 61 X 46mm
Batterielebensdauer: 8 Monate
Wasserdicht: IP65

Zubehörliste:

Smart Lock Box - - 1
Gummistopfen befestigen - - 4
Anweisungen - - 1

Ladekabel - - 1
Befestigungsschraube - - 4

Werkzeugmodus:

Vor der Registrierung und Bindung der Sperrbox lautet das Passwort: 123456, nachdem sie von der APP gebunden wurde.Nur die APP Bluetooth des Administrators oder ein bereits festgelegtes Passwort können geöffnet werden.

App-Download-Methode:

Durchgangssperren im App Store suchen und installieren
Oder scannen, herunterladen und Registrieren, bitte denken Sie daran, Ihr Konto zu registrieren.

Batterieinstallationsschritte:

1. Drei Alkalibatterien Nr. 7, die für das Gerät benötigt werden, müssen vom Benutzer selbst gekauft werden.
2. Verbinden Sie den Ladeschatz mit dem passenden Ladekabel in der Verpackungsbox und stecken Sie ihn in TYPE-C unter der Schlossbox ein. Der Notstromanschluss versorgt die Schlosskiste mit Strom. Hinweis: Der Stromanschluss kann den Akku nicht aufladen, der Akku Die Batterie muss ausgetauscht werden, wenn der Strom leer ist.
3. Öffnen Sie die Schlossbox mit dem Werkskennwort: 123456, schrauben Sie die Schraube heraus und öffnen Sie dann die Kunststoffabdeckung des Batteriefachs.
4. Legen Sie die Batterie in die Richtung der positiven und negativen Elektroden der Batterie ein, drücken Sie die Gummiabdeckung und ziehen Sie die Schraube fest.

APP verbindet Geräte (erfordert Netzwerkverbindung):

1. Schalten Sie das WIFI oder Mobilfunknetz Ihres Handys ein und schalten Sie gleichzeitig Bluetooth ein
2. Öffnen Sie die App"Tongtong Lock"und melden Sie sich bei dem gerade registrierten Konto an.
3. Tippen Sie auf eine beliebige Taste, um das Gerät aufzuwecken.
4. Klicken Sie oben links auf die Taste [≡], rufen Sie das Menü auf, klicken Sie auf [Schloss hinzufügen], klicken Sie auf [Alle Schlösser]
5. Nachdem das Gerätesymbol erscheint, klicken Sie auf"Zehn"auf der rechten Seite, um es hinzuzufügen.

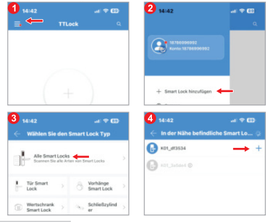

Warme Erinnerung:

Drücken Sie eine beliebige Taste, um das Gerät zu aktivieren, bevor Sie es binden, um eine Bluetooth-Verbindung herzustellen. Die Bluetooth-Verbindungszeit nach dem Aufwachen beträgt 20 Sekunden, während derer das Gerät eingerichtet werden muss. Wenn die Zeitüberschreitung eintritt, trennt sich das Bluetooth, drücken Sie erneut, um das Bluetooth wieder zu aktivieren und sich wieder zu verbinden. Fahren Sie dann mit dem nächsten Schritt fort.

Weitere nützliche Funktionen freuen sich auf Ihre Erkundung! ! !

FR Boîte de verrouillage intelligente

- Déverrouillage du téléphone portable
- Déverrouillage par code
- Gestion des membres
- Déverrouillage par code limité dans le temps

Paramètres de base du produit:

Matériau: alliage d'aluminium/ABS
Dimensions extérieures: 128 X 93 X 61mm
Tension de fonctionnement: 4,5-6 V
Température de fonctionnement: -20C~60C

Bouche d'alimentation d'urgence: Type-C
Dimensions intérieures: 77 X 61 X 46mm
Autonomie de la batterie: 8 mois
Niveau d'étanchéité: IP65

Liste des accessoires:

Boîte de verrouillage intelligente - 1
Installation de bouchons en caoutchouc - - 4
Instructions – 1

Cable de recharge - 1
Vis de montage - - 4

Mode usine:

Boîte de verrouillage avant l'enregistrement de la liaison, le mot de passe est: 123456 lorsque lié par APP, Seul l'APP Bluetooth de l'administrateur ou le mot de passe déjà défini peut être ouvert.

Mode de téléchargement de l'APP:

Recherchez et installez le verrou Tongtong dans l'App Store
Ou scanner le code, télécharger et Inscrivez-vous, n'oubliez pas d'enregistrer un numéro de compte

étapes d'installation de la batterie:

1. Les 3 piles alcalines n ° 7 nécessaires à l'équipement doivent être achetées par les utilisateurs eux-mêmes.
2. Connectez la banque d'alimentation avec le cable de charge assorti dans la boîte d'emballage et insérez TYPE-C sous la boîte de verrouillage. Le port d'alimentation d'urgence alimente la boîte de verrouillage. Remarque: le port d'alimentation ne peut pas charger la batterie, la batterie Il faut changer la batterie quand il n'y a pas d'électricité.
3. Utilisez le code d'usine: 123456 pour ouvrir la boîte de verrouillage, dévisser la vis et ouvrir le couvercle en plastique du compartiment de la batterie.
4. Chargez la batterie dans la direction des électrodes positives et négatives de la batterie, appuyez sur le couvercle en caoutchouc et serrez la vis pour la fixer.

Mode de connexion de l'appareil APP (besoin de se connecter au réseau):

1. Allumez le WIFI ou le réseau mobile de votre téléphone et allumez le Bluetooth en même temps.
2. Ouvrez l'APP"Tongtong Lock"et connectez-vous au compte que vous venez d'enregistrer.
3. Appuyez sur n'importe quel bouton pour réveiller l'appareil.
4. Cliquez sur la touche [≡] en haut à gauche, réglez le menu, cliquez sur [Ajouter un verrou], cliquez sur [Tous les verrous]
5. Une fois l'icône de l'appareil apparue, cliquez sur"+" dix"à droite pour l'ajouter.

Conseils chaleureux:

Avant de lier l'appareil, vous devez appuyer sur n'importe quel bouton pour réveiller l'appareil afin de pouvoir effectuer une connexion Bluetooth. Le temps de connexion Bluetooth est de 20 secondes après le réveil, pendant lequel le réglage de l'appareil doit être effectué. Si le temps est dépassé, le Bluetooth est déconnecté, il faut appuyer à nouveau pour réveiller le Bluetooth et se connecter à nouveau. Ensuite, passez à l'étape suivante.

Plus de fonctionnalités faciles à utiliser dans l'attente de votre exploration! ! !

ES Caja de cerradura inteligente

- Desbloqueo del teléfono móvil
- Desbloqueo de contraseña
- Gestión de miembros
- Desbloqueo de contraseña por tiempo limitado

Parámetros básicos del producto:

Material: Aleación de aluminio/ABS
Dimensiones exteriores: 128 X 93 X 61mm
Voltaje de funcionamiento: 4,5-6 V
Temperatura de funcionamiento: -20C~60C

Puerta de alimentación de emergencia: Tipo-C
Tamaño interior: 77 X 61 X 46mm
Duración de la batería: 8 meses
Grado impermeable: IP65

Lista de accesorios:

Caja de cerradura inteligente -- 1
Instalación de tapones de goma -- 4
Instrucciones -- 1

Cable de carga --1
Tornillos de montaje -- 4

Modo de fábrica:

La caja de bloqueo antes de registrarse para la vinculación, la contraseña es: 123456 después de ser vinculada por APP, Solo se puede abrir la APP Bluetooth del administrador o la contraseña ya establecida.

Método de descarga de APP:

Busca en la tienda de aplicaciones e instala la cerradura de paso
O escanear el código, descargarlo y Para registrarse, tenga en cuenta la cuenta registrada.

Pasos de instalación de la batería:

1. El equipo requiere 3 pilas alcalinas AA, los usuarios deben comprarlas ellos mismos.
2. Conecte el banco de energía con el cable de carga correspondiente en la caja de embalaje e inserte el TYPE-C debajo de la caja de bloqueo El puerto de suministro de energía de emergencia alimenta la caja de bloqueo. Nota: El puerto de alimentación no puede cargar la batería, la batería Si no hay electricidad, hay que reemplazar la batería.
3. Utilice la contraseña de fábrica: 123456 para abrir la caja de bloqueo, desenroscar el tornillo y luego abrir la tapa de plástico del compartimento de la batería.
4. Cargue la batería de acuerdo con la dirección de los polos positivos y negativos de la batería, presione la tapa de goma y apriete el tornillo para fijarla.

Modo de conexión del dispositivo APP (necesita conectarse a la red):

1. Encienda el WIFI o la red móvil del teléfono y encienda el Bluetooth al mismo tiempo
2. Abra la aplicación"Tongtong Lock"e inicie sesión en la cuenta que acaba de registrarse.
3. Pulse cualquier botón para despertar el dispositivo.
4. Haga clic en la tecla [≡] en la parte superior izquierda, haga clic en [Añadir cerradura] en el menú, haga clic en [Todas las cerraduras]
5. Después de que aparezca el icono del dispositivo, haga clic en"+" diez"a la derecha para agregar.

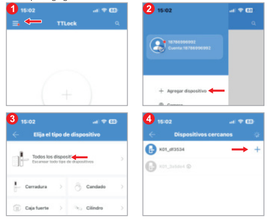

Consejos cálidos:

Antes de vincular el dispositivo, debe presionar cualquier tecla para despertar el dispositivo para conectarse con Bluetooth. El tiempo de conexión Bluetooth después del despertar es de 20 segundos, durante los cuales se realiza la operación de configuración del dispositivo. Si se excede el tiempo, el Bluetooth se desconecta, se necesita presionar nuevamente para despertar el Bluetooth y conectarse nuevamente Luego proceda al siguiente paso.

¡ Más funciones fáciles de usar esperan su exploración! ! !

56 X10cm

RU Умная коробка замка

- Разблокировка телефона
- Разблокировка паролем
- Управление членами
- Разблокировка с ограниченным по времени паролем

Основные параметры продукта:

Материал: алюминиевый сплав/ABS
Внешние размеры: 128 X 93 X 61mm
Рабочее напряжение: 4,5-6 В
Рабочая температура: -20C -60C

Порт аварийного электропитания: Type-C
Внутренние размеры: 77 X 61 X 46mm
Срок службы батареи: 8 месяцев
Класс гидроизоляции: IP65

Перечень комплектующих:

Интеллектуальная коробка замка--1
Монтаж резиновой пробки--4
Инструкция--1

Линия зарядки--1
Монтажный винт--4

Заводский режим:

Перед регистрацией привязки, пароль: 123456 после привязки APP , Только APP Bluetooth администратора или уже установленный пароль могут быть открыты.

Способ загрузки APP:

Поиск и установка замков в магазине приложений
Или сканируйте код, загрузите и Регистрация,
пожалуйста, имейте в виду зарегистрированный аккаунт

Этапы установки аккумулятора:

1. Потребитель должен самостоятельно приобрести 3 щелочных аккумулятора № 7, необходимых для оборудования.
2. Подсоединить зарядное устройство к TYPE-C под коробкой замка с помощью соответствующего зарядного провода в коробке Порт аварийного питания питает коробку замка. Примечание: порт питания не может заряжать аккумулятор, аккумулятор Если нет электричества, нужно заменить батарею.
3. Используйте заводский пароль: 123456, чтобы открыть коробку замка, вывинтить винт и открыть пластиковую крышку аккумуляторного отсека.
4. Установить батарею в направлении положительного и отрицательного полюсов батареи, нажать на резиновую крышку и затянуть винт для фиксации.

Способ подключения APP к устройству (требуется подключение к сети):

1. Включить WIFI или мобильную сеть телефона, одновременно включить Bluetooth
2. Откройте приложение «Tongtong Lock» и войдите в только что зарегистрированный аккаунт
3. Легкое нажатие любой кнопки для пробуждения устройства.
4. Нажмите клавишу [≡] в верхнем левом углу, чтобы настроить меню, нажмите [Добавить замок], нажмите [Все замки]
5. После того, как появится значок устройства, нажмите «Десять » справа, чтобы добавить.

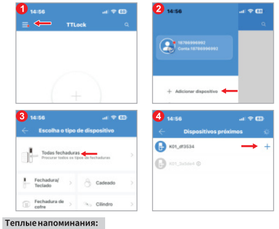

Теплые напоминания:

Перед привязкой устройства необходимо нажать любую клавишу, чтобы разбудить устройство. чтобы подключиться к Bluetooth.
Время подключения Bluetooth после пробуждения составляет 20 секунд. в течение которых выполняется настройка устройства. Если время истекает, Bluetooth отключается, нужно снова нажать, чтобы снова разбудить Bluetooth и снова подключиться. Затем перейдите к следующему шагу.
Больше полезных функций с нетерпением ждем вашего исследования! ! !

CN 智能锁盒

- 手机开锁
- 密码开锁
- 成员管理
- 限时密码开锁

产品基本参数:

材质:铝合金/ABS
外观尺寸:128×93×61mm
工作电压:4.5-6 V
工作温度:-20C~60C

紧急供电口: Type-C
内部尺寸: 77×61×46mm
电池寿命:8 个月
防水等级:IP65

配件清单:

智能锁盒--1
安装胶塞--4
说明书--1

充电线--1
安装螺丝--4

出厂模式:

锁盒在注册绑定前,密码为:123456,当被APP绑定后,只有管理员的APP蓝牙或已经设置的密码才可以打开。

APP下载方式:

在应用商店搜索并安装通通锁并注册,请牢记注册账号。

或扫码下载

电池安装步骤:

1、设备所需的3节7号碱性电池,用户需自行购买。
2、用包装盒中配套的充电线连接充电宝插入锁盒下方的TYPE-C紧急供电口给锁盒供电。注意:供电端口不能为电池充电,电池没电还需更换电池。
3、使用出厂密码:123456打开锁盒,拧出螺丝再打开电池仓的塑胶盖。
4、按照电池的正负极的方向装入电池,按压胶盖拧紧螺丝固定。

APP 连接设备方式(需连接网络):

1、打开手机的WIFI或移动网络 , 同时打开蓝牙。
2、打开“通通锁 ” APP 并且登录刚才注册的账号。
3、轻按任意按键唤醒设备。
4、点击左上方的[≡]键, 调起菜单点击[添加锁], 点击[所有锁]。
5、设备图标出现后, 点击右边的“ 十 ” 添加即可。

温馨提示:

绑定设备前需按任意按键唤醒设备才能进行蓝牙的连接。唤醒后蓝牙连接时间为20秒,在此期间要进行设备的设置操作。如果超时,蓝牙断开连接,需再次按压,重新唤醒蓝牙再次连接后再进行下一步操作。

更多好用的功能期待您的探索!！！

JA スマートロックボックス

- 携帯電話のロック解除
- パスワードロック解除
- メンバー管理
- 時間制限付きパスワードロック解除

製品の基本パラメータ:

材質: アルミ合金/ABS
外形寸法: 128 X 93 X 61mm
動作電圧: 4.5-6V
動作温度: -20C~60C

緊急給電口: Type-C
内寸: 77 X 61 X 46mm
バッテリ寿命: 8ヶ月
防水等級: IP65

部品リスト:

スマートロックボックス--1
ゴム栓の取り付け--4
説明書--1

充電ケーブル--1
取り付けネジ--4

出荷時モード:

ロックボックスは登録バインディングの前に、パスワードは: 123456 APPにバインディングされた後,管理者のAPPBluetoothまたは設定済みのパスワードのみがオンになります。

APPのダウンロード方法:

アプリストアでパスロックを検索してインストールする
またはコードをスキャンして、ダウンロードして登録、
アカウントの登録を忘れないでください。

バッテリの取り付け手順:

1、設備に必要な3本の7号アルカリ電池は、ユーザーが自分で購入する必要があります。
2、パックーンに付属の充電ケーブルでモバイルバッテリーを接続し、ロックボックスの下のTYPE-Cに挿入する。緊急給電口はロックボックスに電力を供給する。
注意: 電源ポートはバッテリを充電できません。バッテリ電池が切れても電池を交換する必要があります。
3、出荷時のパスワード: 123456を使用してロックボックスを開き、ネジを外してからバッテリベイのプラスチックカバーを開きます。
4、電池の正負極の向きに電池を入れ、ゴムカバーを押してネジを締めて固定します。

APP接続機器方式（ネットワークに接続する必要があります）:

1、携帯電話のWIFIまたはモバイルネットワークをオンにし、同時にブルートゥースをオンにする。
2、「通通ロック」アプリを開き、先ほど登録したアカウントにログインする。
3、任意のボタンを軽く押してデバイスを起動します。
4、左上の [≡] キーをクリックし、メニューを呼び出して【ロックを追加】をクリックし、【すべてのロック】をクリックします。
5、デバイスアイコンが表示されたら、右側の「+」をクリックして追加すればいい。

お知らせ:

デバイスをバインドする前に、任意のキーを押してデバイスを起動すると、Bluetooth接続が可能になります。ウェイクアップ後のBluetooth接続時間は20秒で、その間にデバイスの設定操作を行います。タイムアウトでBluetoothが切断された場合は、もう一度押してBluetoothを再起動して再接続します。をクリックしてから、次の操作を行います。

より多くの使いやすい機能をご検討ください! !!

FCC Warnning:

This equipment has been tested and found to comply with the limits for a Class B digital device, pursuant to part 15 of the FCC Rules. These limits are designed to provide reasonable protection againstharmful interference in a residential installation. This equipment generates, uses and can radiateradio frequency energy and, if not installed and used in accordance with the instructions, maycause harmful interference to radio communications. However, there is no guarantee thatinterference will not occur in a particular installation. If this equipment does cause harmfulinterference to radio or television reception, which can be determined by turning the equipmentoff and on, the user is encouraged to try to correct the interference by one or more of thefollowing measures:

- Reorient or relocate the receiving antenna.
- Increase the separation between the equipment and receiver.
- Connect the equipment into an outlet on a circuit different from that to which the receiver is connected.
- Consult the dealer or an experienced radio/TV technician for help.

Caution: Any changes or modifications to this device not explicitly approved by manufacturer could void your authority to operate this equipment.

This device complies with part 15 of the FCC Rules. Operation is subject to the following two conditions:

(1)This device may not cause harmful interference, and (2) this device must accept any interference received, including interference that may cause undesired operation.

This equipment complies with FCC radiation exposure limits set forth for an uncontrolled environment. This equipment should be installed and operated with minimum distance 0cm between the radiator and your body.