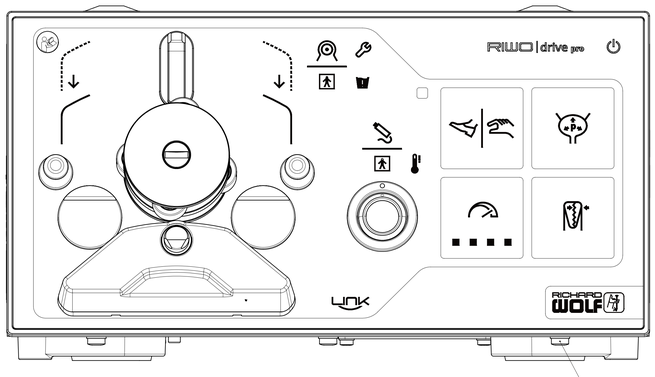
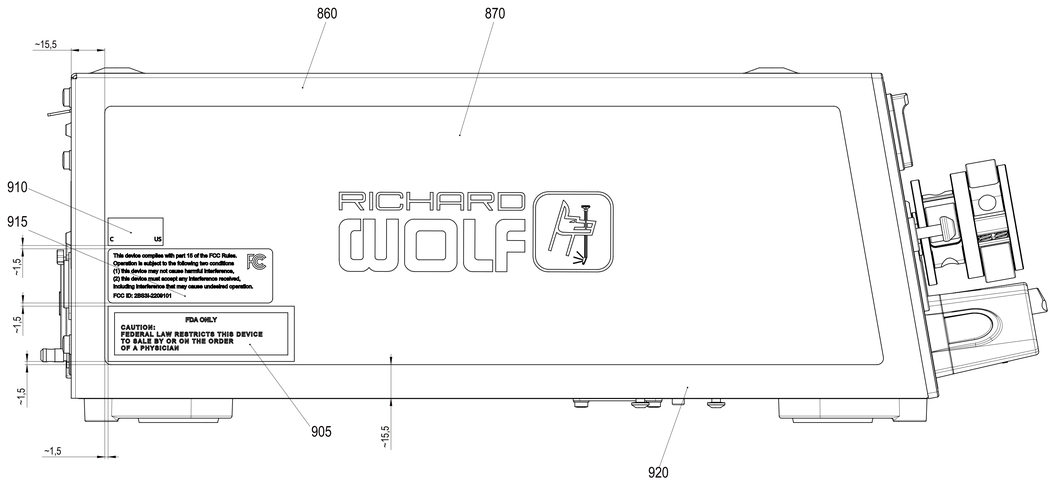
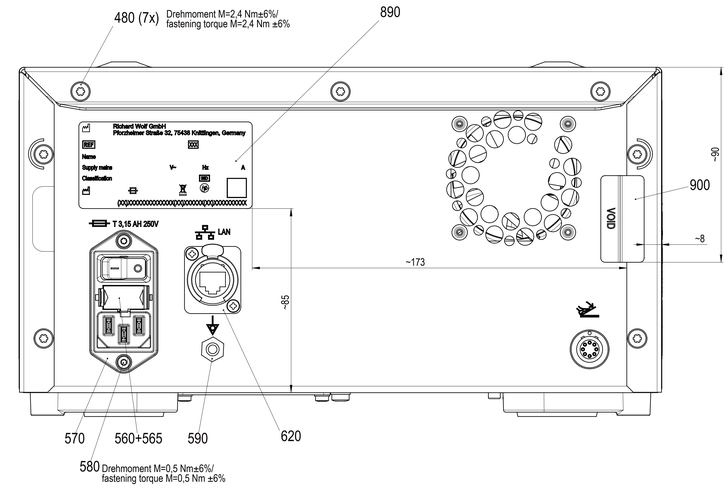
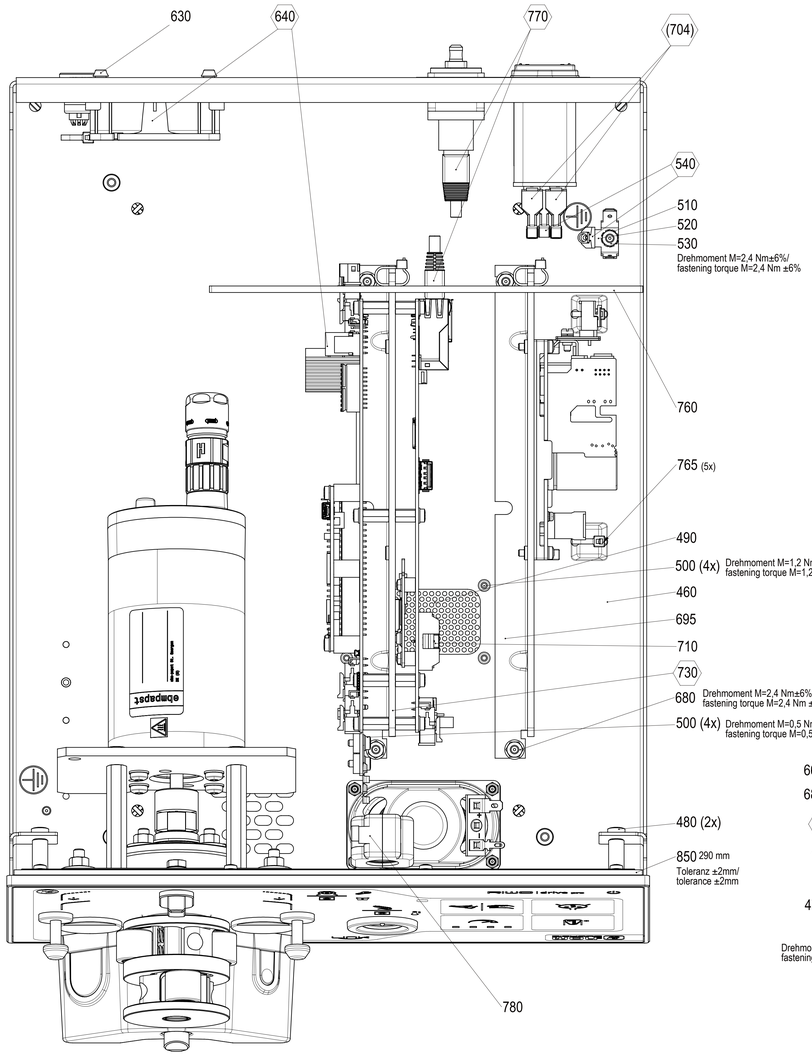
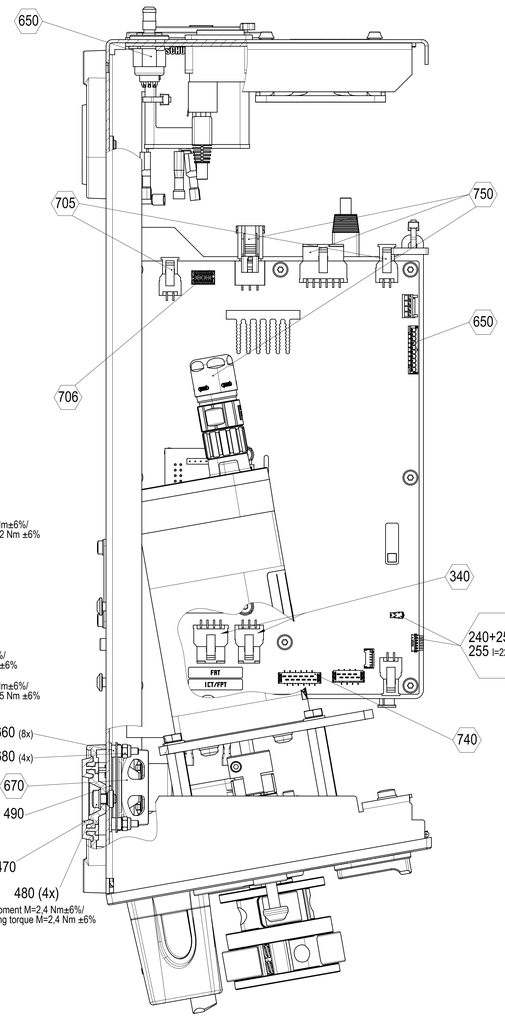
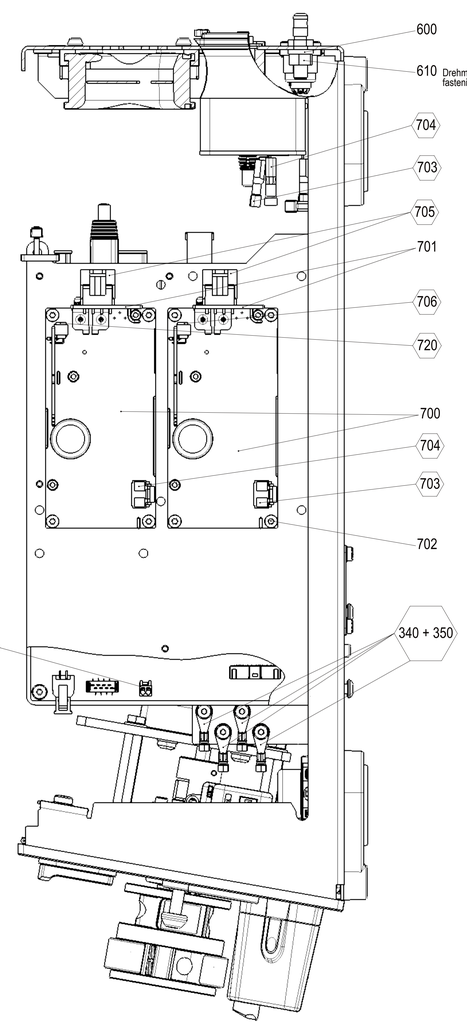


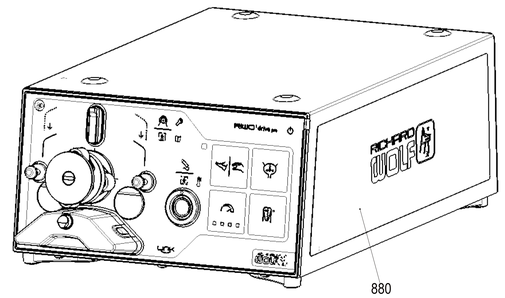












Länge Schläuche: Toleranz ±2mm/
length of tubes: tolerance ±2mm

(XXX) = Kabel / Litzen oder Schläuche in Zeichnung nicht dargestellt /
= cables / wires or tubes not shown in drawing

Allgemeintoleranzen n. DIN ISO 2768 / General Tolerances n. DIN ISO 2768	Fehlende Maße / Missed Dimension	Werkstückkanten - DIN ISO 13715 / workpiece edges - DIN ISO 13715	
mm / bis / toleranzklasse: 0,5 – 6 ±0,05 ±0,1; 6 – 30 ±0,1 ±0,2; 30 – 120 ±0,15 ±0,3; 120 – 400 ±0,2 ±0,5; 400 – 1000 ±0,3 ±0,8	Ersatz für / Replaces	Material	Oberflächenqualität / surface quality: DIN EN ISO 1302
	Ersetzt durch / Replaced by		
	Datum / Date	Name	Maßstab / Scale
	Erstellt / Prepared	08.04.2026 lobert	1:1
	Geprüft / Checked	27.08.2026 Blatt	
	Freig. / Approved	27.08.2026 wolf	

STEUERGERÄT FÜR GEWEBEENTFERNUNG
CONTROL DEVICE FOR TISSUE REMOVAL

64 000.273

Type 2209101

A0

Blatt / Page 1/2

RICHARD WOLF GmbH Knittlingen

Diese Zeichnung darf weder kopiert noch von unbefugten Personen verwendet werden und bleibt unser Eigentum. / This drawing may not be copied or used by unauthorized persons and remains our property.

Die Form und die Anordnung der Schraubenköpfe, Fräser und Gravierungen, Typenschilder, Bedienelemente, Anschlüsse und Kabelführungen sind nicht bindend. Änderungen vorbehalten. / The shape and arrangement of screw heads, cutters and engravings, nameplates, operating elements, connections and cable routing are not binding. Subject to change.