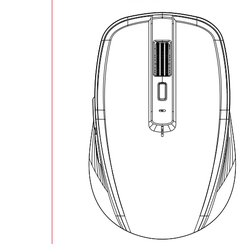
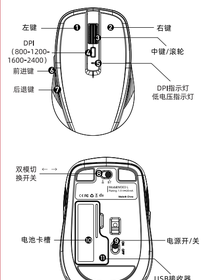
M303
使用手册



感谢您选择M303无线鼠标！
在您开始使用我们的产品之前，请仔细阅读说明书

产品示意图



操作说明

USB连接

第一步：将接收器插入计算机USB 端口

第二步：将鼠标底部电源开关推到“ON”位置，并把双模开关推到2.4G模式，鼠标底部灯光为绿色并闪烁，连接上设备后随即绿光熄灭，进入正常模式

第三步：移动鼠标或按左右键即可正常使用

蓝牙连接

第一步：将鼠标底部的电源开关推到“ON”位置，并把双模开关推到蓝牙模式，鼠标底部灯光变为蓝色并闪烁，开始进入对码模式

第二步：打开平板/电脑/手机，点击设置菜单中的“蓝牙”界面，连接配对鼠标（BT5.1 Mouse）

第三步：移动鼠标或按左右键即可正常使用

产品参数

鼠标大小	L100*W65*H34mm
产品材质	ABS
产品重量	55±3g
工作模式	2.4G+BT5.1
工作电流	20mA
电池型号	AAx1
工作范围	10m

使用说明和注意事项

1、当鼠标光标移动缓慢时，请检查电池是否电量不足，建议及时更换电池。

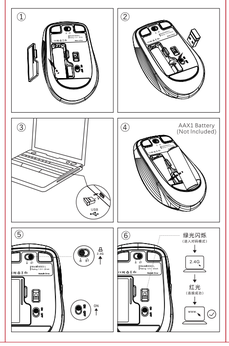
2、当鼠标无法连接时，请检查鼠标底部的电源开关是否打开，并选择正确的连接方式或将USB接收器移动到其它USB端口使用。

3、如果长时间不使用鼠标，请手动关闭电源开关，以节省电源。

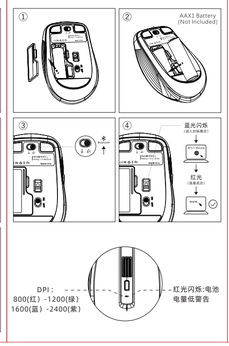
4、鼠标长时间不使用，会自动进入休眠模式，移动鼠标或按任意键唤醒鼠标。

5、请勿拆卸或试图修复本产品，因为这样做可能导致损伤。

快速安装指南(2.4G连接模式)



快速安装指南(蓝牙连接模式)



请在使用产品之前阅读手册

电池使用警告！ 电池如果更换不当，则可能存在泄漏或爆炸及造成人身伤害的危险。如果替换为错误的电池类型，可能有引起火灾或爆炸的风险，请参照所附说明，确保电池的正确安装，可充电电池如果处置不当，则可能存在火灾或化学烧伤的危险。切勿将锂纽扣电池与身体材料、液体接触。或暴露于温度超过140℃（130°F）的环境中，处于极低气压下的电池可能会导致爆炸或者易燃液体或气体泄漏。切勿在电池出现发烫、变色、变形或出现任何其它异常的情况下使用或充电。不要让电池长时间处于充电或不使用的状态。切勿短路，切勿设备可能包含内置可充电电池，此电池不可更换。电池寿命随使用情况而异。已经重电池应在明显当地法律进行弃置。如果没有相关法律或法规，请将您的设备送存用于电子设备的回收场中。应将电池置于远离儿童的地方。

1米激光产品：本产品符合国际标准IEC/EN60825-1：2014，1类激光产品规定，同时符合21 CFR 1040.10规定，IEC 60825-1 Ed.3.0条件，加2019年5月8日发布的第56号Laser Notice（激光公告），中书述，最大功率716微瓦CW，发射波长832-865纳米，工作温度0.0℃-40℃。

警告！ 如果不按照此处指定的程序进行控制，或禁止操作，则可能导致辐射伤害。

警告！ 请避免长时间直接以眼睛和/或皮肤接触激光光圈，可能导致伤害。

本产品在0.1秒LED，操作温度在0℃至40℃之间

1M激光产品： 本设备符合国际标准IEC/EN60825-1：2014，1M激光光产品的相关要求，同时符合21CFR1040.10的要求，IEC 60825-1Ed.3.条件，加2019年5月8日发布的第56号Laser Notice（激光公告）中书述，不可见红外光限射至2米/-2°的辐射水平，最大功率为1.4瓦瓦的连续波，发射的波长范围832-865纳米，操作温度0℃至40℃。

警告！ 激光辐射，使用光学放大仪器在10英寸距离内查看激光输出可能造成眼睛伤害。

使用指南-安全正确地使用产品：

·除电池移除和更换外，请勿自行拆卸或改装产品。

·请勿将设置或维修本产品，因为这样做可能会导致辐射伤害。

·请勿将此外(激光光束看起来可怕人的眼睛或是皮肤暴露。

·请勿将产品置入任何资体中，或暴露在发热或潮湿的环境中。

·在某种产品暴露于超出指定温度范围的环境中，则可能电源设备，直至温度在指定的操作温度范围内还到稳定。

·本产品仅可使用推荐的电池，不得反复电镀。不得在雷雨天气时充产品充电。

·使用此产品请感配所列出/认证的可电脑和附件。

·此产品无法在山重使用，140公下以上重力使用期用产。

·如果使用产品长时间重复单一动作，则可能导致手指、手腕、肢膊、肩部、或其他部的疼痛、肌腱或肌肉损伤。如果存在疼痛、麻木、刺软无力、肿胀、疼痛、酸菌或僵硬等症状，请向合格的专业保健人士咨询。

·给正常和合理可预见的操作条件下，本产品不存在安全隐患。如果产品运行不正常，请收电支持人员。如果任何损害或维修，请务必将产品送回相关部门。

·本说明确其他有对本产品进行的任何改装或改造都将导致用户丧失操作本设备的权利和产品保修失效。

电池、电子设备和电气设备不应与生活垃圾一同处理。只要情况允许，应将其提供用于回收重点的收集点。以便回收利用，并避免对环境和人类健康的潜在影响。欲了解更多信息，请联系当地主管部门或购买地点。

产品售后指南

1、购买产品，在7天内出现质量问题

用户可以选择

1、前往购买产品的经销商处，要求全额退款。

2、前往购买产品的经销商处更换同型号产品。

3、前往授权的服务中心进行维修或更换。

2、购买产品，在15天内出现产品质量问题

用户可以选择

1、前往购买产品的经销商处更换同型号产品。

2、前往授权的服务中心进行维修或更换。

3、购买产品，超过15天但仍在质保期内产品出现质量问题

用户可以选择

1、前往授权的服务中心进行维修或更换; 处理流程为：在我们工作人员的指导下填写用户信息注册单，等待我们的工程师为您检测，维修或更换产品。

2、如果本地没有授权的服务中心，用户需自行邮寄产品至邻近的服务中心，邮寄费用自理，我们的工作人员会收到您邮寄的产品后会尽快和您联系，并检测，维修或更换产品，运程邮寄费由库管公司承担。

4、有限质保申明

公司对其产品包装内所有的硬件产品，在符合公司三包条件下予以三包服务，此服务仅限于出现质量问题的产品，而不包括错假购买者利益损失及其他意外情况造成的任何直接或间接损失。

5、属以下情况之一的产品，不提供三包服务

1、不能出示产品有效三包凭证和有效消费购物发票或收据，同时产品原序列号标签有涂改、替换、擦毯的现象。

2、产品超出公司规定的三包期限。

3、未经客户使用说明书或未依据说明书所指示的电脑工作环境使用、维护、保管所导致的故障和损失；以及由非公司授权机构的维修人员安装、修理、更改或拆卸而造成的故障或损坏。

产品质保卡

请填写下列信息，并加盖销售单位公章

用户档案：　　年　月　日

用户名称			
通讯地址			
联系电话		邮　编	
购买地址			
购买价格		销售单号	
经销商签名		用户签名	

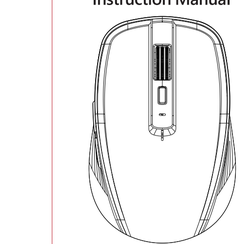
如需下载驱动，请联系经销商索取！

本卡内容不得擅自改动
并请保存产品发票，以维护您的合法权益。
The card content shall not alter, and please keep the product packaging box, the maintenance of the legitimate rights and interests of you.

合格证
CERTIFICATE

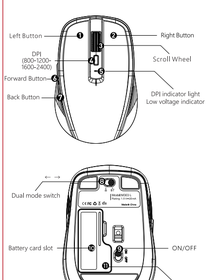
产地：中国深圳
Made in China

M303
Instruction Manual



Thank you for choosing M303 Bluetooth Wireless three-mode mouse Please read the manual carefully before using this product
FMOUSE service@fmouse.com

Product Function Diagram



Instructions

USB connection

Step 1: Insert the receiver into the USB port of the computer
Step 2: Push the power switch on the bottom of the mouse to the "ON" position, and push the dual-mode switch to the 2.4G mode. The light on the bottom of the mouse will turn green and flash. After connecting to the device, the green light will turn off and enter normal mode
Step 3: Move the mouse or press the left and right buttons to use it normally

Bluetooth connection

Step 1: Push the power switch on the bottom of the mouse to the "ON" position, and push the dual-mode switch to Bluetooth mode. The light on the bottom of the mouse turns blue and flashes, starting the pairing mode
Step 2: Open the tablet/computer/mobile phone, click the "Bluetooth" interface in the settings menu to connect and pair the mouse
Step 3: Move the mouse or press the left and right buttons to use it normally

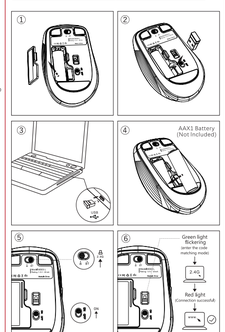
Product parameters

Mouse size	L100*W65*H34mm
Product material	ABS
Product Weight	55±3g
Working mode	2.4G+BT5.1
Working current	20mA
Battery model	AAx1
Scope of work	10m

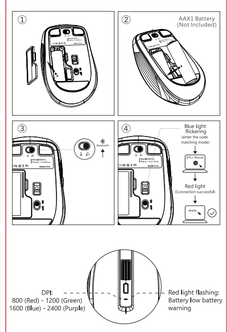
Instructions and precautions for use

1.When the mouse cursor moves slowly, check whether the battery is low. Suggest timely charging
2.If the mouse cannot be connected, check whether the power switch at the bottom of the mouse is on and select a correct connection mode or move the USB receiver to another USB port.
3.If you do not use the mouse for a long time, manually turn off the power switch to save power.
4.If you do not use the mouse for a long time, it will automatically enter the sleep mode, move the mouse or press any key to wake up the mouse.
5.Please do not remove or try to repair the product, because doing so may cause damage.

Quick installation guide (2.4G connection mode)



Quick installation guide (Bluetooth connection mode)



Read Manual Before product Use.

BATTERY WARNING! Improperly replaced batteries may present a risk of leak or explosion and personal injury. Risk of fire or explosion if the battery is replaced by an incorrect type. Ensure batteries are installed correctly by following the instructions provided. Mistreated rechargeable batteries may present a risk of fire or chemical burn. Do not disassemble or expose to conducting materials, moisture, liquid, or heat above 54°C (130° F).A battery subjected to extremely low air pressure may result in an explosionor the leakage of flammable liquid or gas. Do not use or charge the battery if it appears to be leaking, discolored, deformed, or in any way abnormal. Do not leave your battery discharged or unused for extended periods. Do not short circuit. Your device may contain an internal, rechargeable battery that is not replaceable. Battery life varies with usage. Non-operational batteries should be discarded according to local laws. If no laws or regulations govern, dispose of your device in a waste bin for electronics. Keep batteries away from children.

Class 1 Laser product: This product complies with International Standards IEC/EN 60825-1 2014, Class 1 Laser product, and also complies with 21 CFR 1040.10 except for conformance with IEC 60825-1 Ed. 3., as described in Laser Notice No. 56, dated May 8, 2019. Maximum power of 716 microwatts CW, Emitted wavelength is 832-865 nm; Operating temperature between 0°C and 40°C.

WARNING! Use of controls, adjustments or performance of procedures beyond those specified herein may result in hazardous radiation exposure.

WARNING! Avoid prolonged direct eye and/or skin contact with the laser aperture May result in potential burn injury.

The product contains Class 1 LED. Operating temperature between 0°C and 40°C.

Class 1M Laser product: This device complies with International Standard IEC/EN 60825-1:2014,Class 1M Laser product, and also complies with 21 CFR 1040.10 except for conformance with IEC 60825-1 Ed. 3., as described in Laser Notice No. 56, dated May 8, 2019. Emission of diverging beam of minimum+/-2° of infrared user-invisible light. Maximum power of 1.4 milliwatts CW, Emitted wavelenght is 832-865 nm; Operating temperature between 0°C and 40°C.

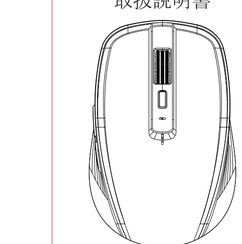
WARNING! Laser Radiation. Viewing the laser output with magnifying optical instruments within a 100mm distance may poise an eye hazard.

Use Guidelines-Safe & Proper Use of Your Product:

·Do not open or modify the product except for battery removal and replacement.
·Do not disassemble or attempt to service this product because there is a risk of radiation exposure, which could injury you.
·Do not direct the infrared/laser beam at anyone?>s eye or a reflective object.
·Do not immerse product in any liquid or expose to heat or moisture.
·If product is exposed to out-of-range temperature environments, power off the device until temperature has stabilized within the specified operating temperature range.
·Use only provided power supply devices with this product. Do not modify the power supply. Do not charge your product during an electrical storm.
·Use the product with listed/certified ITE computers and accessories.
·This is not a Children?>s Product and is not intended for use by children under 14 years old.
·Long periods of repetitive motion using the product may be associated with nerve, tendon or muscle injury in your hands, wrists, arms, shoulders, neck or back. See a qualified health professional for pain, numbness, weakness, swelling, burning, cramping, or stiffness.
·This product is safe under normal any reasonably foreseeable misuse operating conditions. If the product is operating improperly, contact support. product must be returned or any service or repair.
·Any changes or modifications to the product that are not expressly approved may void the user's authority to operate the equipment and your warranty.

Batteries, electronic and electrical equipment should not be disposed of with household waste. Wherever possible, they should be segregated and brought to an appropriate collection point to enable recycling and avoid potential impacts on the environment and human health. For more information, contact your local authorities or place of purchase.

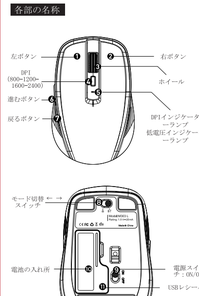
M303
取扱説明書



この度、弊社のマウスをお買い上げいただき、誠にありがとうございます。長い間ご愛用いただくために、ご使用前にこの取扱説明書をよくお読みになり、正しくお使いください。また、お読みになった後、本書を大切に保管してください。

FMOUSE会社
お問い合わせ先：service-jp@fmouse.com。

各部の名称



連続方法

A USBレシーバー接続
1、パソコン/ノートパソコンを起動してください。USBレシーバーをパソコンのUSBポートに差し込んでください。マウスの電源スイッチを「ON」にします。
2、マウス❷モード切替スイッチを左の「2.4Gワイヤレスモード」に押してください。この時、マウスの底部ランプは緑色の光で点滅します。「BT5.1 Mouse」という名前のデバイスを連結してください。接続できましたら、青い光が消え、動作モードに入ります。
3、マウスを移動して、あるいは左/右ボタンを押して、マウスを使い始めます。

B Bluetooth接続（BT）
1、マウスの電源スイッチを「ON」にします。マウス❷モード切替スイッチを右の「BT」に押してください。この時、マウスの底部ランプは青い光で点滅し、ペアリングモードに入ります。
2、パソコン/pad/スマホのBluetooth設定を開いてください。（最新版のBluetoothをご更新ください。）「BT5.1 Mouse」という名前のデバイスを連結してください。接続できましたら、青い光が消え、動作モードに入ります。
3、マウスを移動して、あるいは左/右ボタンを押して、マウスを使い始めます。

低電量提示

電量が足りない場、❶低電圧インジケーターランプが赤い色で点滅します。電池（6X31）を交換してからご使用ください。

商品仕様

サイズ	L100*W65*H34 mm
素材	ABS
重さ	55±3g
作業モード	2.4G+BT5.1
作業電流	20mA
乾電池	6X3（AA）x 1
作業範囲	10m

注意事項

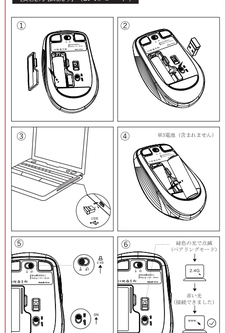
1、マウスの移動は遅いあるいは動作不良の時、電量が足りない可能性があります。電池（6X3ｘ1）を交換してからご使用ください。
2、接続できない場、まず電源スイッチをご チェックください。接続モードがよいかご チェックください。あるいは、USBレシーバーをパソコンのほかのポートを試してみてください。
3、もし長時間使わないと、省エネルギーモードなためには、電源スイッチをオフにしてください。
4、マウスは長時間動作しないと、スリープ状態に入ります。回復するためには、マウスの任意ボタンを押してください。
5、製品を開け、分解、改造をしないでください。

品質保証

この製品は厳密な検査に合格して お届けしたものです。お客様の正常な使用状態で、ご購入日後1年間に本製品が万一初期不良や故障などの場合は、無償で新品を再発送させて頂きます。メールでFMOUSEアフターサービスセに ご連絡ください ますようお願い申し上げます。

お問合せ先：service-jp@fmouse.com
（メールにてご連絡になる場は、アマゾンで注文際の当注文番号をメールのタイトルにご記付くださいますようお願い申し上げます。）

接続方法説明（2.4Gモード）



接続方法説明（BTモード）

