KB299W Lenovo Go Wireless Split Keyboard

https://www.lenovo.com/go

(1P) PN: SP41C33883
Printed in China

Rating/额定电压电流/額定電壓電流: 3V ⎓ 50mA

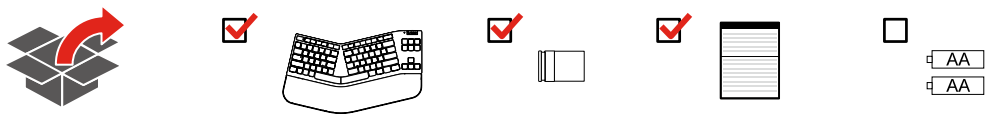

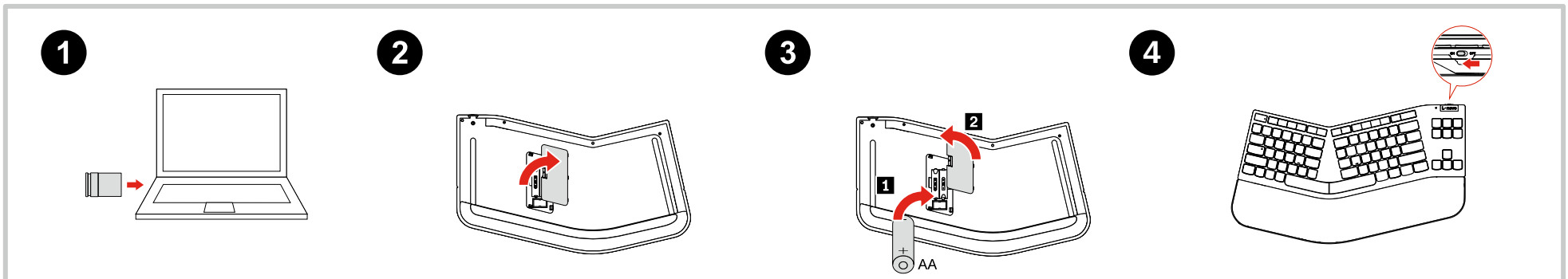

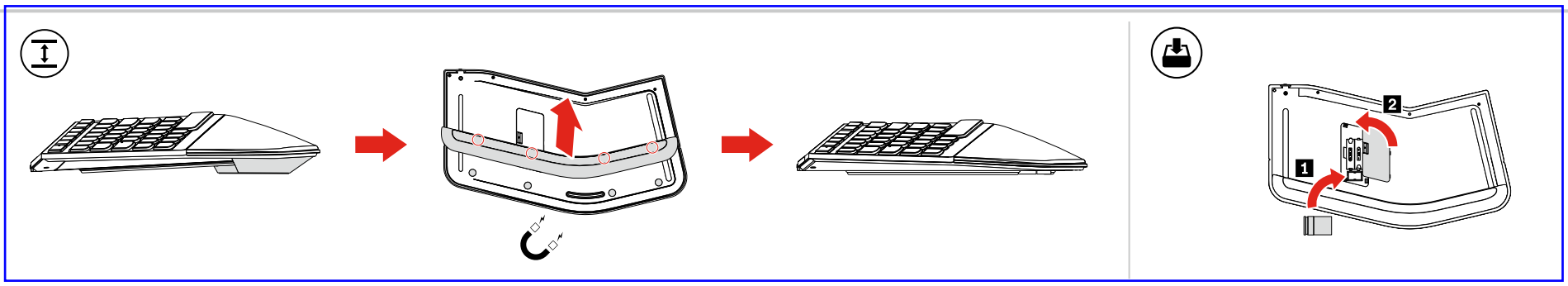

Lenovo USB-A Unified Pairing Receiver

Lenovo Go Central

https://support.lenovo.com/docs/LenovoGo

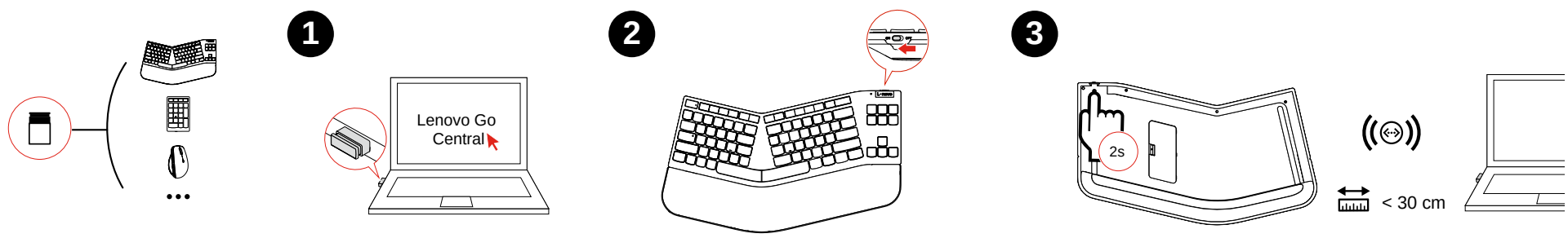

English

Note: The cork color might be slightly different due to its natural color variation.

Arabic

ملحوظة: قد يختلف لون الفلين قليلاً بسبب اختلاف لونه الطبيعي.

Bahasa Indonesia

Catatan: Warna cokelat gabus ini mungkin sedikit berbeda karena variasi warna alaminya.

Brazilian Portuguese

Nota: a cor da cortiça pode ser ligeiramente diferente devido à sua variação natural de cores.

Bulgarian

Забележка: цветът на корка може слабо да се различава поради естествената променливост на цвета.

Croatian

Napomena: boja pluta može se neznatno razlikovati zbog njegovih prirodnih varijacija u boji.

Czech

Poznámka: Barva korku se může mírně lišit v důsledku jeho přirozených barevných odchylek.

Danish

Bemærk: Korkfarven kan variere en smule på grund af dens naturlige farvevariation.

Dutch

Opmerking: de kleur kan enigszins anders zijn als gevolg van de natuurlijke verkleuring.

Finnish

Huomautus: Korkin väri saattaa poiketa hieman johtuen sen luonnollisesta värivaihtelusta.

French

Remarque : La couleur du liège peut être légèrement différente en raison de ses variations de couleurs naturelles.

German

Hinweis: Die Korkfarbe kann aufgrund der natürlichen Farbvariation des Materials leicht abweichen.

Greek

Σημείωση: Το χρώμα του φελλού μπορεί να διαφέρει ελαφρώς λόγω της φυσικής διακύμανσης του χρώματός του.

Hungarian

Megjegyzés: A parafa színe a természetes színvariációk miatt kissé eltérő lehet.

Italian

Nota: il colore sughero potrebbe differire leggermente a causa della variazione naturale del colore.

Japanese

注: コルクの色は、その自然色のバリエーションにより、若干異なる場合があります。

Korean

참고: 코르크 색상은 자연적인 색상 차이로 인해 약간 다를 수 있습니다.

Norwegian

Merk: Korkfargen kan være litt annerledes på grunn av den naturlige fargevariasjonen.

Polish

Uwaga: kolor korka może się nieznacznie różnić ze względu na naturalne zmiany kolorów.

Portuguese

Nota: a cor da cortiça pode ser ligeiramente diferente devido à sua variação de cor natural.

Romanian

Notă: culoarea plutei poate fi ușor diferită, din cauza culorii sale naturale.

Russian

Примечание. Цвет пробки может несколько отличаться из-за естественной вариативности цветов.

Serbian Latin

Napomena: Boja čepa može biti malo drugačija zbog prirodne varijacije boje.

Simplified Chinese

注：软木可能存在天然色差。

Slovak

Poznámka: Korková farba sa môže mierne líšiť z dôvodu jej prirodzené farebné odchýlky.

Slovenian

Opomba: barva zamaška je lahko nekoliko drugačna zaradi razlik pri naravnih barvah.

Spanish

Nota: el color del corcho puede ser levemente diferente debido a su variación de color natural.

Swedish

Obs! Färgen Cork kan skiljer sig något på grund av naturliga färgvariationer.

Thai

หมายเหตุ: สีไม้ก๊อกอาจแตกต่างกันเล็กน้อยเนื่องจากสีธรรมชาติมีการเปลี่ยนแปลง

Traditional Chinese

附註：軟木顏色可能因其自然顏色差異而略有不同。

Turkish

Not: Doğal renk değişimi nedeniyle mantarın rengi biraz farklı olabilir.

Ukrainian

Примітка. Корковий колір може дещо відрізнятися за відтінками через свої природні особливості.

Safety information

English

Battery notice

DANGER

Risk of fire or explosion if the battery is replaced by an incorrect type.

Arabic

إشعار البطارية

خطر

يمكن مواجهة خطر الانفجار أو نشوب حريق اذا تم استبدال البطارية بأخرى من نوع غير صحيح.

Bahasa Indonesia

Pemberitahuan tentang baterai

BAHAYA

Risiko kebakaran atau ledakan jika baterai diganti dengan jenis yang salah.

Brazilian Portuguese

Aviso sobre bateria

PERIGO

Risco de incêndio ou explosão se a bateria for substituída por uma bateria de tipo incorreto.

Bulgarian

Забележка за батерията

ОПАСНОСТ

Опасност от пожар или експлозия, ако батерията бъде подменена с неправилен тип.

Croatian

Napomena o bateriji

OPASNOST

Ako se baterija zamijeni neodgovarajućom vrstom, postoji opasnost od izbijanja požara ili eksplozije.

Czech

Poznámka k baterii

NEBEZPEČÍ

Při výměně baterie za baterii nesprávného typu hrozí riziko požáru nebo exploze.

Danish

Bemærkning om batteri

FARE

Risiko for brand eller eksplosion, hvis batteriet udskiftes med en forkert type.

Dutch

Kennisgeving over de batterij

GEVAAR

Er is een risico op brand of een explosie als de batterij door een onjuist type wordt vervangen.

Finnish

Akkua koskeva ilmoitus

VAARA

Vääräntyyppisen akun käyttäminen voi aiheuttaa tulipalo- tai räjähdysvaaran.

French

Consignes relatives à la batterie

DANGER

Il existe un risque d'incendie ou d'explosion si le type de la batterie est incorrect.

German

Hinweis zur Batterie

GEFAHR

Es besteht Brand- oder Explosionsgefahr, wenn eine Batterie des falschen Typs eingesetzt wird.

Greek

Ειδοποίηση σχετικά με την μπαταρία

ΚΙΝΔΥΝΟΣ

Κίνδυνος πυρκαγιάς ή έκρηξης σε περίπτωση αντικατάστασης της μπαταρίας από μπαταρία εσφαλμένου τύπου.

Hungarian

Akkumulátorral kapcsolatos megjegyzés

VESZÉLY

Az akkumulátor nem megfelelő típusra történő cseréje robbanásveszélyt okozhat.

Italian

Informazioni sulla batteria

PERICOLO

Rischio di incendio o esplosione se la batteria viene sostituita con una di tipo non corretto.

Japanese

バッテリーに関する注意事項

危険

誤ったタイプのバッテリーに交換すると、火災や破裂のおそれがあります。

Korean

배터리 주의 사항

위험

잘못된 유형의 배터리로 교체할 경우 화재나 폭발의 위험이 있습니다.

Norwegian

Batterimerknad

FARE

Fare for brann eller eksplosjon hvis batteriet erstattes av feil type.

Polish

Uwaga dotycząca akumulatora

NIEBEZPIECZEŃSTWO

W przypadku wymiany baterii na baterię niewłaściwego typu istnieje niebezpieczeństwo pożaru lub wybuchu.

Portuguese

Aviso sobre as pilhas

PERIGO

Risco de incêndio ou explosão se substituir a pilha por um tipo incorreto.

Romanian

Notificare privind bateria

PERICOL

Înlocuirea bateriei cu un tip incorect poate duce la pericol de incendiu sau explozie.

Russian

Примечание об аккумуляторе

ОПАСНО

Установка аккумулятора неправильного типа может привести к пожару или взрыву.

Serbian Latin

Obaveštenje o bateriji

OPASNOST

Postoji rizik od požara ili eksplozije ako bateriju zamenite baterijom pogrešnog tipa.

Simplified Chinese

电池注意事项

危险

如果将电池更换为不当的类型，则存在火灾或爆炸风险。

Slovak

Poznámka o batérii

NEBEZPEČENSTVO

Pri výmene batérie za nesprávny typ hrozí riziko požiaru alebo výbuchu.

Slovenian

Obvestilo o bateriji

NEVARNOST

Če nove baterije niso ustrezne vrste, lahko pride do požara ali eksplozije.

Spanish

Aviso sobre la batería

PELIGRO

Existe riesgo de explosión si la batería se reemplaza por un tipo incorrecto.

Swedish

Information om batterier

FARA

Batteriet kan börja brinna eller explodera om det byts ut mot en felaktig typ.

Thai

ประกาศเกี่ยวกับแบตเตอรี่

อันตราย

การเปลี่ยนแบตเตอรี่ผิดประเภทอาจเสี่ยงต่อการเกิดเพลิงไหม้หรือการระเบิดได้

Traditional Chinese

電池注意事項

危險

若更換爲不當類型的電池，有引發火災或爆炸的危險。

Turkish

Pil bildirimi

TEHLİKE

Pil yanlış bir tiple değiştirilirse yangın veya patlama riski vardır.

Ukrainian

Зауваження щодо елементів живлення

НЕБЕЗПЕЧНО

У разі заміни елемента живлення на елемент живлення неналежного типу існує загроза вибуху.

Compliance information

Industry Canada Compliance Statement

CAN ICES-003(B)/NMB-003(B)

United Kingdom (UK) / European Union (EU) Radio Equipment Compliance

Product Name	Frequency	Maximum Transmit Power (dBm)
Lenovo Go Wireless Split Keyboard	Short Range Device - 2.4 GHz	10

UK - Declaration of Conformity

Hereby, Lenovo declares that the radio equipment type listed at the beginning of this section is in compliance with UK Radio Equipment Regulations SI 2017 No. 1206.

The full text of the product UK declaration of conformity is available at the following Internet address:

https://www.lenovo.com/us/en/compliance/uk-doc

UK contact - Lenovo, Redwood, Crockford Lane, Basingstoke, RG24 8WQ, UK.

English

EU - Declaration of Conformity

Hereby, Lenovo declares that the wireless equipment listed in this document is in compliance with the EU Radio Equipment Directive 2014/53/EU

The full text of the system EU declaration of conformity is available at the following Internet address: https://www.lenovo.com/us/en/compliance/eu-doc

This radio equipment operates with frequency bands and maximum radio-frequency power as listed at the beginning of this section.

EU contact - Lenovo (Slovakia), Landererova 12, 811 09 Bratislava, Slovakia

Bulgarian

ЕС – Декларация за съответствие

С настоящото Lenovo декларира, че безжичното оборудване, посочено в този документ, е в съответствие с Директивата на ЕС за радиооборудване 2014/53/ЕС.

Пълният текст на декларацията за съответствие на ЕС относно системата е наличен на следния адрес в интернет: https://www.lenovo.com/us/en/compliance/eu-doc

Това радиооборудване работи с честотни ленти и максимална радиочестотна мощност, както е вписано в началото на този раздел.

Контакт за ЕС – Lenovo (Slovakia), Landererova 12, 811 09 Bratislava, Slovakia

Croatian

EU – Izjava o sukladnosti

Ovime tvrtka Lenovo izjavljuje da je bežična oprema navedena u ovom dokumentu u sukladnosti s Direktivom o radijskoj opremi 2014/53/EU Europske unije.

Potpuni tekst izjave o sukladnosti sustava za područje EU-a dostupan je na sljedećoj internetskoj adresi: https://www.lenovo.com/us/en/compliance/eu-doc

Ova radijska oprema radi na frekvencijskim pojasevima i ima maksimalnu snagu odašiljanja kako je navedeno na početku ovog odjeljka.

Kontakt uEU-u – Lenovo (Slovakia), Landererova 12, 811 09 Bratislava, Slovakia

Czech

EU – Prohlášení o shodě

Společnost Lenovo tímto prohlašuje, že bezdrátová zařízení uvedená v této části dokumentu jsou v souladu s evropskou směrnicí o rádiových zařízeních 2014/53/EU.

Celé znění EU prohlášení o shodě systému je dostupné na této internetové adrese: https://www.lenovo.com/us/en/compliance/eu-doc

Toto rádiové zařízení pracuje s frekvenčními pásmy a maximálním radiofrekvenčním výkonem, jak je uvedeno na začátku této části.

Kontaktní informace pro Evropu – Lenovo (Slovakia), Landererova 12, 811 09 Bratislava, Slovakia

Danish

EU – Overholdelse af krav

Lenovo erklærer hermed, at det trådløse udstyr, der er angivet i dette dokument, overholder EU-direktivet om radioudstyr 2014/53/EU.

Hele teksten vedrørende systemets overholdelse af EUs overensstemmelseserklæring er tilgængelig på følgende internetadresse: https://www.lenovo.com/us/en/compliance/eu-doc

Dette radioudstyr bruger frekvensbånd og maksimal radiofrekvensstrøm som angivet i starten af dette afsnit.

Kontakt i EU – Lenovo (Slovakia), Landererova 12, 811 09 Bratislava, Slovakia

Dutch

EU - Verklaring van conformiteit

Hierbij verklaart Lenovo dat de draadloze apparatuur die in dit document wordt vermeld voldoet aan de EU-richtlijn 2014/53/EU inzake radioapparatuur.

De volledige tekst van de EU-conformiteitsverklaring van het systeem is beschikbaar via: https://www.lenovo.com/us/en/compliance/eu-doc

Deze radioapparatuur werkt met frequentiebanden en het maximale radiofrequentievermogen die aan het begin van dit hoofdstuk worden vermeld.

Contactadres in de EU: Lenovo (Slovakia), Landererova 12, 811 09 Bratislava, Slovakia

Finnish

EU - Vaatimustenmukaisuusvakuutus

Lenovo ilmoittaa täten, että tässä asiakirjassa mainitut langattomat laitteet ovat yhdenmukaisia EU-radiolaitedirektiivin 2014/53/EU kanssa.

Järjestelmän EU-vaatimustenmukaisuusvakuutus on saatavilla kokonaisuudessaan osoitteesta: https://www.lenovo.com/us/en/compliance/eu-doc

Tämä radiolaite toimii tämän osion alussa ilmoitetuilla taajuusalueilla ja enimmäisradiotaajuustehollа.

Yhteystiedot EU:ssa - Lenovo (Slovakia), Landererova 12, 811 09 Bratislava, Slovakia

French

Déclaration de conformité de l'UE

Par la présente, Lenovo déclare que les équipements sans fil énumérés dans le présent document sont conformes à la Directive de l'UE sur les équipements radioélectriques 2014/53/EU.

Le texte complet de la déclaration européenne de conformité est disponible à l'adresse Internet suivante : https://www.lenovo.com/us/en/compliance/eu-doc

Cet équipement radio utilise des bandes de fréquences et une alimentation à haute fréquence maximum comme énoncé au début de ce document.

Contact UE : Lenovo (Slovakia), Landererova 12, 811 09 Bratislava, Slovakia

German

EU-Konformitätserklärung

Hiermit erklärt Lenovo dass die in diesem Dokument aufgeführten Funkgeräte der EU-Funkanlagen-Richtlinie 2014/53/EU entsprechen.

Der vollständige Wortlaut der EU-Konformitätserklärung für das System ist verfügbar unter: https://www.lenovo.com/us/en/compliance/eu-doc

Dieses Funkgerät verwendet die zu Beginn dieses Dokuments aufgelisteten Frequenzbänder und die dort aufgeführte maximale Funkfrequenzenergie.

EU-Kontakt: Lenovo (Slovakia), Landererova 12, 811 09 Bratislava, Slovakia

Greek

EE - Δήλωση συμμόρφωσης

Με την παρούσα, η Lenovo δηλώνει ότι ο ασύρματος εξοπλισμός που αναγράφεται στο παρόν έγγραφο συμμορφώνεται με τις διατάξεις της Ευρωπαϊκής Οδηγίας περί ραδιοεξοπλισμού 2014/53/ΕΕ.

Το πλήρες κείμενο της δήλωσης συμμόρφωσης της ΕΕ για το σύστημα είναι διαθέσιμο στην ακόλουθη διεύθυνση στο Internet: https://www.lenovo.com/us/en/compliance/eu-doc

Ο παρών ραδιοεξοπλισμός λειτουργεί στις ζώνες συχνοτήτων και με τη μέγιστη ισχύ ραδιοσυχνοτήτων που αναγράφονται στην αρχή του παρούσας ενότητας.

Στοιχεία επικοινωνίας στην ΕΕ – Lenovo (Slovakia), Landererova 12, 811 09 Bratislava, Slovakia

Hungarian

EU - Megfelelőségi nyilatkozat

A Lenovo kijelenti, hogy a jelen dokumentumban említett vezeték nélküli készülék megfelel a 2014/53/EU számú, EU rádióberendezésekről szóló direktívában foglaltaknak.

A berendezés Európai Unióbeli megfelelőségi nyilatkozata a következő weboldalon tekinthető meg: https://www.lenovo.com/us/en/compliance/eu-doc

A rádióberendezés a dokumentum elején felsorolt frekvenciasávokon és maximális rádiófrekvenciás teljesítménnyel üzemel.

Kapcsolatfelvétel az EU-ban – Lenovo (Slovakia), Landererova 12, 811 09 Bratislava, Slovakia

Italian

Dichiarazione di conformità UE

Con la presente documentazione, Lenovo dichiara che l'apparecchiatura wireless indicata nel presente documento è conforme alla direttiva 2014/53/UE sulle apparecchiature radio per l'Unione Europea.

Il testo integrale della dichiarazione di conformità UE del sistema è disponibile al seguente indirizzo Internet: https://www.lenovo.com/us/en/compliance/eu-doc

La presente apparecchiatura radio opera con le bande di frequenza e alla potenza massima di radiofrequenza indicate all'inizio di questa sezione.

Contatto UE: Lenovo (Slovakia), Landererova 12, 811 09 Bratislava, Slovakia

Norwegian

EU – samsvarserklæring

Lenovo erklærer herved at det trådløse utstyret nevnt i dette dokumentet er i samsvar med EUs radioutstyrsdirektiv 2014/53/EU.

Den fullstendige teksten om systemets EU-samsvarserklæring finnes på den følgende nettadressen: https://www.lenovo.com/us/en/compliance/eu-doc

Dette radioutstyrets frekvensbånd og maksimale radiofrekvenseffekt står oppført i begynnelsen av dette avsnittet.

EU-kontakt: Lenovo (Slovakia), Landererova 12, 811 09 Bratislava, Slovakia

Polish

UE — Deklaracja zgodności

Firma Lenovo niniejszym oświadcza, że wymieniony w tym dokumencie sprzęt bezprzewodowy spełnia wymogi dyrektywy UE w sprawie sprzętu radiowego 2014/53/EU.

Pełna treść deklaracji zgodności systemu z wymaganiami UE jest dostępna pod następującym adresem internetowym: https://www.lenovo.com/us/en/compliance/eu-doc

Ten sprzęt radiowy działa na pasmach o częstotliwościach radiowych, których maksymalną moc przedstawiono na początku tej sekcji.

Kontakt w UE: Lenovo (Slovakia), Landererova 12, 811 09 Bratislava, Slovakia

Portuguese

UE - Declaração de conformidade

Pelo presente, a Lenovo declara por este meio que o equipamento sem fios listado neste documento está em conformidade com a Diretiva de Equipamentos de Rádio da UE 2014/53/UE.

O texto completo da declaração de conformidade da UE para o sistema encontra-se disponível no seguinte endereço da Internet: https://www.lenovo.com/us/en/compliance/eu-doc

Este equipamento de rádio funciona com bandas de frequência e com uma potência de frequência de rádio máxima indicadas no início desta secção.

Contacto na UE - Lenovo (Slovakia), Landererova 12, 811 09 Bratislava, Slovakia

Romanian

UE – Declarație de conformitate

Prin prezenta, Lenovo declară că echipamentul wireless specificat în prezentul document este în conformitate cu Directiva UE privind echipamentele radio 2014/53/UE.

Textul complet al declarației de conformitate UE privind sistemul este disponibil la următoarea adresă: https://www.lenovo.com/us/en/compliance/eu-doc

Acest echipament radio funcționează în benzile de frecvență și cu puterea maximă de transmisie radio prezentate la începutul secțiunii.

Contact UE – Lenovo (Slovakia), Landererova 12, 811 09 Bratislava, Slovakia

Serbian Latin

EU – Deklaracija o usklađenosti

Ovim, Lenovo izjavljuje da je bežična oprema navedena u ovom dokumentu u skladu sa Direktivom EU o radio opremi 2014/53/EU.

Čitav tekst EU deklaracije o ispravnosti sistema je dostupan na sledećoj internet adresi: https://www.lenovo.com/us/en/compliance/eu-doc

Ova radio oprema radi na sledećim frekventnim opsezima i maksimalnoj snazi radio-frekvencije, kao što je navedeno na početku ovog odeljka.

EU kontakt – Lenovo (Slovakia), Landererova 12, 811 09 Bratislava, Slovakia

Slovak

EÚ – vyhlásenie o zhode

Spoločnosť Lenovo týmto vyhlasuje, že bezdrôtové zariadenie uvedené v tomto dokumente je v súlade so smernicou Európskej únie o rádiových zariadeniach 2014/53/EÚ.

Úplné znenie vyhlásenia EÚ o zhode pre systém je k dispozícii na nasledovnej internetovej adrese: https://www.lenovo.com/us/en/compliance/eu-doc

Toto rádiové zariadenie pracuje v nasledujúcich frekvenčných pásmach a s maximálnym rádiofrekvenčným výkonom podľa špecifikácie na začiatku tejto časti.

Kontakt vEÚ – Lenovo (Slovakia), Landererova 12, 811 09 Bratislava, Slovakia

Slovenian

EU – Izjava o skladnosti

Lenovo s tem izjavlja, da je brezžična oprema, navedena v tem dokumentu, skladna z Direktivo EU o radijski opremi 2014/53/EU.

Celotno besedilo izjave EU o skladnosti za sistem je na voljo na tem spletnem naslovu: https://www.lenovo.com/us/en/compliance/eu-doc

Ta radijska oprema deluje s frekvenčnimi pasovi in največjo radiofrekvenčno močjo, navedenimi na začetku tega razdelka.

Stik za EU – Lenovo (Slovakia), Landererova 12, 811 09 Bratislava, Slovakia

Spanish

UE: Declaración de conformidad

En este documento, Lenovo declara que el equipo inalámbrico que figura en este documento está en cumplimiento con la directiva de equipos radioeléctricos de la UE 2014/53/EU.

El texto completo de la Declaración de conformidad de la UE con respecto al sistema está disponible en la siguiente dirección de Internet: https://www.lenovo.com/us/en/compliance/eu-doc

Este equipo de radio funciona con bandas de frecuencia y energía de radiofrecuencia máxima como se indica al comienzo de este documento.

Contacto UE: Lenovo (Slovakia), Landererova 12, 811 09 Bratislava, Slovakia

Swedish

EU – Deklaration om överensstämmelse

Härmed intygar Lenovo att den trådlösa utrustning som anges i detta dokument överensstämmer med EU:s radioutrustningsdirektiv 2014/53/EU.

Den fullständiga texten i EU:s deklaration om överensstämmelse och EU:s direktiv avseende trådlösa moduler finns på: https://www.lenovo.com/us/en/compliance/eu-doc

Denna radioutrustning använder frekvensband och maximal radiofrekvenseffekt enligt informationen i början av detta avsnitt.

Kontakt i Europa – Lenovo (Slovakia), Landererova 12, 811 09 Bratislava, Slovakia

Wireless-radio compliance information

Product models equipped with wireless communications comply with the radio frequency and safety standards of any country or region in which they have been approved for wireless use.

Besides this document, ensure that you read the Regulatory Notice for your country or region before using the wireless devices. To obtain a PDF version of the Regulatory Notice, go to https://support.lenovo.com/docs/lenovogo_wirelss_split_keyboard

Brazil wireless-radio compliance information

Este equipamento não tem direito à proteção contra interferência prejudicial e não pode causar interferência em sistemas devidamente autorizados.

This equipment is not protected against harmful interference and may not cause interference with duly authorized systems.

Mexico wireless-radio compliance information

Advertencia: En Mexico la operación de este equipo está sujeta a las siguientes dos condiciones: (1) es posible que este equipo o dispositivo no cause interferencia perjudicial y (2) este equipo o dispositivo debe aceptar cualquier interferencia, incluyendo la que pueda causar su operación no deseada.

Ukraine wireless-radio compliance information

Спрощена декларація про відповідність

Справжнім Lenovo PC HK Limited заявляє, що тип радіообладнання **Lenovo Go Wireless Split Keyboard** відповідає Технічному регламенту радіообладнання; повний текст декларації про відповідність доступний на веб-сайті за такою адресою: http://conf.lenovo.ua/.

Радіообладнання працює в наступних смугах радіочастот та з наступною максимальною потужністю випромінювання даних смуг:

Технологія	Смуги радіочастот (МГц)	Максимальна потужність (дБм)
Short Range Device - 2.4GHz	2400-2483.5	10

Singapore wireless-radio compliance information

Complies with IMDA Standards DB102306

Export Classification Notice

This product is subject to the United States Export Administration regulations (EAR) and has an Export Classification Control Number (ECCN) of EAR99. It can be re-exported except to any of the embargoed countries in the EAR E1 country list.

Battery recycling information of countries and regions

EU

廢電池請回收

Trademarks

LENOVO and the LENOVO logo are trademarks of Lenovo.

All other trademarks are the property of their respective owners. © 2021 Lenovo.

First Edition (September 2021)

© Copyright Lenovo 2021.
LIMITED AND RESTRICTED RIGHTS NOTICE: If data or software is delivered pursuant to a General Services Administration “GSA” contract, use, reproduction, or disclosure is subject to restrictions set forth in Contract No. GS-35F-05925.

Reduce | Reuse | Recycle

Taiwan RoHS

成品類產品：變壓器，擴充底座，鍵盤，滑鼠，硬碟，光碟機，接線及配接器等

單元	限用物質及其化學符號					
	鉛 (Pb)	汞 (Hg)	鎘 (Cd)	六價鉻 (Cr^{+6})	多溴聯苯 (PBB)	多溴二苯醚 (PBDE)
印刷電路板組件	–	○	○	○	○	○
塑膠部件/外殼	○	○	○	○	○	○
金屬部件/螺絲	–	○	○	○	○	○
連接線	–	○	○	○	○	○
備考 1. "○" 係指該項限用物質之百分比含量未超出百分比含量基準值。						
備考 2. "–" 係指該項限用物質為排除項目。						

Trademarks

LENOVO and the LENOVO logo are trademarks of Lenovo.
USB-C® are registered trademarks of USB Implementers Forum.
All other trademarks are the property of their respective owners. © 2021 Lenovo.

Lenovo product service information for Taiwan
委製商/進口商名稱：荷蘭商聯想股份有限公司台灣分公司
進口商地址：臺北市中山區樂群三路128號16樓

進口商電話: 0800-000-702 (代表號)

NCC

根據低功率電波輻射性電機管理辦法規定:
第十二條 經型式認證合格之低功率射頻電機，非經許可，公司、商號或使用者均不得擅自變更頻率、加大功率或變更原設計之特性及功能。第十四條 低功率射頻電機之使用不得影響飛航安全及幹擾合法通信；經發現有幹擾現象時，應立即停用，並改善至無幹擾時方得繼續使用。前項合法通信，指依電信法規定作業之無線電通信。低功率射頻電機須忍受合法通信或工業、科學及醫療用電波輻射性電機設備之幹擾。

Federal Communications Commission (FCC) Supplier's Declaration of Conformity
This equipment has been tested and found to comply with the limits for a Class B digital device, pursuant to Part 15 of the FCC Rules. These limits are designed to provide reasonable protection against harmful interference in a residential installation. This equipment generates, uses, and can radiate radio frequency energy and, if not installed and used in accordance with the instructions, may cause harmful interference to radio communications. However, there is no guarantee that interference will not occur in a particular installation. If this equipment does cause harmful interference to radio or television reception, which can be determined by turning the equipment off and on, the user is encouraged to try to correct the interference by one or more of the following measures:

- Reorient or relocate the receiving antenna.
- Increase the separation between the equipment and receiver.
- Connect the equipment into an outlet on a circuit different from that to which the receiver is connected.

for help.
Lenovo is not responsible for any radio or television interference caused by using other than recommended cables and connectors or by unauthorized changes or modifications to this equipment. Unauthorized changes or modifications could void the user's authority to operate the equipment.
This device complies with Part 15 of the FCC Rules. Operation is subject to the following two conditions: (1) this device may not cause harmful interference, and (2) this device must accept any interference received, including interference that may cause undesired operation.
Industry Canada Compliance Statement

CAN ICES-003(B)/NMB-003(B)
This device complies with Industry Canada licence-exempt RSS standard(s). Operation is subject to the following two conditions: (1) this device may not cause interference, and (2) this device must accept any interference, including interference that may cause undesired operation of the device.
Responsible Party:
Lenovo (United States) Incorporated 7001 Development Drive
Morrisville, NC 27560
Email: FCC@lenovo.com
Le présent appareil est conforme aux CNR d'Industrie Canada applicables aux appareils radio exempts de licence. L'exploitation est autorisée aux deux conditions suivantes : (1) l'appareil ne doit pas produire de brouillage, et (2) l'utilisateur de l'appareil doit accepter tout brouillage radioélectrique subi, même si le brouillage est susceptible d'en compromettre le fonctionnement.
This equipment complies with Industry Canada radiation exposure limits set forth for an uncontrolled environment.
Cet équipement est conforme à l'exposition aux rayonnements Industry Canada limites établies
pour un environnement non contrôlé.