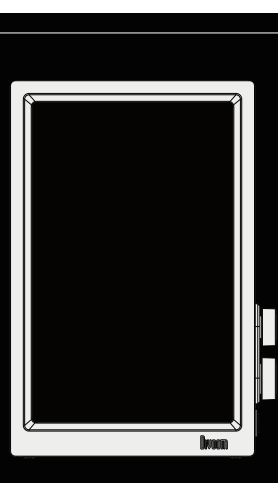
TimesFrame Pure（时光之界）说明书
尺寸：140x840mm风琴12折(折页单页尺寸：140x70mm)
材质：80g书面纸，风琴12折

Divoom
SPARK YOUR LIFE

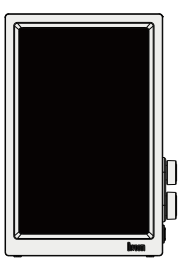
QUICK START GUIDE

快速使用指南

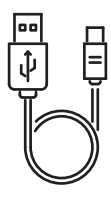
Times Frame Pure



IN THE BOX 配件



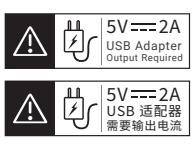
TimesFrame Pure
主机



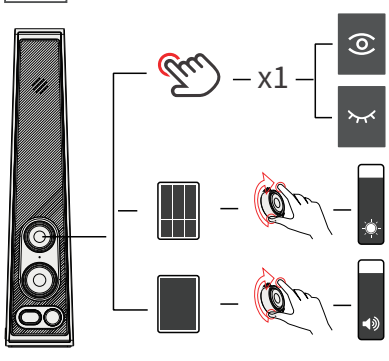
Type-C Charging Cable
Type-c 充电线



User Manual
使用手册



CONTROLS Light旋钮



How to Set Up Wi-Fi Connection? 如何设置网关

1. Download and install the Divoom app on your smartphone.
2. Connect your phone to a Wi-Fi network and keep the phone close to the device and router.
3. Plug in the power cable. The screen will prompt for Wi-Fi setup.
4. Open the app → Go to My Page → Tap My Devices → Switch WiFi → Tap Add Device.
5. Follow the in-app instructions, enter your Wi-Fi password, then tap Next.
6. The app will start pairing, and the device will display "Connecting to Network." This takes about 10–20 seconds.
7. When pairing is successful, the app and device will both show confirmation.

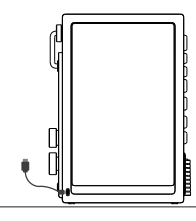
1.请在手机上下载并安装Divoom点音这款app。
2.手机连接无线网络，保持手机与设备靠近无线网设备。
3.设备接入电源线，屏幕提示等待配网。
4.打开app，点击我的页面，点击我的设备，切换WiFi，点击添加设备。
5.按照app配网提示操作，输入与手机连接无线网的密码，点击下一步。
6.app内显示正在进行设备配对，设备显示连接网络，等待10~20S。
7.app内显示设备连接成功，设备连接成功，设备配置网络成功。

2 Download the "Divoom" App
下载"点音"APP

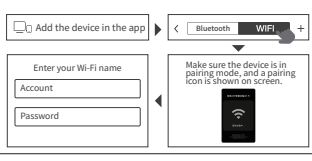
Download on the App Store | GET IT ON Google Play

Download the Divoom from the App Store and Google Play™

1 Plug in the power
插电开机



3 Connect your device
连接设备



FAQ 常见问题

1. Device is unresponsive / stuck in restart loop:
a) Confirm the USB power adapter supports 5V⎓2A
b) Try using a different USB cable and power adapter
c) Ensure no buttons were pressed during power-up

1.如果设备已通电，但是设备无反应/无限重启/无法正常启动：
a)请确认设备所连接USB电源供电为5V⎓2A
b)请替换一条USB线及电源
c)请确认插入电源的同时，并未按下任何按键

2. Network configuration fails:
a) Make sure the device and phone are near the router
b) Open networks without a password are not supported
c) Try a different phone or Wi-Fi network
d) Ensure you're using the latest version of the Divoom app

2.网络配置失败
a)确认设备及手机处于路由器附近
b)不支持无密码的网络
c)请用不同手机尝试连接，以及连接不同无线网络
d)请在应用商城下载最新版本 '点音' APP

3. Troubleshooting:
a) If you cannot connect to Wi-Fi, check signal quality. Keep both device and phone near the router.
b) If a firmware update is in progress after connection, tap Update in the app and wait patiently.

3.排查故障
1.无法连接网络，无线网络是否良好使用，网络连接需手机和设备靠近无线网络设备。
2.正在下载固件数据，设备连接成功可能会进行固件升级，请点击升级耐心等待。

TECH SPEC 产品参数

Speaker Specs

Dimensions: 181.14×55.33×256.8mm
Weight: 945g
Max Power Output: 10W
Mic: 4013 -40dB ±3dB
Power Input: 5V⎓2A
Screen Size: 256×140mm
Resolution: 800×1280
Storage: 32G

产品参数

外形尺寸: 181.14×55.33×256.8mm
产品重量: 945g
功率: 10W
麦克风: 4013 -40DB±3db
输入电源: 5V⎓2A
屏幕尺寸:256×140mm
像素:800×1280
储存空间:32G

FR

SPÉCIFICATIONS DU PRODUIT
Dimensions: 191.4×55.6×256.6mm
Poids: 945g
Puissance de sortie maximale: 10W
Microphone: 4013 -40dB ±3dB
Alimentation: 5V⎓2A
Taille de l' écran: 256×140mm
Résolution: 800×1280
Lumière ambiante: 26 LED RGB multicolores
Stockage : 64 Go

DE

PRODUKTSPEZIFIKATIONEN
Abmessungen: 191.4×55.6×256.6mm
Gewicht: 945g
Maximale Ausgangsleistung: 10 W
Mikrofon: 4013 -40dB ±3dB
Stromversorgungseingang: 5V⎓2A
Bildschirmgröße: 256×140mm
Auflösung: 800×1280
Umgebungslichtsensor: 26 RGB-LEDs in Vollfarbe
Speicher: 64 GB

ITA

SPECIFICHE DEL PRODOTTO
Dimensioni: 191.4×55.6×256.6mm
Peso: 945g
Potenza massima in uscita: 10W
Microfono: 4013 -40dB ±3dB
Potenza in ingresso: 5V⎓2A
Dimensioni schermo: 256×140mm
Risoluzione: 800×1280
Luce ambientale: 26 LED RGB a colori completi
Memorizzazione: 64 GB

ES

ESPECIFICACIONES DEL PRODUCTO
Dimensiones: 191.4×55.6×256.6mm
Peso: 945g
Potencia máxima de salida: 10W
Micrófono: 4013 -40dB ±3dB
Entrada de alimentación: 5V⎓2A
Tamaño de pantalla: 256×140mm
Resolución: 800×1280
Luz ambiental: 26 LED RGB a todo color
Almacenamiento: 64 GB

PT

ESPECIFICAÇÕES DO PRODUTO
Dimensões: 191.4×55.6×256.6mm
Peso: 945g
Potência Máxima de Saída: 10 W
Microfone: 4013 -40dB ±3dB
Entrada de Energia: 5V⎓2A
Tamanho do Ecrã: 256×140mm
Resolução: 800×1280
Luz Ambiente: 26 LEDs RGB em cores completas
Armazenamento: 64 GB

RUS

ТЕХНИЧЕСКИЕ ХАРАКТЕРИСТИКИ ПРОДУКТА
Размеры: 191.4×55.6×256.6mm
Вес: 945 г
Макс. выходная мощность: 10 Вт
Микрофон: 4013 -40dB ±3dB
Входная мощность: 5V⎓2A
Размер экрана: 256×140 мм
Разрешение: 800×1280
Окружающий свет: 26 полноцветных RGB-светодиодов
Память: 64 ГБ

NL

PRODUCTSPECIFICATIES
Afmetingen: 191.4×55.6×256.6mm
Gewicht: 945 g
Max. uitgangsvermogen: 10W
Microfoon: 4013 -40dB ±3dB
Ingangsvermogen: 5V⎓2A
Schermgrootte: 256×140mm
Resolutie: 800×1280
Omgevingslicht: 26 full-color RGB-leds
Opslag: 64 GB

UKR

ТЕХНІЧНІ ХАРАКТЕРИСТИКИ ПРИСТРОЮ
Розміри: 191.4×55.6×256.6mm
Вага: 945 г
Макс. вихідна потужність: 10 Вт
Мікрофон: 4013 -40dB ±3dB
Вхідна потужність: 5V⎓2A
Розмір екрану: 256×140 мм
Резолюція: 800×1280
Навколишнє світло: 26 повнокольорових RGB-світлодіодів
Пам'ять: 64 ГБ

KOR

제품 사양
크기: 191.4 × 55.6 × 256.6mm
무게: 945 g
최대 출력: 10W
마이크: 4013 -40dB ±3dB
전원 입력: 5V⎓2A
스크린 크기: 256 × 140mm
해상도: 800 × 1280
주변 밝기: 26개 풀컬러 RGB LED
저장 용량: 64GB

JP

製品仕様
寸法: 191.4 × 55.6 × 256.6mm
重量: 945 g
最大出力: 10W
マイク: 4013 -40dB ±3dB
電源入力: 5V⎓2A
画面サイズ: 256 × 140mm
解像度: 800 × 1280
アンビエントライト: 26個フルカラーRGB LED
ストレージ: 64GB

CN

產品參數
外形尺寸：191.4×55.6×256.6mm
產品重量：945g
功率：10W
麥克風：4013 -40DB±3db
輸入電源：5V⎓2A
螢幕尺寸：256×140mm
點數：800×1280
LED氛圍燈：26顆RGB全彩
儲存空間：64G

EN

SAFETY INSTRUCTIONS
Please read this manual carefully before use. Follow all instructions to ensure safety and optimal performance.
1. Place the product on a stable, secure surface to avoid falls or injury.
2. Ensure sufficient space around the product for ventilation.
3. Do not insert foreign objects into the device.
4. Avoid dropping or hitting the product with force.
5. Keep away from heat sources, open flames,microwaves, heaters, or any high-heat appliances. Use only the accessories included with the product.
6. If issues occur, contact the manufacturer or authorized dealer for professional support.
7. Note: Power adapter not included. If using one, it must be CCC-certified and meet safety standards.

WARRANTY INFORMATION
PLEASE READ THE FOLLOWING INSTRUCTIONS CAREFULL:
- Please follow our product installation and operation instructions.
- Always place the product on a smooth and stable surface.
- Do not push any objects into product vents or slots. Do not apply any great force on the product.
- Please keep the product ay a room temperature environment. Do not please the product neararyheat sources (such as radiators, heat registers, stoves, fire place, or direct sunlight). Do not place the product near any open flame source.
- Do not attempt to service the product by yourself. Always refer to the instructions by qualified service personnel.
- To avoid the risk of electrical hazard, do not expose this product to wet surface.

DECLARATION OF CONFORMFTY:
CE This device meets the essential requirements of the following Directive 2014/53/EU cf the European parliament of the council of 16 April 2014.
The waste container symbol with the X through it on the device indicates that the device must be disposed of separately from normal domestic waste at an appropriate waste disposal facility at the end of its useful service life.
Please dispose of used batteries properly following local regulations. Do NOT Incinerate. Removal of the rechargeable lithium-ion battery. In this product should be conducted only by a qualified professional.
ROHS This product is in compliance with Directive 2011/65/EU of the European Parliament and of the Council of 1 July 2011 on the restriction of the use of certain hazardous substances In electrical and electronic equipment.

WARRANTY INFORMATION:
1.This device is covered by a limited warranty from Divoom. For the complete warranty details, please visit the www.Divoom.com. If you believe your product is defective within the warranty period, please bring the product back to where the product was initially purchased. Alternatively, or within any other questions or concerns, please call customer support at +0755-86290791 or contact us via email at info@divoom.com.
2. If within 12(24 if required by local law) months of purchase this device or any part thereof is proven to be defective by reason of faulty workmanship or defects in materials, we will at our option repair or replace the same free of charge of labor or materials on condition that similar to the product current condition.
3. The sales invoice or receipt with the date and source of purchase must be presented together with the defective unit. We cannot validate the product warranty information without an invoice.
4. The warrant does not cover product failures which have been caused by use of accessories other peripheral devices which are non Divoom branded original accessories intended for use with the product.
5. The warranty does not cover product failures caused by: modification, repaired, and disassembled by any person who is not authorized by the manufacture.
6. The warranty is non transferable. Any defective unit or part shall become property of the manufacture.
7. Warranty does not cover any damage caused by misuse, drop, hit or negligent.
8. Customer is responsible for the return shipping charges.

PRODUCT WARRANTY CARD

Product name	
Serial number	
Purchasing store	
Purchasing date	
Owner name	
Contact Email	
Address	

Official website:
www.divoom.com/www.divoom-gz.com
Warranty Information:
https://divoom.com/policies/refund-policy
Product FAQ: https://divoom.com/apps/help-center
Support Email: support@divoom.com
Contact number: 0755-86290791

Repair & return address:
Manufacturer：Shenzhen Divoom Technology Limited Corporation
Address：1st & 2nd floor, Building No.9, Antuoshan High-tech Industrial Park, Sha'er Community, Shajing Subdistrict, Bao An District, Shenzhen, China 518000.
CE Company name：AOCE INFORMATION TECHNOLOGY
Add:61 rue de Lyon 75012 Paris
Contact(Name,emial,tel):Johnson.wang , aoce-service@outlook.com,Tel:+49-163 1014 128
UK CA Company name：AOCE LIMITED
Add:Office Suite 29a 3/F 23 Wharf Street, London, England, SEContact(Name,emial,tel):Johnson.wang , aoce-service@outlook.com,Tel:+44-759 7659 775

CN

安全指引及注意事项
使用前请务必仔细阅读此说明书,请按照说明书内容操作使用。
1.请将产品放在平稳,安全的地方,避免掉落造成损伤或者造成人员受伤。
2.保持产品周边有足够的空间。
3.请勿将任何异物插入产品。
4.请勿大力敲击产品或用外力撞击产品。
5.远离热源,不要靠近明火,微波炉,电暖气等会产生高热的电器,确保安全,只能使用随附的配件。
6.如有任何问题请与原厂或者代理商联络,咨询专业的维修人员处理解决。
7.产品不带电源适配器销售，消费者若使用电源适配器供电，则应购买配套使用获得CCC认证并满足标准要求的电源适配器。

产品中有害物质的名称及含量
欧盟符合性声明:
CE CE本设备符合2014年4月16日理事会欧洲议会的以下指令2014/53/EU的基本要求。

本产品符合2011年7月1日欧洲议会和理事会关于限制在电气和电子设备中使用某些危险物质的指令2011/65/EU。
为满足中华人民共和国电子电器产品有害物质限制相关的法律法规和其它要求，公司对本产品中有害物质，声明如下：

部件名称	有害物质									
	铅 (Pb)	汞 (Hg)	镉 (Cd)	六价铬 (Cr(VI))	多溴联苯 (PBB)	多溴二苯醚 (PBDE)	邻苯二甲酸二正丁酯 (DBP)	邻苯二甲酸二异丁酯 (DIBP)	邻苯二甲酸丁基苄酯 (BBP)	邻苯二甲酸二(2-乙基)己酯 (DEHP)
塑胶组件	○	○	○	○	○	○	○	○	○	○
金属组件	○	○	○	○	○	○	○	○	○	○
PCBA	○	○	○	○	○	○	○	○	○	○
硅胶件	○	○	○	○	○	○	○	○	○	○
喇叭	○	○	○	○	○	○	○	○	○	○
线材	○	○	○	○	○	○	○	○	○	○
屏幕	○	○	○	○	○	○	○	○	○	○
其它配件	○	○	○	○	○	○	○	○	○	○

本表格依据SJ/T 11364的规定编制。
O：表示该有害物质在该部件所有均质材料的含量均在GB/T 26572标准规定的限量要求下。
X：表示该有害物质至少在该部件的某一均质材料中的含量超出GB/T 26572标准规定的限量要求。
注：表中标记「X」的部件,皆因目前业界没有成熟的替代方案。
10 在中华人民共和国境内销售的电子电气产品必须标识此标志，标志内的数字代表在正常使用的状态下的产品的环保使用期限。

保修信息
本产品的保修不适用
1.设备,部件已超出保修期。
2.用户未按照说明书指南要求,错误操作及保管不当使设备故障或损坏。
3.因意外因素或者人为因素(包括如操作失误,刮伤,跌落等导致的设备故障或损坏)
4.因自然灾害等不可抗力(如地震,火灾)原因造成产品的故障或损害。
5.非本公司授权修理者拆过的。

保修条款
本产品有效保修期为自出售之日起一年内,在保修期限内正常使用和维护下，无人为损坏，机器本身机件材料及功能出现问题，发生故障，无法正常使用，本公司将提供免费修理及更换零件。
在使用过程中若发现问题请及时与官方旗舰店联系以便及时售后处理。

产品质保回执单(质保服务只限于保修期范围内)

商品名称	
商品型号	
购买渠道	
购买日期	
用户姓名	
联系电话	
用户地址	

本产品享有Divoom的有限保修。有关完整的保修详情，请访问官方网站www.Divoom.com
网上售后服务及售后咨询：0755-86290791
TMALL: https://divoom.tmall.com
JD：https://mall.jd.com/index-130830.html
官方网站：www.divoom.com / www.divoom-gz.com
制造商：深圳市战音科技有限公司
制造商地址：深圳市宝安区沙井街道沙二社区安托山高科技工业园9号厂房一层、二层 518000

FR

Consignes de sécurité
Veuillez lire attentivement ce manuel avant utilisation. Suivez toutes les instructions pour garantir la sécurité et des performances optimales.
1. Placez le produit sur une surface stable et sécurisée pour éviter les chutes ou blessures.
2. Assurez un espace suffisant autour du produit pour la ventilation.
3. Ne pas insérer d'objets étrangers dans l'appareil.
4. Évitez de faire tomber ou de heurter le produit violemment.
5. Éloignez des sources de chaleur, flammes nues, micro-ondes, radiateurs ou tout appareil à haute température. Utilisez uniquement les accessoires fournis avec le produit.
6. En cas de problème, contactez le fabricant ou un revendeur agréé pour une assistance professionnelle.
7. Remarque : L'adaptateur secteur n'est pas inclus. Si vous en utilisez un, il doit être certifié CCC et conforme aux normes de sécurité.

Informations sur la garantie
Veuillez lire attentivement les instructions suivantes :
- Suivez nos instructions d'installation et d'utilisation du produit.
- Toujours placer le haut-parleur sur une surface lisse et stable.
- Veuillez placez le haut-parleur sur un espace ouvert pour une meilleurequalité sonore. Mettez aucun obstacle dans les espaces environnants du haut-parleur.
- N' introduisez pas d' objets dans les orifices ou les fentes du haut-parleur. N' appliquez pas aucune forte pression sur le haut-parleur.
- Gardez le haut-parleur dans un environnement à températureambiante. N' approchez pas le haut-parleur à proximité de sources de chaleur (radiateurs, bouches de chauffage, poêles, cheminée, ou de la lumière directe du soleil). Ne placez pas le haut-parleur près d'une source de flamme nue
- Ne tentez pas de réparer le haut-parleur par vous-même. Toujours seréférer aux instructions données par un personnel qualifié.
- Pour éviter le risque de danger électrique, n' exposez pas ce haut-parleur à l'eau ou à une surface humide

DÉCLARATION DE CONFORMITÉ :
CE Cet appareil répond aux exigences essentielles de la directive 2014/53/UE suivante du Parlement européen et du Conseil du 16 avril 2014.
Le symbole représentant une poubelle à roulettes barrée sur cet équipement indique que cet appareil ne doit pas être jeté avec les ordures ménagères ordinaires, mais doit être éliminé dans une installation d' élimination des déchets appropriée à la fin de sa durée de vie utile.
Veuillez éliminer les piles usagées conformément aux réglementations locales. NE PAS incinérer. Le retrait de la batterie lithium-ion rechargeable de ce produit ne doit être effectué que par un professionnel qualifié.
Directive européenne ROHS Ce produit est conforme à la directive 2011/65/UE du Parlement européen et du Conseil du 1er juillet 2011 relative à la limitation de l' utilisation de certaines substances dangereuses dans les équipements électriques et électriques.

INFORMATIONS CONCERNANT LA GARANTIE :
1. Cet appareil est couvert par une garantie limitée de Divoom. Pour les détails complets de la garantie, veuillez visiter le site www.Divoom.com. Si vous pensez que votre produit est défectueux pendant la période de garantie, veuillez rapporter le produit là où il a été initialement acheté. Vous pouvez également, ou pour toute autre question ou préoccupation, appeler le service client au +0755-86290791, ou contactez-nous par e-mail à info@divoom.com.
2. Si dans les 12 (24 si requis par la législation locale) mois suivant l' achat, cet appareil ou une partie de celui-ci s' avère défectueux en raison d' un défaut de fabrication ou de défauts de matériaux, nous le réparerons ou le remplacerons à notre entière discrétion, sans frais de main-d' œuvre ou de matériaux selon des conditions similaires à l' état actuel du produit.
3. La facture ou le reçu d' achat avec la date et le lieu d' achat doit être présenté avec l' unité défectueuse. Nous ne pouvons pas valider les informations de garantie du produit sans la facture d' achat.
4. La garantie ne couvre pas les défaillances du produit qui ont été causées par l' utilisation d' accessoires ou autres périphériques qui ne sont pas des accessoires ou équipements d' origine de marque Divoom destinés à être utilisés avec le produit.
5. La garantie ne couvre pas les défaillances du produit causées par : modification, réparation et démontage par toute personne non autorisée par le fabricant.
6. La garantie n' est pas transférable. Toute unité ou pièce défectueuse deviendra la propriété du fabricant.

www.divoom.com

7. La garantie ne couvre pas les dommages causés par une mauvaise utilisation, une chute, un choc ou une négligence.
8. Le client est responsable des frais d' expédition de retour.

CARTE DE GARANTIE DU PRODUIT

Nom du produit	
Numéro de série	
Magasin d' achat	
Date d' achat	
Nom du propriétaire	
E-mail	
Address	

Site officiel :
www.divoom.com/www.divoom-gz.com
Informations sur la garantie :
https://divoom.com/policies/refund-policy
FAQ du produit : https://divoom.com/apps/help-center
E-mail d' assistance : support@divoom.com
Numéro de téléphone : 0755-86290791

Adresse de réparation et de retour :
Fabricant : Shenzhen Divoom Technology Limited Corporation
Adresse : 1st & 2nd floor, Building No.9, Antuoshan High-tech Industrial Park, Sha'er Community, Shajing Subdistrict, Bao An District, Shenzhen, Chine 518000.

DE

SICHERHEITSHINWEISE

Lesen Sie diese Anleitung vor der Verwendung sorgfältig. Befolgen Sie alle Anweisungen für Sicherheit und optimale Leistung.
1. Stellen Sie das Produkt auf eine stabile, sichere Fläche, um Stürze oder Verletzungen zu vermeiden.
2. Gewährleisten Sie ausreichend Platz um das Produkt zur Belüftung.
3. Keine Fremdkörper in das Gerät einführen.
4. Vermeiden Sie Stöße oder gewaltsames Schlagen des Produkts.
5. Fernhalten von Hitzequellen, offenen Flammen, Mikrowellen, Heizgeräten oder Hochtemperaturgeräten. Verwenden Sie ausschließlich mitgeliefertes Zubehör.
6. Bei Problemen wenden Sie sich an den Hersteller oder autorisierten Händler für professionelle Unterstützung.
7. Hinweis: Netzteil nicht im Lieferumfang enthalten. Falls verwendet, muss es CCC-zertifiziert und sicherheitsgeprüft sein."

Garantieinformationen

SICHERHEITSHINWEISE

- Bitte befolgen Sie die Installations- und Gebrauchsanleitungen für unser Produkt.
- Stellen Sie den Lautsprecher auf einen ebenen und stabilen Untergrund.
- Stellen Sie den Lautsprecher an einem Ort ohne Hindernisse auf, um eine optimale Soundqualität zu gewährleisten. Der Lautsprecher darf nicht von Gegenständen blockiert werden.
- Stecken Sie keine Gegenstände in die Belüftungsschlitze oder Öffnungen des Lautsprechers. Schützen Sie den Lautsprecher vor übermäßiger Krafteinwirkung.
- Der Lautsprecher ist nur für Raumtemperaturen geeignet. Stellen Sie den Lautsprecher nicht in die Nähe von Wärmequellen (z.B. Heizkörper, Wärmespeicher, Öfen, Kamine, oder direkte Sonneneinstrahlung). Stellen Sie den Lautsprecher nicht in die Nähe von offenem Feuer.
- Warten Sie den Lautsprecher nicht selbständig. Befolgen Sie immer die Anleitungen v on qualifiziertem Waartungspersonal.
- Um Stromschläge zu vermeiden, muss dieser Lautsprecher vor Wasser und nassen Oberflächen geschützt werden.

KONFORMITÄTSERKLÄRUNG:
CE Dieses Gerät entspricht den grundlegenden Anforderungen der Richtlinie 2014/53/EU des Europäischen Parlaments und des Rates vom 16. April 2014.
Das Symbol der durchgekreuzten Mülltonne auf dem Gerät weist darauf hin, dass das Gerät am Ende seiner Nutzungsdauer nicht über den Hausmüll entsorgt werden darf, sondern an entsprechenden Sammelstellen abgegeben werden muss.
Entsorgen Sie Altbatterien gemäß örtlich geltenden Vorschriften. NICHT verbrennen. Die wiederaufladbare Lithium-Ion-Batterie im Produkt darf nur von qualifiziertem Fachpersonal entfernt werden.

ROHS: Dieses Produkt entspricht der Richtlinie 2011/65/EU des Europäischen Parlaments und des Rates vom 1. Juli 2011 über die Beschränkung von bestimmten gefährlichen Substanzen in elektrischen und elektronischen Geräten.

GARANTIEINFORMATIONEN:
1.Für dieses Gerät gewährt Divoom eine eingeschränkte Garantie. Die vollständigen Garantieinformationen finden Sie auf unserer Webseite unter www.Divoom.com. Falls Ihr Produkt innerhalb der Garantiezeit kaputtgeht, bringen Sie es bitte zum Ort des Kaufs zurück. Alternativ dazu, oder falls Sie noch andere Fragen oder Probleme haben, wenden Sie sich bitte an unseren Kundendienst via Telefon +0755-86290791 oder E-Mail info@divoom.com.
2. Falls dieses Produkt oder ein Teil davon innerhalb von 12 Monaten (bzw. 24, sofern gesetzlich vorgeschrieben) nachweislich aufgrund von Herstellungs- oder Materialfehlern kaputtgeht, werden wir das Produkt ohne Inrechnungstellung von Material- und Personalkosten nach eigenem Ermessen reparieren oder durch ein gleichwertiges Produkt ersetzen.
3. Das defekte Gerät muss zusammen mit der Rechnung bzw. dem Kaufbeleg mit aufgedrucktem Datum bereitgestellt werden. Ohne solch einen Beleg ist die Garantie nicht gültig.
4. Die Garantie erstreckt sich nicht auf Produktfehler aufgrund der Verwendung von Zubehör- oder Peripheriegeräten von einem anderen Hersteller als Divoom.
5. Die Garantie erstreckt sich nicht auf Produktfehler aufgrund von Modifikationen, Reparaturen oder Demontage durch eine nicht vom Hersteller autorisierte Person.
6. Die Garantie ist nicht übertragbar. Ein defektes Gerät oder Teil geht in das Eigentum des Herstellers über.
7. Die Garantie erstreckt sich nicht auf Schäden aufgrund von Fehlanwendung, Stürzen, Aufprall oder Vernachlässigung.
8. Der Kunde trägt die Kosten für den Rückversand.

VEREINFACHTE EU-KONFORMITÄTSERKLÄRUNG
Hiermit erklärt die Sedalo GmbH, dass der Funkanlagentyp Divoom Times Frame (FCC ID: A8I-PURE) den nachfolgenden Richtlinien entspricht:
Richtlinie 2014/53/EU (RED)
Richtlinie 2014/30/EU (EMV)
Richtlinie 2011/65/EU (RoHS 2)
Der vollständige Text der EU-Konformitätserklärung ist unter der folgenden Internetadresse verfügbar:
https://www.divoom-gz.com/Article/lists/category/27.html

GARANTIEKARTE

Produktbe zeichnung	
Serien nummer	
Geschäft	
Kaufdatum	
Name des Kunden	
E-Mail	
Adresse	

Offizielle Webseite:
www.divoom.com/www.divoom-gz.com
Garantieinformationen:
https://divoom.com/policies/refund-policy
Häufig gestellte Fragen:
https://divoom.com/apps/help-center
E-Mail Kundendienst: support@divoom.com
Telefon: 0755-86290791

Reparatur- und Rücksendeadresse:
Hersteller: Shenzhen Divoom Technology Limited Corporation
Adresse: 1. und 2. Etage, Gebäude Nr. 9, Antuoshan High-Tech Industrial Park, Sha' er Community, Straße Shajing, Bezirk Bao' an, Shenzhen, China 518000

ITA

AVVERTENZE DI SICUREZZA
Leggere attentamente questo manuale prima dell' uso. Seguire tutte le istruzioni per garantire sicurezza e prestazioni ottimali.
1. Posizionare il prodotto su una superficie stabile.
2. Lasciare spazio sufficiente per la ventilazione.
3. Non inserire oggetti estranei nel dispositivo.
4. Evitare urti o cadute.
5. Tenere lontano da fonti di calore, fiamme libere o elettrodomestici ad alta temperatura. Usare solo accessori originali.
6. In caso di problemi, contattare il produttore o un centro assistenza autorizzato.
7. Nota: L' alimentatore non è incluso. Se utilizzato, deve essere certificato CCC e conforme agli standard di sicurezza."

Garanzia

GUIDA ALLA SICUREZZA
1.Seguire il metodo di installazione e le istruzioni per l'esecuzione del nostro prodotto.
2.L'altoparlante deve essere sempre posizionato su una superficie piana e stabile.
3.Gli altoparlanti devono essere posizionati in un'area aperta per produrre la migliore qualità del suono. Non coprire l'area intorno all'altoparlante.
4.Non inserire alcun oggetto nella presa di ventilazione o dell'altoparlante. Non esercitare pressione sull'altoparlante.
5.Posizionare l'altoparlante a temperatura ambiente. Non posizionare l'altoparlante vicino a fonti di calore (come radiatori, stufe, caminetti o luce solare diretta). Non posizionare l'altoparlante vicino a una fonte di fiamma aperta.
6.Non riparare gli altoparlanti da soli. Seguire le istruzioni fornite da personale di assistenza qualificato.
7.Per evitare il rischio di scosse elettriche, tenere l'altoparlante lontano dall'acqua o da una superficie bagnata.

DICHIARAZIONE DI CONFORMITÀ
CE Questo dispositivo soddisfa i requisiti essenziali della Direttiva 2014/53/UE del Parlamento Europeo del Consiglio del 16 aprile 2014.
Il simbolo del contenitore di rifiuti barrato da una X indica che al termine della suo ciclo di servizio l' apparecchio deve essere smaltito separatamente dai normali rifiuti domestici presso un impianto di smaltimento dei rifiuti specializzato.
Smaltisci correttamente le batterie usate secondo le normative locali. NON incenerirle. La rimozione della batteria ricaricabile agli ioni di litio di questo prodotto va effettuata solo da un professionista qualificato.

ROHS Questo prodotto è conforme alla Direttiva 2011/65/UE del Parlamento Europeo e del Consiglio del 1 luglio 2011 sulla restrizione sull' uso di determinate sostanze pericolose nelle apparecchiature elettriche ed elettroniche.

INFORMAZIONI SULLA GARANZIA
1.Questo dispositivo è coperto da una garanzia limitata di Divoom. Per i dettagli completi sulla garanzia, visita il sito www.Divoom.com. Se entro il periodo di garanzia ritieni che il tuo prodotto sia difettoso, consegnalo dove lo hai inizialmente acquistato. In alternativa, o per qualsiasi altra domanda o dubbio, contatta l' assistenza clienti al numero +0755-86290791 o contattaci via email all'indirizzo info@divoom.com.
2.Se entro 12 mesi dall'acquisto (o 24 se richiesto dalla legge locale), questo dispositivo o una sua parte presentasse dei guasti a causa di difetti di fabbricazione o difetti nei materiali, lo ripareremo o sostituiremo a nostra discrezione senza costi di materiale o manodopera riportando il prodotto alla sua condizione originale.
3.La fattura o la ricevuta con data e luogo d' acquisto vanno incluse al prodotto difettoso, o non saremo in grado di confermare le informazioni sulla garanzia del prodotto.
4.La garanzia non copre i guasti causati dall'uso di accessori o altri dispositivi periferici non originali a marchio Divoom e non approvati per l' uso con il prodotto.
5.La garanzia non copre i guasti del prodotto causati da modifiche, riparazioni e smontaggio da parte di persone non autorizzate dal produttore.
6.La garanzia non è trasferibile. Qualsiasi unità o parte difettosa diventerà di proprietà del produttore.
7.La garanzia non copre i danni causati da uso improprio, caduta, urto o negligenza.Il cliente è responsabile delle spese di spedizione per la restituzione del prodotto.

SCHEDA DI GARANZIA DEL PRODOTTO

Nome prodotto	
Numero di serie	
Luogo d' acquisto	
Data d' acquisto	
Proprietario	
Contatto email	
Indirizzo	

Sito ufficiale:
www.divoom.com/www.divoom-gz.com
Informazioni sulla garanzia:
https://divoom.com/policies/refund-policy
Domande frequenti sul prodotto:
https://divoom.com/apps/help-center
E-mail di supporto: support@divoom.com
Numero di contatto: 0755-86290791

Indirizzo per riparazioni e restituzione:
Produttore: Shenzhen Divoom Technology Limited Corporation
Indirizzo: 1° e 2° piano, Edificio n. 9, Parco industriale ad alta tecnologia di Antuoshan, Comunità di Sha'er, Sottodistretto di Shajing, Distretto di Bao An, Shenzhen, Cina 518000.

ES

INSTRUCCIONES DE SEGURIDAD
Lea este manual atentamente antes de usar. Siga todas las instrucciones para seguridad y rendimiento óptimo.
1. Coloque el producto en una superficie estable y segura.
2. Deje espacio suficiente alrededor para ventilación.
3. No introduzca objetos extraños en el dispositivo.
4. Evite golpes o caídas bruscas.
5. Manténgalo alejado de fuentes de calor, llamas o aparatos de alta temperatura. Use solo accesorios incluidos.
6. En caso de problemas, contacte al fabricante o distribuidor autorizado.
7. Nota: El cargador no está incluido. Si lo usa, debe tener certificación CCC y cumplir normas de seguridad.

Garantía

GUÍA DE SEGURIDAD
1. Por favor siga todas las instrucciones de instalación y funcionamiento del producto.
2. Le recomendamos coloque el altavoz en una superficie llana y estable siempre que le sea posible.
3. Le recomendamos use el altavoz en espacios abiertos para conseguir la mejor calidad de sonido.
4. No obstaculice el entorno del altavoz.
5. No introduzca ningún obieto en las reilas de ventilación ni en las ranuras del altavoz. No aplique mucha presión sobre el altavoz.
6. Por favor guarde el altavoz en sitios a temperatura ambiente. No coloque el altavoz cerca de fuentes de calor (como radiadores, rejilas de aire caliente, hornillas, chimeneas o luz solar directa) . No cologue el altavoz cerca de ningún tipo de fuego u objeto incandescente.
7. Deje todas las operaciones de mantenimiento en manos del servicio técnico cualificado.
8. Para reducir el riesgo de descarga eléctrica, no exponga la unidad al agua o superficies húmedas.

DECLARACIÓN DE CONFORMIDAD:
CE Este dispositivo cumple con los requisitos esenciales de la siguienteDirectiva2014/53/UE del Parlamento Europeo del Consejo del 16 de abril de 2014.
El símbolo del contenedor de residuos con una X en el dispositivo indica que el dispositivo debe eliminarse por separado de los residuos domésticos normales en una instalación de eliminación de residuos adecuada al final de su vida útil.
Deseche las baterías usadas correctamente siguiendo las normas locales. NO incinerar. La retirada de la batería recargable de iones de litio de este producto debe ser realizada únicamente por un profesional calificado.
ROHS Este producto cumple con la Directiva 2011/65/UE del Parlamento Europeo y del Consejo del 1 de julio de 2011 sobre la restricción del uso de ciertas sustancias peligrosas en equipos eléctricos y eléctricos.

INFORMACIÓN DE LA GARANTÍA:
1.Este dispositivo está cubierto por una garantía limitada de Divoom. Para obtener los detalles completos de la garantía, visite www.Divoom.com. Si cree que el producto es defectuoso dentro del período de garantía, devuélvalo al lugar donde lo compró inicialmente. Alternativamente, o si tiene otras preguntas o dudas, llame al servicio de atención al cliente al +0755 86290767 o póngase en contacto con nosotros por correo electrónico a info@divoom.com.
2.Si dentro de los 12 meses posteriores a la compra (o 24 si así lo requiere la ley local), se demuestra que este dispositivo o cualquier pieza del mismo es defectuoso debido a defectos en la mano de obra o defectos en los materiales, a nuestra opción, repararemos o reemplazaremos el mismo sin cargo de mano de obra o materiales en condición similar a la condición actual del producto.
3. Junto con la unidad defectuosa deberá presentarse la factura o recibo de venta con la fecha y origen de la compra. No podemos validar la información de la garantía del producto sin una factura.
4. La garantía no cubre las fallas del producto que hayan sido causadas por el uso de accesorios, otros dispositivos periféricos que no sean accesorios originales de la marca Divoom destinados a usarse con el producto.
5. La garantía no cubre fallas del producto causadas por modificaciones, reparaciones y desmontaje realizadas por cualquier persona que no esté autorizada por el fabricante.
6. La garantía no es transferible. Cualquier unidad o pieza defectuosa pasará a ser propiedad del fabricante.
7. La garantía no cubre ningún daño causado por mal uso, caída, golpe o negligencia.
8. El cliente es responsable de los gastos de envío de devolución.

TARJETA DE GARANTÍA DEL PRODUCTO

Nombre del producto	
Número de serie	
Lugar de la compra	
Fecha de compra	
Nombre del dueño	
Correo electrónico de contacto	
Dirección	

Sitio web oficial:
www.divoom.com/www.divoom-gz.com
Información de la garantía:
https://divoom.com/policies/refund-policy
Preguntas más frecuentes de los productos:
https://divoom.com/apps/help-center
Correo electrónico de soporte: support@divoom.com
Número de contacto: 0755-86290791

Dirección para reparaciones y devoluciones:
Fabricante: Shenzhen Divoom Technology Limited Corporation
Dirección: 1st & 2nd floor, Building No.9, Antuoshan High-tech Industrial Park, Sha'er Community, Shajing Subdistrict, Bao An District, Shenzhen, China 518000.

PT

INSTRUÇÕES DE SEGURANÇA
Leia este manual com atenção antes do uso. Siga todas as instruções para segurança e desempenho ideal.
1. Posicione o produto em uma superfície estável e segura.
2. Deixe espaço suficiente ao redor para ventilação.
3. Não insira objetos estranhos no dispositivo.
4. Evite quedas ou impactos fortes.
5. Mantenha longe de fontes de calor, chamas abertas ou aparelhos de alta temperatura. Use apenas os acessórios incluídos.
6. Em caso de problemas, contate o fabricante ou revendedor autorizado.
7. Nota: Carregador não incluso. Se usado, deve ser certificado CCC e atender normas de segurança.

Informações da garantia
GUIA DE SEGURANÇA

- Siga as instruções de instalação e funcionamento do nosso produto.Coloque sempre o altifalante numa superfície macia e estável.
- Coloque o altifalante numa zona aberta para obter uma melhor qualidade de som.
- Não bloqueie a zona em torno do altifalante.
- Não empurre qualquer objeto para os ventiladores ou aberturas do altifalante. Não faça força no altifalante.
- Mantenha o altifalante à temperatura ambiente. Não coloque o altifalante perto de quaisquer fontes de calor (como radiadores, registadores de calor, fogões, lareiras ou sob a luz direta do sol). Não coloque o altifalante perto de qualquer fonte de chama.Não tente fazer assistência ao altifalante por si mesmo.
Consulte as instruções para obter informação quanto ao pessoal de assistência qualificado.Para evitar o risco de perigo elétrico, não exponha este altifalante à água ou a superfícies molhadas.

DECLARAÇÃO DE CONFORMIDADE:
CE Este dispositivo atende aos requisitos essenciais da seguinte Diretiva 2014/53/UE do Parlamento Europeu e do Conselho de 16 de abril de 2014.
O símbolo de contentor de resíduos com X indica que o dispositivo deve ser eliminado separadamente dos resíduos domésticos normais. Este deve ser eliminado numa instalação adequada de eliminação de resíduos no fim da sua vida útil.
Por favor, elimine as baterias usadas corretamente, seguindo os regulamentos locais. NÃO incinere. A remoção da bateria recarregável de iões de lítio deste produto deve ser conduzido apenas por um profissional qualificado.

ROHS Este produto está em conformidade com a Diretiva 2011/65/UE do Parlamento Europeu e do Conselho, de 1 de Julho de 2011, relativa à restrição do uso de determinadas substâncias perigosas em equipamentos elétricos e eletrónicos.

INFORMAÇÕES SOBRE A GARANTIA:
1. Este dispositivo está coberto por uma garantia limitada da Divoom. Para detalhes completos sobre a garantia, por favor visite o site www.Divoom.com. Se acredita que o seu produto está defeituoso e está dentro do período de garantia, por favor leve o produto de volta ao local onde o produto foi inicialmente adquirido. Em alternativa, ou dentro de quaisquer outras questões ou dúvidas, por favor contacte o apoio ao cliente através do +0755-86290791, ou contacte-nos via e-mail info@divoom.com.
2. Se dentro de 12 (24 se exigido pela lei local) meses após a compra, este dispositivo ou qualquer parte do mesmo for comprovadamente defeituoso em virtude de um fabrico imperfeito ou defeitos nos materiais, repararemos ou substituiremos o mesmo, a nosso critério, sem custos de mão-de-obra ou materiais, na condição de que seja semelhante à condição atual do produto.
3. A fatura ou recibo de venda com a data e origem da compra deve ser apresentado juntamente com a unidade defeituosa. Não podemos validar as informações sobre a garantia do produto sem uma fatura/recibo.
4. A garantia não cobre falhas do produto que tenham sido causadas pela utilização de acessórios que não sejam originais da marca Divoom destinados a serem utilizados com o produto.
5. A garantia não cobre falhas do produto causadas por: modificação, reparação e desmontagem por qualquer pessoa que não esteja autorizada pelo fabricante.
6. A garantia é intransmissível. Qualquer unidade ou peça defeituosa torna-se propriedade do fabricante.
7. A garantia não cobre qualquer dano causado por mau uso, queda, pancada ou negligência.
8. O cliente é responsável pelos custos de envio de devolução.

CARTÃO DE GARANTIA DO PRODUTO

Nome do produto	
Número de série	
Loja onde comprou	
Data de compra	
Nome do proprietário	
E-mail de contacto	
Endereço	

Página oficial:
www.divoom.com/www.divoom-gz.com
Informações sobre a garantia:
https://divoom.com/policies/refund-policy
Perguntas mais frequentes sobre produtos:
https://divoom.com/apps/help-center
E-mail de apoio ao cliente: support@divoom.com
Número de contacto: 0755-86290791

Morada para reparação e devolução:
Fabricante: Shenzhen Divoom Technology Limited Corporation
Endereço: 1.º e 2.º andar, Edifício n.º 9, Parque Industrial de Alta Tecnologia Antuoshan, Comunidade Sha' er, Subdistrito de Shajing, Distrito de Bao An, Shenzhen, China 518000.

RUS

МЕРЫ БЕЗОПАСНОСТИ
Внимательно изучите данное руководство перед использованием. Соблюдайте все инструкции для безопасности и оптимальной работы.
1. Установите устройство на устойчивую поверхность.
2. Обеспечьте достаточное пространство для вентиляции.
3. Не вставляйте посторонние предметы в устройство.
4. Избегайте ударов и падений.
5. Держите устройство подальше от источников тепла, открытого огня и нагревательных приборов. Используйте только оригинальные аксессуары.
6. При неполадках обратитесь к производителю или в авторизованный сервис.
7. Примечание: Блок питания не входит в комплект. При использовании стороннего адаптера он должен иметь сертификат CCC.

Гарантия

ИНСТРУКЦИЯ ПО БЕЗОПАСНОСТИ
1.пожалуйста, при установке следуйте указаниям и рекомендациям руководства.
2.Установите оборудования на ровной гладкой поверхности.
3. Для обеспечения лучшего качества звука разместите динамик на свободном пространстве. • Не заглушить его другими предметами.
4. Никогда не вставляйте предметы в вентиляционные отверстия и слоты динамика. Осторожно обращайтесь с оборудованием, подвергать его воздействию посторонних сил.
5. Держите устройство в помещении при комнатной температуре. Не подвергайте его действия источников тепла (таких как радиаторы, обогреватели, печи или другие приборы), а также на открытом солнце. Не ставьте устройство неподалеку от источников открытого огня.
6. Не пытайтесь самостоятельно ремонтировать устройство. Обращайтесь за помощью к квалифицированным специалистам.
7. Во избежание поражения электрическим током не подвергайте оборудования воздействию воды или влаги.

ДЕКЛАРАЦИЯ СООТВЕТСТВИЯ:
CE Данное устройство соответствует основным требованиям Директивы 2014/53/ЕС Совета Европейского парламента от 16 апреля 2014 года.
Перечёркнутый символ контейнера для отходов, изображённый на устройстве, указывает на то, что по окончании срока службы данное устройство должно быть утилизировано отдельно от обычных бытовых отходов в специальном пункте утилизации отходов.
Перечёркнутый символ контейнера для отходов, изображённый на устройстве, указывает на то, что по окончании срока службы данное устройство должно быть утилизировано отдельно от обычных бытовых отходов в специальном пункте утилизации отходов.
Ограничение использования опасных веществ: Данное изделие соответствует Директиве 2011/65/ЕС Европейского парламента и Европейского совета от 1 июля 2011 г. об ограничении использования некоторых опасных веществ в электрическом и электронном оборудовании.

ИНФОРМАЦИЯ ОБ УСЛОВИЯХ ГАРАНТИИ:
1.На данное устройство распространяется действия гарантии компании Divoom. Для получения полной информации об условиях гарантии посетите сайт www.Divoom.com. Если Вы считаете, что Ваше устройство оказалось неисправным в период действия гарантийного срока, пожалуйста, верните устройство туда, где оно было первоначально приобретено. В качестве альтернативы или по любым другим вопросам или проблемам, пожалуйста, обратитесь в службу поддержки по телефону +0755-86290791 или свяжитесь с нами по электронной почте info@divoom.com.
2.Если в течение 12 (или 24, если того требует местное законодательство) месяцев после приобретения данного устройства или любой его части будет доказано, что неисправность произошла из-за некачественного изготовления или дефектов материалов, мы по нашему выбору отремонтируем или заменим его бесплатно.
3.Вместе с дефектным изделием следует предоставить счёт-фактуру или квитанцию с указанием даты и места приобретения. Информация о гарантии на устройство без счёта-фактуры не предоставляется.
4.Гарантия не распространяется на неисправности изделия, вызванные использованием аксессуаров и других периферийных устройств, которые не являются оригинальными аксессуарами марки Divoom, предназначенными для использования с изделием.
5. Гарантия не распространяется на неисправности изделия, вызванные модификацией устройства, ремонтом и разборкой любым лицом, не уполномоченным производителем.
6. Гарантия не подлежит передаче другому лицу. Любая неисправная единица или деталь становится собственностью производителя.
7. Гарантия не распространяется на повреждения, вызванные неправильным использованием, падением, ударом илиневрежностью.
8. Клиент несёт ответственность за расходы по обратной доставке.

ГАРАНТИЙНЫЙ ТАЛОН НА ИЗДЕЛИЕ

Название устройства	
Серийный номер	
Место приобретения	
Дата приобретения	
Имя владельца	
Электронный адрес	
Адрес	

Официальный сайт:
www.divoom.com/www.divoom-gz.com
Информация об условиях гарантии:
https://divoom.com/policies/refund-policy
Часто задаваемые вопросы:
https://divoom.com/apps/help-center
Электронный адрес службы поддержки:
support@divoom.com
Контактный номер: 0755-86290791

Адрес для ремонта и возврата:
Производитель: Shenzhen Divoom Technology Limited Corporation
Адрес: 1st & 2nd floor, Building No.9, Antuoshan High-tech Industrial Park, Sha'er Community, Shajing Subdistrict, Bao An District, Shenzhen, China 518000.

NL

VEILIGHEIDSINSTRUCTIES
Lees deze handleiding aandachtig voor gebruik. Volg alle instructies voor veiligheid en optimale prestaties.
1. Plaats het product op een stabiele ondergrond.
2. Zorg voor voldoende ventilatieruimte.
3. Steek geen vreemde voorwerpen in het apparaat.
4. Vermijd vallen of harde stoten.
5. Houd het product uit de buurt van warmtebronnen, open vuur of apparaten met hoge temperaturen. Gebruik alleen meegeleverde accessoires.
6. Neem bij problemen contact op met de fabrikant of een erkende dealer.
7. Opmerking: Adapter niet inbegrepen. Gebruik een CCC-gecertificeerde adapter die aan veiligheidsnormen voldoet.

Garantievoorwaarden

VEILIGHEIDSHANDLEIDING
Lees voor gebruik deze handleiding zorgvuldig door en volg de instructies op.
1. Plaats het product op een stabiele en veilige plaats om schade of letsel door vallen te voorkomen.
2. Bewaar voldoende ruimte rondom het product.
3. Steek geen vreemde voorwerpen in het product.
4. Sla het product niet hard of met externe kracht.
5. Blijf uit de buurt van warmtebronnen, open vuur, magnetrons, elektrische kachels en andere apparaten die veel warmte genereren om de veiligheid te waarborgen.
6. Als er problemen zijn, neem dan contact op met de oorspronkelijke fabrikant of agent en raadpleeg professioneel onderhoudspersoneel om het probleem op te lossen.

CONFORMITEITSVERKLARING:
CE Dit apparaat voldoet aan de essentiële eisen van de volgende richtlijn 2014/53/EU van het Europees Parlement en van de Europese Raad van 16 april 2014.
Het met een X doorgehaalde afvalcontainersymbool op het apparaat geeft aan dat het apparaat aan het eind van zijn nuttige levensduur gescheiden van het normale huisvuil naar een geschikte afvalverwerkingsinstallatie moet worden afgevoerd.
Gelieve gebruikte batterijen af te voeren in overeenstemming met de plaatselijke voorschriften. Batterijen mogen NIET verbrand worden. Het verwijderen van de oplaadbare lithium-ion batterij in dit product mag uitsluitend worden uitgevoerd door een gekwalificeerde deskundige.

ROHS Dit product is conform aan Richtlijn 2011/65/EU van het Europees Parlement en van de Europese Raad van 1 juli 2011 aangaande de beperkingen op het gebruik van bepaalde gevaarlijke stoffen in elektrische en elektronische apparatuur.

INFORMATIE OVER DE GARANTIE:
1.Dit apparaat wordt gedekt door een beperkte garantie van Divoom. Gelieve voor een overzicht van alle garantiebepalingen naar www.Divoom.com te gaan. Als u denkt dat uw product binnen de garantieperiode defect is geraakt, breng het product dan terug naar de plaats waar u het oorspronkelijk gekocht hebt. Een andere mogelijkheid is, zoals ook in het geval dat u andere vragen of problemen heeft, onze klantendienst te bellen op +0755-86290791, of contact met ons opnemen via een e-mail naar info@divoom.com.
2. Indien binnen 12 maanden (24 indien vereist door de plaatselijke wetgeving) na aankoop blijkt dat dit apparaat of een onderdeel ervan gebreken vertoont ten gevolge van gebrekkig vakmanschap of materiaalgebreken, zullen wij het apparaat of het onderdeel naar onze keuze kosteloos repareren of vervangen, met dien verstande dat wij het product in andere opzichten in dezelfde staat zullen laten.
3. De verkoopfactuur of het aankoopbewijs met de datum en de plaats van aankoop moet samen met het defecte apparaat worden overlegd. Zonder de verkoopfactuur kunnen wij de gegevens van de productgarantie niet valideren.
4. De garantie dekt geen storingen aan het product die veroorzaakt zijn door het gebruik van accessoires of andere randapparatuur die geen originele accessoires van het merk Divoom zijn zoals bedoeld voor gebruik met het product.
5. De garantie dekt geen gebreken aan het product die het gevolg zijn van wijziging, reparatie of demontage door persoon die niet door de fabrikant zijn geautoriseerd.
6. De garantie is niet overdraagbaar. Elk defect apparaat of onderdeel wordt eigendom van de fabrikant.
7. De garantie dekt geen schade veroorzaakt door verkeerd gebruik, vallen, geweld of nalatigheid.
8. De klant is verantwoordelijk voor de retourverzendkosten.

GARANTIEBEWIJS PRODUCT

Productnaam	
Serienummer	
Winkel van	
Datum van	
Naam	
Emailadres	
Woonadres	

Officiële website:
www.divoom.com/www.divoom-gz.com
Informatie over de garantie:
https://divoom.com/policies/refund-policy
Veelgestelde vragen: https://divoom.com/apps/help-center
Ondersteuning via email: support@divoom.com
Contactnummer: 0755-86290791

Reparatie- en retouradres:
Fabrikant: Shenzhen Divoom Technology Limited Corporation
Address: 1st & 2nd floor, Building No.9, Antuoshan High-tech Industrial Park, Sha'er Community, Shajing Subdistrict, Bao An District, Shenzhen, China 518000.

UKR

ІНСТРУКЦІЇ З БЕЗПЕКИ
Уважно прочитайте цю інструкцію перед використанням. Дотримуйтесь усіх правил для безпеки та ефективної роботи.
1. Розташуйте пристрій на стійкій поверхні.
2. Забезпечте достатній простір для вентиляції.
3. Не вставляйте сторонні предмети в пристрій.
4. Уникайте ударів або падінь.
5. Тримайте подалі від джерел тепла, відкритого вогню або нагрівальних приладів. Використовуйте лише оригінальні аксесуари.
6. У разі проблем зверніться до виробника або авторизованого сервісу.
7. Примітка: Блок живлення не входить у комплектацію. Використовуйте адаптери з сертифікатом CCC.

Гарантія

ІНСТРУКЦІЯ З БЕЗПЕКИ
1. ласка, при установці дотримуйтесь вказівок і рекомендацій керівництва.
2. Встановлюйте обладнання на рівній гладкій поверхні.
3. Для забезпечення кращої якості звуку розмістіть динамік на вільному просторі.
4. Не намагайтеся заглушити його іншими предметами.
5. Ніколи не вставляйте предмети у вентиляційні отвори і слоти динаміка. Обережно поводьтеся з обладнанням, не піддавайте його впливу сторонніх сил.
6.Тримайте пристрій в приміщенні при кімнатній температурі. Не піддавайте його дії джерел тепла (таких як радіатори, обігрівачі, печі або інші прилади) а також на відкритому сонці. Не ставте пристрій неподалік від джерел відкритого вогню.
7. Не намагайтеся самостійно ремонтувати пристрій. Звертайтеся по допомогу до кваліфікованих фахівців.
8. Щоб уникнути ураження електричним струмом, не піддавайте обладнання впливу води або вологи.

ДЕКЛАРАЦІЯ ВІДПОВІДНОСТІ:
CE Цей пристрій відповідає основним вимогам Директиви 2014/53/ЄС Ради Європейського парламенту від 16 квітня 2014 року.
Перекреслений символ контейнеру для відходів, зображений на пристрої, вказує на те, що після закінчення терміну служби пристрій повинен бути утилізований окремо від звичайних побутових відходів у відповідному пункті утилізації відходів.
Будь ласка, утилізуйте використані батареї відповідно до місцевого законодавства. НЕ кидайте батареї у вогонь. Зняття літійної перезаряджувальної батареї з цього пристрою повинен проводити тільки кваліфікований спеціаліст.
Обмеження використання небезпечних речовин: Цей пристрій відповідає Директиві 2011/65/ЄС Європейського парламенту та Ради Європи від 1 липня 2011 року щодо обмеження використання деяких небезпечних речовин в електричному та електронному обладнанні.

ІНФОРМАЦІЯ ПРО УМОВИ ГАРАНТІЇ:
1.На цей пристрій розповсюджується дія гарантії компанії Divoom. Для отримання повної інформації щодо умов гарантії відвідайте сайт www.Divoom.com. Якщо ви вважаєте, що ваш пристрій виявився несправним у період дії гарантійного терміну, будь ласка, поверніть пристрій туди, де він був придбаний. В якості альтернативи або з будь-яких інших питань або проблем, будь ласка, звертайтеся до служби підтримки за телефоном +0755-86290791 або зв'яжіться з нами електронною поштою info@divoom.com.
2. Якщо протягом 12 (24, якщо цього вимагає місцеве законодавство) місяців після придбання цього пристрою або будь-якої його частини буде доведено, що вони несправні через неякісне виготовлення або дефекти матеріалів, ми на наш вибір відремонтуємо або замінимо його безкоштовно.
3. Разом із дефектним виробом слід надати рахунок-фактуру або квитанцію із зазначенням дати та джерела придбання. Інформація про гарантію на пристрій без рахунку-фактури не надається.
4. Гарантія не поширюється на несправності виробу, викликані використанням аксесуарів та інших периферійних пристроїв, які не є оригінальними аксесуарами марки Divoom й не призначені для використання з цим виробом.
5. Гарантія не поширюється на несправності пристрою, спричинені модифікацією пристрою, ремонтом та розбиранням будь-якою особою, яка не була уповноважена виробником.
6. Гарантія не підлягає передачі іншій особі. Будь-яка несправна одиниця чи деталь стає власністю виробника.
7. Гарантія не поширюється на пошкодження, спричинені неправильним використанням, падінням, ударом чи недбалістю.
8. Клієнт несе відповідальність за витрати на зворотну доставку.

ГАРАНТІЙНИЙ ТАЛОН НА ПРИСТРІЙ

Назва пристрою	
Серійний номер	
Місце придбання	
Дата придбання	
Ім'я власника	
Електронна адреса	
Адреса	

Офіційний сайт:
www.divoom.com/www.divoom-gz.com
Інформація щодо умов гарантії:
https://divoom.com/policies/refund-policy

Найбільш поширені питання:
https://divoom.com/apps/help-center
Електронна адреса служби підтримки:
support@divoom.com
Контактний номер: 0755-86290791

Адреса для ремонту та повернення:
Виробник: Shenzhen Divoom Technology Limited Corporation
Адреса: 1st & 2nd floor, Building No.9, Antuoshan High-tech Industrial Park, Sha'er Community, Shajing Subdistrict, Bao An District, Shenzhen, China 518000.

KOR

안전 지침
사용 전에 이 매뉴얼을 주의 깊게 읽어 주세요. 안전과 최적의 성능을 보장하기 위해까지 지침을 준수하세요.
1.제품을 떨어지지 않고 부상이 발생하지 않도록 안정된 표면에 놓으세요.
2.제품 주변에 통풍을 위한 충분한 공간을확保하세요.
3.기기에 이물을 넣지 마세요.
4.제품을 강하게 떨어뜨리거나 때리지 마세요.
5.열원, 불꽃, 마이크로웨

FCC Warning

This device complies with part 15 of the FCC Rules. Operation is subject to the following two conditions: (1) This device may not cause harmful interference, and (2) this device must accept any interference received, including interference that may cause undesired operation.

Any Changes or modifications not expressly approved by the party responsible for compliance could void the user's authority to operate the equipment.

Note: This equipment has been tested and found to comply with the limits for a Class B digital device, pursuant to part 15 of the FCC Rules. These limits are designed to provide reasonable protection against harmful interference in a residential installation. This equipment generates uses and can radiate radio frequency energy and, if not installed and used in accordance with the instructions, may cause harmful interference to radio communications. However, there is no guarantee that interference will not occur in a particular installation. If this equipment does cause harmful interference to radio or television reception, which can be determined by turning the equipment off and on, the user is encouraged to try to correct the interference by one or more of the following measures:

-Reorient or relocate the receiving antenna.

-Increase the separation between the equipment and receiver.

-Connect the equipment into an outlet on a circuit different from that to which the receiver is connected.

-Consult the dealer or an experienced radio/TV technician for help.

This equipment complies with FCC radiation exposure limits set forth for an uncontrolled environment. This equipment should be installed and operated with minimum distance 20cm between the radiator & your body.

This product complies with the radio interference requirements of the European Community

Product name: Pixel Photo Frame

Product model: TimesFrame Pure

Applicant: Shenzhen Divoom Technology Co.,Ltd.

Address: Unit 1203-06,Building 6B,Convention Bay Zhonggang Plaza,No.83,Zhanjing Zhancheng Community,Fuhai Street,Bao An District,Shenzhen,Guangdong, China

Operation Mode	:	WIFI
Operation Frequency	:	2412~2472MHz
Max. output Power	:	15.44dBm

Operation Mode	:	WIFI
Operation Frequency	:	5150~5250MHz
Max. output Power	:	12.27dBm

Operation Mode	:	WIFI
Operation Frequency	:	5725~5850MHz
Max. output Power	:	10.22dBm

SIMPLIFIED EU DECLARATION OF CONFORMITY

The simplified EU declaration of conformity referred to in Article 10(9) shall be provided as follows:

Hereby, Shenzhen Divoom Technology Co.,Ltd. declares that radio equipment type TimesFrame Pure is in compliance with Directive 2014/53/EU.

This product can be used across EU member states.

This equipment should be installed and operated with minimum distance 20cm between the radiator & your body.

Operation of this device in the band 5150-5250MHz is restricted to indoor use only.