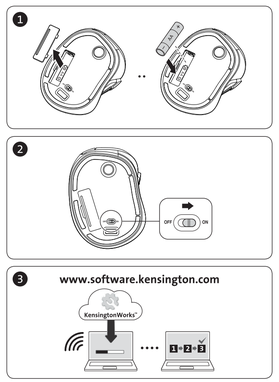
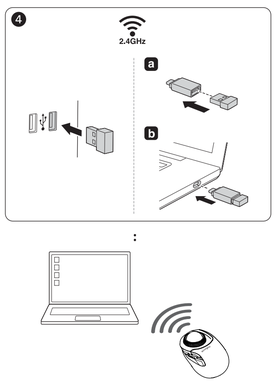
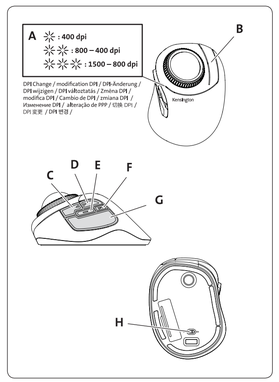
K72362WW_IG
Folded size: 95 mm X 140 mm
Trim size: 665mm X 140 mm



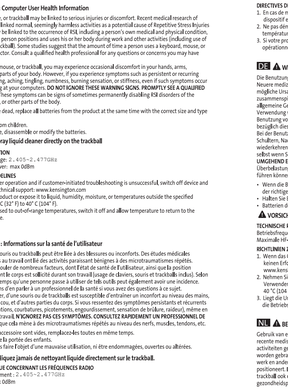
2



3



4



5

6

Wanneer u een toetsenbord, muis of trackball gebruikt, kunt u af en toe een onprettig gevoel in uw handen, armen, schouders, nek of andere lichaamsdelen ervaren. Als u echter symptomen ondervindt zoals aanhoudend of terugkerend pijn, kloppend gevoel, tintelingen, gevoelloosheid, kloppend of brandend gevoel of stijfheid, zelfs wanneer u niet achter uw computer werkt, **NEEMT DEZE WAARSCHUWINGSTEKENS DAN NIET. RAADPLEEG MATTEN EEN GEKWALIFICEERDE GEZONDHEIDSPROFESSIONAL!** Deze symptomen kunnen tekenen zijn van eventueel permanente invaliderende RSI-aandoeningen van de zenuwen, spieren, pezen of andere lichaamsdelen.

- Wanneer de batterijen leeg zijn, vervangt u alle batterijen van het product tegelijk door batterijen met de juiste afmeting en van het juiste type.
- Houd batterijen bij kinderen vandaan.
- Beschadig de batterijen niet, gebruik ze niet op onjuiste wijze, haal ze niet uit elkaar en breng geen wijzigingen aan het product aan.

⚠ WAARSCHUWING: spuit nooit rechtstreeks vloeibare schoonmaakmiddelen op de trackball

TECHNISCHE SPECIFICATIE RADIOFREQUENTIE (RF)
Bedrijfsfrequenties: 2.405–2.477GHz
Maximum RF-outputvermogen: max 0dBm

VEILIGHEIDS- EN GEBRUIKSRICHTLIJNEN

1. Bij afwezigheid van de juiste werking als de klant er niet in slaagt om de problemen op te lossen, dient u het apparaat uit te schakelen en de afdeling Technische ondersteuning van Kensington te bellen. www.kensington.com.
2. Houd het product niet uit elkaar of stel het niet bloot aan vloeistoffen, luchtvochtigheid, vocht of temperaturen buiten het aangegeven bedrijfsbereik van 0 °C (32 °F) tot 40 °C (104 °F).
3. Als uw product wordt blootgesteld aan lagere of hogere temperaturen, schakelt u het apparaat uit en laat u de temperatuur terugkeren naar de normale bedrijfstemperatuur.

⚠ FONTOS: Egészségügyi tájékoztatás számítógép-felhasználók számára

A billentyűzet, egér és hanyattegér használata súlyos ártalmakkal és panaszokkal hozható összefüggésbe. A munkahelyi ártalmak tevékeny végzésük során is kiválthatók terhelés okozta sérüléssel. Ilyen egyik lehetséges okát a hétköznapi, általában ártalmatlan tevékenységekből hosszú összefüggésben. Az RSI kialakulásának hátterében számos különböző tényező állhat. Többek között ezek egyszerű és fizikai jellegűek, általános egészségre, és az, ahogyan munkavégzés és más tevékenységek közben önkéntelen a billentyűzet, egér és hanyattegér használatát a testét használja. Egyes vizsgálatok arra mutatnak rá, hogy a billentyűzet, egér vagy hanyattegér használatával előidézett idő egy további tényező lehet. Forduljon szakképzett egészségügyi szakemberhez, ha a fenti rokolattanokkal kapcsolatban kérdései vagy aggódni merülnének fel.

A billentyűzet, egér vagy hanyattegér használata során előfordulhat, hogy időnként kellemetlen érzést tapasztal a kezében, karjában, nyakában vagy más testrészében. Azonban ha folyamatos vagy visszatérő kellemetlen érzést, fájdalmat, bizsergést, zsibbadást, égő érzést vagy merevséget tapasztal—akkor is ha a fenti tünetek olyankor jelentkeznek, amikor egyen nem végez billentyűzés a számítógépen, **NE HAGYJA FIGYELMEN KÍVÜL EZEKET A FIGYELMEZTETŐ JELEKET! HALADÉKTALANUL KERESSEN FEL EGY SZAKÉRTETT EGÉSZSÉGÜGYI SZAKEMBERT.** Ellenőrizhető, hogy a fokozott tünetek az olyan, ismert, más és más testrészeket történő károsodásból eredő RSI-betegséget jelezhetik.

- Ha az akkumulátor teljesen lemerült, távolítsa el a készülékből, és azonnal cserélje ki a megfelelő méretű és típusú akkumulátorra.
- Az akkumulátor gyermekektől távol tartandó.
- Ne használja megsérült/szétesett készülékét.

⚠ VIGYÁZAT: Ne fogjon folyékony tisztítószert közvetlenül a hanyattegérre.

RF MŰSZAKI ADATOK
Üzemi frekvenciatartomány: 2.405–2.477GHz
Maximum rádiófrekvenciás kimenő teljesítmény: max 0dBm

BIZTONSÁGA ÉS HASZNÁLATI ÚTMUTATÓ

1. Amennyiben a keresőtrés működése nem megfelelő, és a felhasználó által kezdeményezett hibaelhárítás sikertelen, kapcsolja ki a készüléket, és hívja a Kensington műszaki támogatást nyújtó szakembereit. www.kensington.com
2. Ne szerelje szét a terméket, és ne tegye ki bármilyen folyadék, nedvesség, illetve olyan hőmérséklet hatásának, amely kívülesik a működéshez meghatározott 0–40 °C-os tartományon.
3. Amennyiben a terméket olyan hőmérsékletnek tesz, amely a tartományon kívül esik, kapcsolja ki a készüléket, és várja meg, amíg a hőmérséklet visszatér a normál működéshez szükséges tartományba.

8

CZ ⚠ DŮLEŽITÉ UPOZORNĚNÍ: Zdravotní informace pro počítačové uživatele

Používání klávesnice, myší či trackballu může způsobovat závažná zranění či obtíže. Při nedodržení likvidních výsledků pracovních úrazů se zjistilo, že normální a zdánlivě neškodné činnosti mohou být příčinou úrazů z opakovaného namáhání (RSI). S vyskytem RSI souvisí řada faktorů, jako je celkový zdravotní a fyzický stav osoby nebo pozice a používání triku při pracovních a jiných činnostech (včetně používání klávesnice, myší či trackballu). Podle některých studií na tento výskyt může mít vliv i doba, po kterou člověk používá klávesnici, myš či trackball. Případné dotazy a nejasnosti ohledně takových rizikových faktorů poberte s kvalifikovaným zdravotníkem.

Při používání klávesnice, myši či trackballu můžete občas v rukou, pažích, krku či jiných částech těla pociťovat zdravotní potíže. Může jít o přetrvávající pocity bolesti či opakované nepohodlí, různé bolesti, bolest svalů, mravenčení, pocit necitlivosti, pálení nebo ztuhlost, které se mohou projevovat i v době, kdy počítač nepoužíváte. **TATO VAROVNÁ ZNAMENÍ NEZANEDBÁVEJTE. NEPRODLENĚ SE OBRAŤTE NA KVALIFIKOVANÉHO ZDRAVOTNÍKA.** Podobné příznaky mohou být znamením trvalého postižení nervů, svalů, šlach či jiných částí těla v důsledku opakovaného namáhání.

- Když se baterie vybijí, vyměňte je všechny zároveň za baterie nové a stejné velikosti a typu.
- Baterie uchovávejte mimo dosah dětí.
- Baterie nerozebírejte, nepoškozujte, nerozebírejte ani neupravujte.

⚠ UPOZORNĚNÍ: Na trackball nikdy přímo nenanášejte tekuté čisticí prostředky.

TECHNICKÉ ÚDAJE VYSOKOFREKVENČNÍHO ZAŘÍZENÍ
Provozní frekvenční rozsah: 2.405–2.477GHz
Max. výstupní vysílací výkon: max 0dBm

BEZPEČNOST A POKYNY K POUŽÍVÁNÍ

1. Pokud zařízení přestane fungovat správně a zákaznickou pokusy o vyřešení potíží budou neúspěšné, vypněte zařízení a obraťte se na technickou podporu společnosti Kensington na adrese www.kensington.com.
2. Produkt nerozebírejte ani jej nevystavujte kapalinám, vlhkosti nebo teplotám mimo uvedený provozní rozsah 0° C až 40° C.
3. Jestliže dojde k vystavení produktu teplotám mimo uvedený rozsah, vypněte jej a vyčkejte, dokud se teplota nevrátí do běžného provozního rozsahu.

IT ⚠ IMPORTANTE: Informazioni per la salute dell'utente al computer

L'utilizzo di una tastiera, un mouse o una trackball può essere legato a gravi lesioni o disagi. Recenti ricerche mediche in materia di infortuni sull'lavoro hanno individuato in attività normali e apparentemente innocue una possibile causa di lesione da stress ripetitivo (RSI, Repetitive Stress Injuries). Sono numerosi i fattori che possono essere collegati alle lesioni RSI, tra cui la condizione medica e fisica di una persona. Il suo stato di salute complessivo, le modalità con cui si posiziona e si utilizza il corpo durante il lavoro e altre attività (tra cui l'uso di tastiera, mouse o trackball). Alcuni studi suggeriscono che anche il tempo trascorso nell'uso di tastiera, mouse o trackball possa essere un fattore sostenente di una lesione RSI. Si consiglia di rivolgersi a un medico per qualsiasi dubbio o domanda relativamente a questi fattori di rischio.

Durante l'uso di una tastiera, un mouse o una trackball, è possibile talvolta avvertire un senso di fastidio a mani, braccia, spalle, collo o altre parti del corpo. Tuttavia, se si avvertono sintomi quali fastidio permanente o ricorrente, dolore lieve, fanciullare o pulsante, formicolio, intorpidimento, sensazione di bruciore o rigidità, anche qualora tali sintomi compaiano mentre non si sta lavorando su un computer, **NON IGNORARE QUESTI SEGNALI DI PERICOLO. RIVOLGERSI IMMEDIATAMENTE A UN MEDICO.** Questi sintomi possono essere indice di lesioni RSI permanentemente invalidanti di nervi, muscoli, tendini o altre parti del corpo.

- Quando risultano scariche, sostituire tutte le batterie del prodotto contemporaneamente, utilizzando batterie sostitutive del tipo e del formato corretti.
- Tenere le batterie lontano dalla portata dei bambini.
- Non utilizzare in modo improprio, danneggiare, smontare o modificare le batterie.

⚠ ATTENZIONE: non spruzzare detergenti liquidi direttamente sulla trackball

SPECIFICA TECNICA RF
Intervallo Frequenza operativa: 2.405–2.477GHz
Potenza di uscita RF massima: max 0dBm

9

LINEE GUIDA PER L'UTILIZZO E LA SICUREZZA

1. Se il dispositivo non funziona in modo corretto o se le procedure di risoluzione problemi non hanno avuto esito, spegnere il dispositivo e contattare l'assistenza tecnica di Kensington: www.kensington.com
2. Non smontare il prodotto o esporlo a liquidi, umidità o temperature al di fuori dell'intervallo di funzionamento specificato: da 0° C (32° F) a
3. Se il prodotto viene esposto a temperature al di fuori dell'intervallo di funzionamento specificato, spegnerlo e lasciarlo raffreddare fino alla temperatura normale.

ES ⚠ IMPORTANTE: Información sobre salud del usuario de ordenador

El uso de teclados, ratones o trackballs puede generar graves lesiones o molestias. Recientes investigaciones médicas sobre lesiones ocupacionales han identificado las actividades normales, aparentemente inofensivas, como una causa potencial de lesiones por esfuerzos repetitivos (conocidas en inglés como Repetitive Strain Injuries, «RSI»). Pueden existir varios factores que estén relacionados con la aparición de las RSI, incluyendo la propia condición médica y física de una persona, su estado general de bienestar y los modos en que el cuerpo durante el trabajo y otras actividades (incluyendo el uso de un teclado, ratón o trackball). Algunos estudios sugieren que la cantidad de tiempo que una persona utiliza un ratón, teclado o trackball podría ser también un factor. Consulte con un profesional sanitario cualificado si tiene alguna pregunta o preocupación sobre estos factores de riesgo.

Al utilizar un ratón, teclado o trackball, puede que experimente ciertas molestias ocasionales en las manos, brazos, hombros, cuello u otras partes del cuerpo. Sin embargo, si sufre estos síntomas, como molestias persistentes o recurrentes, dolores, punzadas, hormigueo, entumecimiento, sensación de ardor o rigidez, incluso si dichos síntomas se producen mientras no está trabajando en un ordenador, **NO IGNORE ESTAS SEÑALES DE ADVERTENCIA. CONSULTE CUANTO ANTES A UN PROFESIONAL SANITARIO.** Estos síntomas pueden ser señales de desórdenes por RSI de los nervios, músculos, tendones u otras partes del cuerpo que, a veces, incapacitan permanentemente.

- Cuando las pilas se agoten, reemplace todas las pilas del producto al mismo tiempo por otras del tamaño y tipo correctos.
- Mantenga las pilas alejadas de los niños.
- No dañe, desmonte, modifique ni utilice indebidamente las pilas.

⚠ PRECAUCIÓN: Nunca rocíe líquidos de limpieza directamente en el trackball

ESPECIFICACIONES TÉCNICAS DE RADIOFRECUENCIA
Rango de frecuencia operativa: 2.405–2.477GHz
Potencia de salida de RF máxima: max 0dBm

DIRECTRICES DE USO Y SEGURIDAD

1. En ausencia de un funcionamiento correcto y si la solución de problemas iniciada por el cliente no da resultado, apague el dispositivo y póngase en contacto con el servicio técnico de Kensington: www.kensington.com
2. No desmonte el producto ni lo exponga a líquidos, humedad, condensación o temperaturas fuera del rango de funcionamiento especificado de 0° C (32° F) a 40° C (104° F
3. Si el producto ha estado expuesto a temperaturas excesivamente altas o bajas, apáguelo y deje que vuelva a una temperatura dentro del rango normal de funcionamiento

PL ⚠ WAŻNE: Informacje o zdrowiu użytkownika komputera

Używanie klawiatury, myszy lub trackballa może być powiązane z poważnymi obrażeniami lub dyskomfortem. Ostatnie badania medyczne dotyczące urazów przy pracy połączyły normalne, pozornie nieszkodliwe działania jako potencjalną przyczynę urazów związanych z powtarzalnym stresem (RSI, Repetitive Stress Injuries). Z występowaniem RSI może być związanych wiele czynników, w tym stan zdrowia i kondycja fizyczna danej osoby, ogólny stan zdrowia oraz sposób, w jaki osoba ustawia i wykorzystuje swoje ciało podczas pracy i innych czynności (w tym używanie klawiatury, myszy lub trackballa). Niektóre badania sugerują, że czynnikiem może również być ilość czasu, przez który ktoś używa klawiatury, myszy lub trackballa. W przypadku jakichkolwiek pytań lub wątpliwości związanych z tymi czynnikami ryzyka skonsultuj się z lekarzem.

10

Korzystając z klawiatury, myszy lub trackballa, możesz doświadczyć okazjonalnego dyskomfortu w rękach, ramionach, ramionach, czy lub innych częściach ciała. Jednak w przypadku wystąpienia takich objawów jak utrzymujący się ból, nawracający dyskomfort, ból, pulsowanie, mrowienie, uczucie drętwienia lub sztywności, nawet jeśli takie objawy wystąpią, gdy nie pracujesz przy komputerze, **NIE NALEŻY ICH IGNOROWAĆ! TYCH SYGNAŁÓW OSTRZEGAWCZYCH. NIEZWŁOCZNIE SKONTAKTUJ SIĘ Z LEKARZEM.** Objawy te mogą być oznaką niekiedy trwałych zaburzeń chorobami RSI w nerwach, mięśniach, ścięgnach lub innych częściach ciała.

- Po rozładowaniu baterii wymień : wszystkie baterie z produktu w tym samym czasie, zwracając uwagę na typ i ustawienie.
- Trzymaj baterie z dala od dzieci.
- Nie wolno niewłaściwie używać, uszkadzać, demontować ani modyfikować baterii.

⚠ OSTRZEŻENIE: Nie rozpylaj środka czyszczącego bezpośrednio na trackball

DANE TECHNICZNE RF
Częstotliwość robocza: 2.405–2.477GHz
Szczytowa moc wyjściowa: max 0dBm

ZASADY BEZPIECZEŃSTWA

1. Jeśli urządzenie nie pracuje odpowiednio, a próba rozwiązania problemu przez klienta nie powiodła się, należy wyłączyć urządzenie i skontaktować się z pomocą techniczną Kensington: www.kensington.com
2. Nie wolno demontować produktu ani narażać go na działanie cieczy, wilgoci lub temperatury spoza zakresu 0–40°C (32–104°F).
3. Jeśli produkt zostanie narażony na temperatury spoza tego zakresu, należy go wyłączyć i poczekać na przywrócenie prawidłowej temperatury

RU ⚠ ВАЖНО! Медицинская информация для пользователей компьютера

Использование клавиатуры, мыши или трекбола может вызывать серьезные травмы или дискомфорт. Как показывают новейшие медицинские исследования профессионального травматизма, обычные, почти неприметные повседневные действия могут являться причиной травм, связанных с повторяющимися стрессами. Многие факторы могут провоцировать возникновение «туннельного синдрома», включая иные заболевания и физическое состояние, общее самочувствие, особенности расположения и использования тела во время работы и другие занятия (включая работу с клавиатурой, мышью, трекболом). Согласно некоторым исследованиям, одним из таких факторов может быть продолжительность использования клавиатуры, мыши или трекбола. По любым вопросам, связанным с перечисленными факторами риска, обращайтесь к квалифицированному медицинскому работнику.

При использовании клавиатуры, мыши или трекбола можно испытывать периодически возникающий дискомфорт в кистях рук, руках, плечах, шее или других частях тела. Однако в случае возникновения таких симптомов, как стойкий или повторяющийся дискомфорт, боль, пульсация, покалывание, онемение, жжение или скованность, даже если эти симптомы проявляются, когда вы не работаете за компьютером, **НЕ ИГНОРИРУЙТЕ ЭТИ СИГНАЛЫ. НЕЗАМЕДЛИТЕЛЬНО СВЯЖИТЕСЬ С КВАЛИФИЦИРОВАННЫМ МЕДИЦИНСКИМ РАБОТНИКОМ.** Эти симптомы могут указывать на инвалидизирующие заболевания нервов, мышц, сухожилий или других частей тела, вызванные чрезмерными нагрузками.

- Все разряженные батарейки следует заменять одновременно на батарейки подходящего размера и типа.
- Храните батарейки в недоступном для детей месте.
- Запрещается использовать не по назначению, повреждать, разбирать или модифицировать батарейки.

⚠ ВНИМАНИЕ! Не распыляйте чистящее средство непосредственно на трекбол

ТЕХНИЧЕСКИЕ ХАРАКТЕРИСТИКИ РАДИОЧАСТОТНОГО ИЗЛУЧЕНИЯ
Диапазон рабочих частот: 2.405–2.477GHz
Максимальная выходная радиочастотная мощность: max 0dBm

РУКОВОДСТВО ПО БЕЗОПАСНОСТИ И ИСПОЛЬЗОВАНИЮ

1. Если при неправильной работе не удается устранить неполадки самостоятельно, выключите устройство и обратитесь в службу технической поддержки Kensington: www.kensington.com
2. Не разбирайте устройство и не подвергайте его воздействию жидкостей, влаги и температур вне указанных рабочих диапазонов от 0° С (32 °F) до 40 °C (104 °F).
3. Если устройство подвергается воздействию недопустимых температур, выключите его и дождитесь возврата допустимой рабочей температуры

11

FR ⚠ IMPORTANTE: Informations sur la santé de l'utilisateur

L'utilisation de claviers, souris ou trackballs peut être liée à des blessures ou inconforts. Des études médicales récentes sur les blessures au travail ont lié des activités paraissant bénignes à des microtraumatismes répétés. Ces derniers peuvent résulter de nombreux facteurs, dont l'état de santé de l'utilisateur, ainsi que la position adoptée et la manière dont le corps est sollicité durant son travail (usage de claviers, souris et trackballs inclus). Selon certaines recherches, le temps qu'une personne passe à utiliser de tels outils peut également avoir une incidence. Nous vous recommandons d'en parler à un professionnel de la santé si vous avez des questions à ce sujet.

L'usage répété d'un clavier, d'une souris ou de trackballs est susceptible d'entraîner un inconfort au niveau des mains, des bras, des épaules, du cou, et d'autres parties du corps. Si vous ressentez des symptômes persistants et récurrents (inconfort, douleur, pulsations, courbatures, picotements, engourdissement, sensation de brûlure, raideur), même en dehors de ses heures de travail, **N'IGNOREZ PAS CES SYMPTÔMES. CONSULTEZ RAPIDEMENT UN PROFESSIONNEL DE LA SANTÉ.** Il est possible que cela mène à des microtraumatismes répétés au niveau des nerfs, muscles, tendons, etc.

- Lorsque les piles d'un accessoire sont vides, remplacez-les toutes en même temps.
- Gardez les piles hors de la portée des enfants.
- Celles-ci ne doivent pas faire l'objet d'une mauvaise utilisation, ni être endommagées, ouvertes ou altérées.

⚠ ATTENTION : n'appliquez jamais de nettoyant liquide directement sur le trackball.

SPÉCIFICATION TECHNIQUE CONCERNANT LES FRÉQUENCES RADIO
Fréquence de fonctionnement : 2.405–2.477GHz
Sortie RF maximale : max 0dBm

12

DIRECTIVES DE SÉCURITÉ ET D'UTILISATION

1. En cas de mauvais fonctionnement et si le dépannage entamé par le client s'avère infructueux, éteindre le dispositif et appeler l'assistance technique de Kensington. www.kensington.com.
2. Ne pas démonter le produit ou le faire entrer en contact avec des liquides, l'exposer à l'humidité ou à des températures sortant des plages opérationnelles spécifiées, qui vont de 0° C à 40° C.
3. Si votre produit est exposé à des températures extrêmes, l'éteindre et laisser la température revenir à la plage opérationnelle normale.

DE ⚠ WICHTIG: Gesundheitshinweise für Computerbenutzer

Die Benutzung von Tastatur, Maus oder Trackball kann zu schweren Verletzungen oder Beschwerden führen. Neuere medizinische Untersuchungen haben herausgefunden, dass scheinbar harmlose Aktivitäten als mögliche Ursache für Überbelastungsverletzungen dienen. Beim Auftreten von Überbelastungssymdromen können viele Faktoren zusammenspielen. Hier sind beispielsweise die medizinische und körperliche Verfassung einer Person, ihre allgemeine Gesundheit sowie die Körperhaltung bei der Arbeit und anderen Aktivitäten (einschließlich der Verwendung von Tastatur, Maus oder Trackball) zu nennen. Einige Studien legen nahe, dass auch die Dauer der Benutzung von Tastatur, Maus oder Trackball ein Faktor sein kann. Wenden Sie sich bei Fragen oder Bedenken bezüglich dieser Risikofaktoren an qualifizierte medizinische Fachkräfte.

Bei der Benutzung von Tastatur, Maus oder Trackball kann es gelegentlich zu Beschwerden in Händen, Armen, Schultern, Nacken oder anderen Körperteilen kommen. Wenn Sie jedoch Symptome wie anhaltende oder wiederkehrende Beschwerden, Schmerzen, Pochen, Ziehen, Kribbeln, Taubheitsgefühl, Brennen oder Steifheit spüren, selbst wenn Sie nicht am Computer arbeiten, dann **IGNORIEREN SIE DIESE WARNSIGNALE NICHT. SUCHEN SIE UMGEHEND EINE QUALIFIZIERTE MEDIZINISCHE FACHKRAFT AUF.** Diese Symptome können Anzeichen für Überbelastungen von Nerven, Muskeln, Sehnen oder anderen Körperteilen sein, die zu dauerhaften Behinderungen führen können.

- Wenn die Batterien leer sind, ersetzen Sie sämtliche Batterien aus dem Produkt gleichzeitig durch neue Batterien der richtigen Größe und Art.
- Halten Sie Batterien von Kindern fern.
- Batterien dürfen nicht zweckentfremdet, beschädigt, zerlegt oder modifiziert werden.

⚠ VORSICHT: Sprühen Sie den Reiniger nicht direkt auf den Trackball.

TECHNISCHE RF-SPEZIFIKATION
Betriebsfrequenzbereich: 2.405–2.477GHz
Maximale HF-Ausgangsleistung: max 0dBm

RICHTLINIEN ZUR SICHEREN VERWENDUNG

1. Wenn das Gerät nicht korrekt funktioniert und die üblichen Fehlerbehebungsmaßnahmen durch den Kunden keinen Erfolg bewirken, schalten Sie das Gerät aus und wenden Sie sich an den Kundendienst von Kensington www.kensington.com.
2. Nehmen Sie das Produkt nicht auseinander und setzen Sie das Produkt weder Nässe noch Feuchtigkeit aus. Verwenden Sie das Produkt nur, wenn die Betriebstemperatur im zulässigen Bereich 32 °F (32 °F) bis 40 °C (104 °F) liegt.
3. Liegt die Umgebungstemperatur außerhalb des zulässigen Bereichs, schalten Sie das Gerät aus und warten Sie, bis die Betriebstemperatur sich im zulässigen Bereich stabilisiert hat.

NL ⚠ BELANGRIJK: gezondheidsinformatie voor computergebruikers

Gebruik van een toetsenbord, muis of trackball kan verband houden met ernstige aandoeningen of ongemak. In recente medische onderzoeken naar arbeidsgerelateerde aandoeningen worden normale, schijnbaar onschadelijke activiteiten gezien als mogelijke oorzaak van RSI (Repetitive Stress Injuries). Veel factoren kunnen in verband worden gebracht met RSI, bijvoorbeeld de medische en fysieke toestand van een persoon en hoe een persoon tijdens werk en andere activiteiten (waarbij een toetsenbord, muis of trackball worden gebruikt) zijn of haar lichaam positioneert. In bepaalde studies wordt gesuggereerd dat de tijdsduur van gebruik van een toetsenbord, muis of trackball ook een factor kan zijn. Als u vragen over deze risicofactoren hebt of u er ongerust over bent, kunt u een gezondheidsprofessional raadplegen.

13

Kensington and the ACCO name and design are registered trademarks of ACCO Brands. All other registered and unregistered trademarks are the property of their respective owners.
©2020 Kensington Computer Products Group, a division of ACCO Brands. Any unauthorized copying, duplicating, or other reproduction of the contents hereof is prohibited without written consent from Kensington Computer Products Group. All rights reserved. 04/20

Kensington Computer Products Group
A Division of ACCO Brands
1500 Fashion Island Blvd. 3rd Floor
San Mateo, CA 94404, USA

Importer:
UFTZ ACCO Brands GmbH & Co KG
Siemensstraße 64
70469 Stuttgart
Germany

ACCO Brands Chile S.A.,
Avda. Presidente Riesco # 5711,
oficina 201
Las Condes, Santiago, Chile
CP 7561114
www.accobrands.cl

Forgalmazza:
Esselte Kft, Vác út 76. V. torony
3. emelet,
1133 Budapest,
Magyarország

Изнесител:
ООО «Эксимчем», Россия,
Московская область, г. Химки
Вашутино поселок, д.3, тел.
+74995935-27-50

广州市宝润贸易有限公司
广州市天河区林和路139号
仲恺国际化创大厦，邮编510620
电话: 400 820 4399
网址: https://www.kensington.com/zh-cn/
邮箱: infoac@kensington.com

ACCO Brands Canada Inc
7361 Bramalea Rd
Mississauga, ON L5S 1C4
https://accobrandscanada.com/

Importado e Distribuído por:
TBBrio Produtos De Papelaria Ltda
CNPJ: 44.990.901/0001-48
Rua Aymorés, 6 – Bauru/SP – Brasil
CEP 17013-900
sac@tbbrio.com.br

Дистрибьютор:
Esselte Polska Sp. z o.o., ul.
Przemysłowa 11A, 26-900
Kozienice,
Импортеры: "АСДИ Кензингтон" АК,
Алматы г., Сейфуллина дом 485/191

アコ・ブランズ・ジャパン株式会社
〒164-0721
東京都中野区本町1-32-2
ハーミテージ一14F
https://www.kensington.com/ja-jp
E-MAIL: JPKensington@acco.com

ACCO Brands Australia + Kensington
2 Coronation Avenue
Kings Park NSW 2148
Australia

Distribuitor:
Esselte Sales SRL,
Gheorghe Tătarca 127C,
Sector 2, Bucureşti,
România

Distribuitor:
Esselte, s.r.o., V Lužích 818,
142 00 Praha 4,
Česká republika

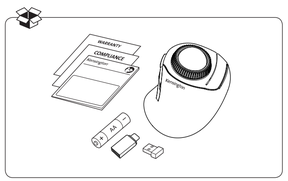
Дистрибьютор:
Есселте Пожаска Сп. з о.о., кулица Пшемисловa, 11А, 26-900 Козенице,

K72362/K72363

901-0165-00

Kensington

Orbit Fusion™ Wireless Trackball
Orbit Fusion™ 무선 트랙볼
Orbit Fusion™ 无线轨迹球



kensington.com/register

14