How do I connect to the projector?

- Please refer to the manual on the included CD for more details.

## 1 Plug the dongle into a USB port on the projector

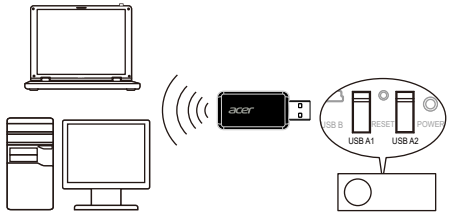


**Model: UWA4**

P/N 36.8SQ07G001-A

Branchez la clé dans un port USB sur le projecteur
Schließen Sie das Dongle an einen USB-Port des Projektors an
Collegare il trasmettitore ad una porta USB sul proiettore
Conecte el dispositivo en el puerto USB del proyector
Ligue o adaptador à porta USB do projector
Steek de dongle in een usb-poort van de projector
Colokkan dongle ke port USB pada proyektor
Připojte vysílač do portu USB na projektoru
Podłącz nadajnik do portu USB projektora
Подсоедините адаптер к порту USB на проекторе
Harici aygıtı, projektördeki bir USB bağlantı noktasına takın
Συνδέστε τον πομπό σε θύρα USB του προβολέα
Csatlakoztassa a háttértároló eszközt a projektor USB portjába
Zapojte adaptér do portu USB na projektore
Plugg donglen inn i en USB-port på projektoren
Sæt dongle'n i en USB-port på projektoren
Liitä käyttöavain projektorin USB-porttiin
Anslut hårdvarunyckeln till en USB-port på projektorn
Вставте заглушку в порт USB на проекторі
Cắm bộ thu phát vào cổng USB trên máy chiếu
Utaknite modul u USB priključak projektora
Conectaţi cheia la un port USB al proiectorului
Vstavite ključ v vrata USB na projektorju
Включете ключа в USB порта на проектора
Predajnik umetnite u USB priključak na projektoru
将发射器插入投影机上的USB端口
將傳輸器插入投影機上的USB連接埠
プロジェクタのUSB ポートにトランスミッターを接続します
동글을 USB 포트에 연결
เสียบดองเกิลลงในพอร์ต USB บนโปรเจคเตอร์
قم بتوصيل جهاز الإرسال بمنفذ USB على المسقاط

## 2 Connect your device to projector using Wi-Fi

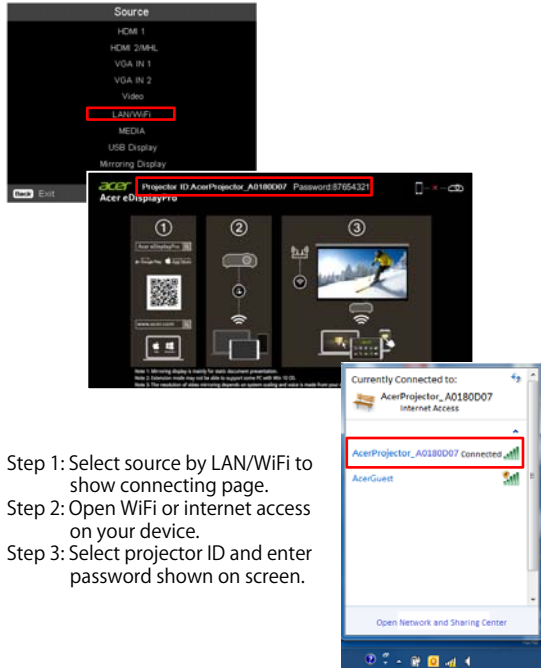


Step 1: Select source by LAN/WiFi to show connecting page.
Step 2: Open WiFi or internet access on your device.
Step 3: Select projector ID and enter password shown on screen.

Connectez votre appareil au projecteur via Wi-Fi
Verbinden Sie Ihr Gerät über Wi-Fi mit dem Projektor
Collegare il dispositivo al proiettore tramite Wi-Fi
Conecte su dispositivo al proyector a través de Wi-Fi
Ligue o seu dispositivo ao projector através de Wi-Fi
Sluit uw apparaat op de projector aan via wi-fi
Sambungkan perangkat pada proyektor menggunakan Wi-Fi
Připojte zařízení k projektoru pomocí Wi-Fi
Połącz urządzenie z projektorem przez Wi-Fi
Подключите ваше устройство к проектору посредством Wi-Fi
Aygıtınızı Wi-Fi kullanarak projektöre bağlayın
Συνδέστε τη συσκευή σας στον προβολέα μέσω Wi-Fi
Csatlakoztassa a készülékét a projektorhoz WiFi-n keresztül
Pripojte zariadenie k projektoru pomocou Wi-Fi
Koble enheten til projektoren ved hjelp av Wi-Fi
Opret forbindelse fra enheden til projektoren med Wi-Fi
Liitä laite projektoriin Wi-Fi-yhteydellä
Anslut din enhet till projektorn genom att använda Wi-Fi
Підключіть пристрій до проектора через Wi-Fi
Kết nối thiết bị của bạn với máy chiếu qua mạng Wi-Fi
Povežite uređaj sprojektorom pute Wi-Fi veze
Conectaţi dispozitivul la proiector prin Wi-Fi
Svojo napravo priključite na projektor preko brezžičnega omrežja
Свържете устройството към проектора чрез Wi-Fi
Povežite svoj uređaj sa projektorom koristeći Wi-Fi
用Wi-Fi连接设备至投影机
使用Wi-Fi將裝置連線至投影機
Wi-Fi を使ってデバイスをプロジェクタに接続します
Wi-Fi를 사용하여 장치를 프로젝터에 연결
เชื่อต่ออุปกรณ์ของคุณเข้ากับโปรเจคเตอร์โดยใช้ Wi-Fi
قم بتوصيل جهازك بالمسقاط باستخدام Wi-Fi

## 3 Install the projection application required by your device

Step 1: Open browser.
Step 2: Enter 192.168.168.1 to access web page.
Step 3: Login in with password: Admin
(User Name default: Administrator)
Step 4: Download APP and finish installation.

Installez l'application de projection requise par votre appareil
Installieren Sie die Projektionsapplikation, welche von Ihrem Gerät benötigt wird
Installare l'applicazione di proiezione richiesta dal dispositivo
Instale la aplicación de proyección requerida por su dispositivo
Instale a aplicação de projecção para o seu dispositivo
Installeer de projectietoepassing die nodig is voor uw apparaat
Instal aplikasi proyeksi yang diminta perangkat Anda
Nainstalujte projekční aplikaci požadovanou vašim zařízením
Zainstaluj wymaganą przez urządzenie aplikację do projekcji
Установите приложение для проецирования, необходимое для вашего устройства
Aygıtınızın gerektirdiği projeksiyon uygulamasını yükleyin
Εγκαταστήστε την εφαρμογή προβολής που χρειάζεται η συσκευή σας
Telepítse a készüléke által igényelt kivetítő alkalmazást
Nainštalujte aplikáciu na premietanie vyžadovanú zariadením
Installer projeksjonsapplikasjonen som enheten krever
Installer projektionsprogrammer, som krævet af enheden
Asenna laitteesi vaatima projektiosovellus
Installera det projektionsprogram som krävs av enheten
Інсталюйте задачу проекції на вимогу пристрою
Cài đặt ứng dụng chiếu như yêu cầu bởi thiết bị của bạn
Instalirajte potrebnu aplikaciju za projekciju na uređaju
Instalaţi aplicaţia de proiecţie necesară pentru dispozitivul dumneavoastră
Namestite projekcijsko aplikacijo, ki jo zahteva naprava
Инсталирайте приложението за проектиране, което се изисква от Вашето устройство
Instalirajte aplikaciju za projekcije koje zahteva vaš uređaj
安装设备所需的投影机应用程序
安裝裝置所需要的投影應用程式
デバイスが必要とする投写アプリケーションをインストールします
장치에 필요한 영사 응용 프로그램 설치
**ติดตั้งแอพพลิเคชันการฉายภาพโดยอุปกรณ์ของคุณ**
قم بتثبيت تطبيق الإسقاط المطلوب لدى جهازك

## 4 Use the installed App to start projection

Utilisez l'appli installée pour démarrer la projection
Verwenden Sie die installierte Applikation, um mit der Projektion zu beginnen
Utilizzare l'applicazione installata per avviare la proiezione
Utilice la aplicación instalada para iniciar la proyección.
Utilize a aplicação instalada para iniciar a projecção
Gebruik de geïnstalleerde app om de projectie te starten
Gunakan Aplikasi yang diinstal untuk memulai proyeksi
Pomocí aplikace zahajte projekci
Użyj zainstalowaną aplikację do rozpoczęcia projekcji
Начните проецирование при помощи установленного приложения
Projeksiyonu başlatmak için yüklü uygulamayı kullanın
Χρησιμοποιήστε την εγκατεστημένη εφαρμογή για έναρξη της προβολής
Használja a telepített alkalmazást a vetítés megkezdéséhez
Použite nainštalovanú aplikáciu na spustenie premietania
Bruk den installerte applikasjonen til å starte projeksjon
Brug det installerede program til at starte projektionen
Aloita projektorin käyttö asentamallasi sovelluksella
Använd installerad app för att starta projektionen
Починайте робити проекцію з інстальованою задачею
Sử dụng ứng dụng vừa cài đề bắt đầu chiếu
Uz pomoć instalirane aplikacije pokrenite projekciju
Utilizaţi aplicaţia instalată pentru a începe proiecţia
Nameščeno aplikacijo uporabite za začetek projekcije
Използвайте инсталираното приложение, за да стартирате проектирането
Pomoću instalirane aplikacije pokrenite projekciju
用已安裝的应用程序启动投影机
使用已安裝的應用程式開始投影
インストールしたアプリを使って投写を開始します
설치된 응용 프로그램으로 영사 시작
**ใช้แอพพลิเคชันที่ติดตั้งเพื่อเริ่มฉายภาพ**
استخدم التطبيق المثبت لبدء الإسقاط

**Federal Communications Commission (FCC) Statement**

**15.21**

**You are cautioned that changes or modifications not expressly approved by the part responsible for compliance could void the user's authority to operate the equipment.**

**15.105(b)**

**This equipment has been tested and found to comply with the limits for a Class B digital device, pursuant to part 15 of the FCC rules. These limits are designed to provide reasonable protection against harmful interference in a residential installation. This equipment generates, uses and can radiate radio frequency energy and, if not installed and used in accordance with the instructions, may cause harmful interference to radio communications. However, there is no guarantee that interference will not occur in a particular installation. If this equipment does cause harmful interference to radio or television reception, which can be determined by turning the equipment off and on, the user is encouraged to try to correct the interference by one or more of the following measures:**

**-Reorient or relocate the receiving antenna.**

**-Increase the separation between the equipment and receiver.**

**-Connect the equipment into an outlet on a circuit different from that to which the receiver is connected.**

**-Consult the dealer or an experienced radio/TV technician for help.**

**15.19**

**This device complies with Part 15 of the FCC Rules.**

**Operation is subject to the following two conditions:**

**1) this device may not cause harmful interference and**

**2) this device must accept any interference received, including interference that may cause undesired operation of the device.**

**FCC RF Radiation Exposure Statement：**

**"For body worn operation, this device has been tested and meets FCC RF exposure guidelines when used with an accessory that contains no metal and that positions the device a minimum of 5mm from the body. Use of other accessories may not ensure compliance with FCC RF exposure guidelines."**

**FCC 5G Statement:**

**LE-LAN devices are restricted to indoor operation only in the band 5150-5250 MHz.**