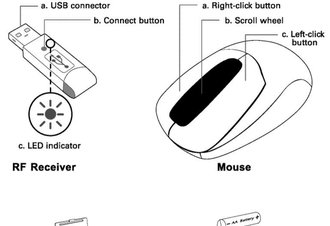
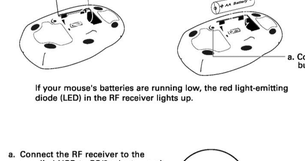
CREATIVE FreePoint 3500 Quick Start

Quick Start



If your mouse's batteries are running low, the red light-emitting diode (LED) in the RF receiver lights up.



- Windows 98 and 98 SE users may need to install device drivers. For more information, see "Step 4: Installing Device Drivers and Software".
- To exit power saving mode, click a mouse button.

Copyright © 2005 Creative Technology Ltd. All rights reserved. The Creative logo and FreePoint are registered trademarks or trademarks of Creative Technology Ltd. Windows is a registered trademark of Microsoft Corporation. All rights reserved. All other logos, brand or product names are trademarks or registered trademarks of their respective holders and are hereby recognised as such. All specifications are subject to change without notice. Actual contents may differ slightly from those pictured.

P/N:03000000003I8 Rev.B

Démarrage rapide

Récepteur RF
a. Connecteur USB
b. Bouton de connexion
c. Indicateur lumineux

Souris
a. Bouton droit
b. Roulette de défilement
c. Bouton gauche

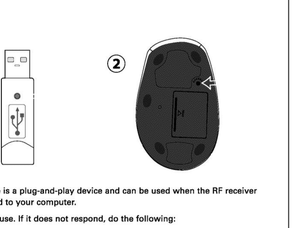
a. Bouton de connexion
Si les batteries de votre souris sont presque déchargées, le bouton de connexion situé sur le récepteur clignote lentement.

a. Branchez le récepteur RF à l'adaptateur USB PS/2 fourni, puis connectez l'adaptateur au port souris PS/2. La voyant lumineux vert du récepteur RF clignote.

Adaptateur USB à PS/2.

b. Branchez le connecteur USB au port USB de votre ordinateur. Le voyant lumineux vert du récepteur RF clignote.

- Les utilisateurs de Windows 98 et Deuxième Edition doivent installer manuellement des pilotes de périphérique. Pour plus d'informations, reportez-vous à « Étape 4 : Installation des pilotes de périphérique et du logiciel ».
- Pour quitter le mode d'économie d'énergie, déplacez la roulette de défilement ou cliquez sur un bouton de la souris.



Votre souris est un périphérique plug-and-play et peut être utilisé lorsque le récepteur RF est branché à votre ordinateur.
Testez la souris. S'il ne se passe rien, effectuez les opérations suivantes :

i. Appuyez sur le **bouton de connexion** du récepteur RF, comme indiqué ci-contre.
2. Appuyez sur le **bouton de connexion** de la souris, comme indiqué ci-contre.

Your mouse is a plug-and-play device and can be used when the RF receiver is connected to your computer.
Test the mouse. If it does not respond, do the following:

1. Press the **Connect** button on the RF receiver, as shown above.
2. Press the **Connect** button on the mouse, as shown above.

Copyright © 2006 Creative Technology Ltd.Tous droits réservés. Le logo Creative et FreePoint sont des marques de commerce déposées ou non de Creative Technology Ltd.Windows est une marque déposée de Microsoft Corporation. Tous droits réservés.Tous les autres logos, marques ou noms de produits sont la propriété de leurs marques de commerce déposées ou non et leurs détenteurs respectifs en sont par les présentes reconnus comme tels. Toutes les spécifications peuvent faire l'objet de modifications sans préavis. Le contenu réel peut différer légèrement de celui qui est illustré.

Schnellstart

Empfänger RF
a. USB-Stecker
b. Taste Connect
c. LED-Anzeige

Maus
a. Rechte Maustaste
b. Mausrad
c. Linke Maustaste

a. Taste Connect
Wenn die Batterien Ihrer Maus fast leer sind, sehen Sie die Taste Connect auf dem Receiver langsam aufblinken.

a. Schließen Sie den RF Receiver an den mitgelieferten USB-an-PS/2-Adapter und dann den Adapter an den PS/2-Mausanschluss an. Die grüne LED des RF-Empfängers blinkt.

USB-an-PS/2-Adapter

b. Schließen Sie den RF-Empfänger an den USB-Anschluss am Computer an. Die grüne LED des RF-Empfängers blinkt.

- Windows 98 und 98 SE-Benutzer müssen eventuell Gerätetreiber installieren. Weitere Informationen finden Sie unter "Schritt 4: Installieren der Gerätetreiber und der Software".
- Zum Beenden des Energiesparmodus bewegen Sie das Mausrad oder klicken mit einer Maustaste.

Ihre Maus ist ein Plug-and-Play-Gerät und kann auch dann verwendet werden, wenn der RF-Empfänger nicht mit dem Computer verbunden ist. Testen Sie die Maus. Wenn sie nicht reagiert, gehen Sie folgendermaßen vor:

i. Drücken Sie die Taste **Connect** auf dem RF Receiver, wie oben gezeigt.
2. Drücken Sie die Taste **Connect** auf der Maus, wie oben gezeigt.

Copyright © 2006 Creative Technology Ltd. Alle Rechte vorbehalten. Das Creative Logo und FreePoint sind eingetragene Marken bzw. Marken von Creative Technology Ltd.Windows ist eine eingetragene Marke der Microsoft Corporation. Alle Rechte vorbehalten. Alle anderen Logos, Marken- oder Produktnamen sind Marken oder eingetragene Marken ihrer jeweiligen Inhaber und werden hiermit als solche anerkannt. Änderungen vorbehalten. Der tatsächliche Inhalt weicht unter Umständen leicht von den Abbildungen ab.

Guida Quick Start

Ricevitore RF
a. Connettore USB
b. Pulsante Collega
c. Spia LED

Mouse
a. Pulsante destro
b. Rotellina di scorrimento
c. Pulsante sinistro

a. Pulsante Collega
Se le batterie del mouse sono scariche, il pulsante Collega sul ricevitore lampeggia lentamente.

a. Collegare il ricevitore RF Creative all'adattatore USB-PS/2 fornito, quindi collegare l'adattatore alla porta del mouse PS/2. Il LED verde del ricevitore RF lampeggia.

Adattatore USB-PS/2

b. Collegare il ricevitore RF alla porta USB del computer. Il LED verde del ricevitore RF lampeggia.

- Per gli utenti di Windows 98 e Windows 98 SE potrebbe essere necessario installare driver di periferica. Per ulteriori informazioni, vedere "4. Installazione dei driver e del software".
- Per uscire dalla modalità di risparmio energetico, spostare la rotellina di scorrimento oppure fare clic con un pulsante del mouse.

Il mouse è una periferica plug-and-play e può essere utilizzato quando il ricevitore RF è collegato al computer. Verificare il funzionamento del mouse. Se il mouse non risponde al comando, effettuare le seguenti operazioni.

i. Premere il pulsante **Collega** del ricevitore RF, come mostrato di seguito.
2. Premere il pulsante **Collega** del mouse, come mostrato di seguito.

Copyright © 2006 Creative Technology Ltd. Tutti i diritti riservati. Il logo Creative e FreePoint sono marchi o marchi registrati di Creative Technology Ltd.Windows è un marchio registrato di Microsoft Corporation. Tutti i diritti riservati. Tutti gli altri loghi, marchi e nomi di prodotti sono marchi o marchi registrati dei rispettivi proprietari e sono qui riconosciuti come tali. Tutte le specifiche sono soggette a variazione senza preavviso. Il contenuto effettivo può presentare differenze leggermente da quelli riprodotti nelle illustrazioni.

Guía rápida

Receptor RF
a. Conector USB
b. Botón de conexión
c. Indicador LED

Ratón
a. Botón derecho
b. Rueda de desplazamiento
c. Botón izquierdo

a. Botón de conexión
Si las baterías del ratón están a punto de agotarse, el botón de conexión en el receptor parpadeará lentamente.

a. Conecte el receptor de RF al adaptador de USB a PS/2 y, a continuación, conecte el adaptador al puerto PS/2 del ratón. El indicador LED verde del receptor RF parpadea.

Adaptador de USB a PS/2

b. Conecte el receptor RF al puerto USB de su equipo. El indicador LED verde del receptor RF parpadea.

- Es posible que los usuarios de Windows 98 y 98 SE tengan que instalar los controladores del dispositivo. Para obtener más información, consulte "Paso 4: Instalación de controladores y software del dispositivo"
- Para salir del modo de ahorro de energía, mueva la rueda de desplazamiento o haga clic con alguno de los botones del mouse.

Su mouse es un dispositivo de plug-and-play que se puede utilizar cuando el receptor RF está conectado al equipo. Pruebe el mouse. Si no responde, siga los pasos siguientes:

i. Pulse el **botón de conexión** del receptor de RF, como se muestra con anterioridad.
2. Pulse el **botón de conexión** del mouse, como se muestra con anterioridad.

Copyright © 2006 Creative Technology Ltd. Todos los derechos reservados. El logotipo de Creative y FreePoint son marcas comerciales registradas o marcas comerciales de Creative Technology Ltd.Windows es una marca comercial registrada de Microsoft Corporation. Todos los derechos reservados. Los demás logotipos, marcas o nombres de productos son marcas comerciales o marcas comerciales registradas de sus respectivos propietarios y se reconocen como tales por la presente. Todas las especificaciones pueden sufrir cambios sin previa notificación. El contenido real puede diferir levemente de lo expuesto.

Snel aan de slag

RF-ontvanger
a. USB-aansluiting
b. Knop Verbinden
c. LED-indicatielampje

Muis
a. Rechtermuisknop
b. Bladerwieltje
c. Linkermuisknop

a. Knop Verbinden
Als de batterijen van de muis bijna leeg zijn, knippert op de muis de knop Verbinden langzaam.

a. Sluit de RF-ontvanger aan op de bijgeleverde USB-naar-PS/2-adapter en sluit vervolgens de adapter aan op de PS/2-muispoort. Het groene LED-lampje op de RF-ontvanger knippert.

USB-naar-PS/2-adapter

b. Als u de energiebesparende modus wilt verlaten, beweegt u het bladerwieltje of klikt u op een muisknop.

- Wellicht dienen gebruikers van Windows 98 en 98 SE apparatuurprogramma's te installeren. Raadpleeg voor meer informatie Stap 4: Apparatuurprogramma's en software installeren".
- Als u de energiebesparende modus wilt verlaten, beweegt u het bladerwieltje of klikt u op een muisknop.

Uw muis is een "plug-and-play"-apparaat, dat u kunt gebruiken wanneer de RF-ontvanger is aangesloten op uw computer. Test de muis. Als deze niet reageert, handelt u als volgt:

i. Druk op de knop **Verbinden** op de RF-ontvanger (zie boven).
2. Druk op de knop **Verbinden** op de muis (zie boven weergegeven).

Copyright © 2006 Creative Technology Ltd. Alle rechten voorbehouden. Het Creative-logo en FreePoint zijn handelsmerken of gedeponeerde handelsmerken van Creative Technology Ltd.Windows is een gedeponeerd handelsmerk van Microsoft Corporation. Alle rechten voorbehouden. Alle overige logo's, merk- of productnamen zijn handelsmerken of gedeponeerde handelsmerken van de respectieve houders en worden hierbij erkend als zodanig erkend. Alle specificaties kunnen zonder voorafgaande kennisgeving worden gewijzigd. De inhoud kan afwijken van de afbeelding.

Início Rápido

Receptor RF
a. Conector USB
b. Botão de ligação
c. Indicador LED

Rato
a. Clique com o botão direito
b. Roda do rato
c. Clique com o botão esquerdo

a. Botão de ligação
Se as baterias do rato estiverem fracas, o díodo emissor de luz (LED) vermelho no receptor RF ao acender.

a. Ligue o Receptor RF ao adaptador USB-para-PS/2 fornecido e, em seguida, ligue o adaptador à porta do rato PS/2. A luz LED verde no receptor RF pisca.

Adaptador USB-para-PS/2.

b. Ligue o receptor RF à porta USB do seu computador. A luz LED verde no receptor RF pisca.

- Os utilizadores do Windows 98 e 98 SE poderão ter de instalar controladores de dispositivo. Para obter mais informações, consulte o "Passo 4: Instalar controladores de dispositivo e software".
- Para sair do modo de poupança de energia, desloque a roda de Deslocamento ou clique num botão do rato.

Copyright © 2006 Creative Technology Ltd. Todos os direitos reservados. O logótipo da Creative e FreePoint são marcas comerciais registadas ou marcas comerciais da Creative Technology Ltd. Windows é uma marca comercial registada da Microsoft Corporation. Todos os direitos reservados. Todos os outros logótipos, marcas comerciais ou nomes de produtos são propriedade das respectivas marcas comerciais registadas ou não e dos respetivos titulares e são reconhecidos como tal. Todas as especificações estão sujeitas a alterações sem aviso prévio. O conteúdo real poderá ser diferente do ilustrado.

Snabbstart

RF-mottagare
a. USB-kontakt
b. Anslutningsknapp
c. LED-indikator

Mus
a. Högerklickningsknapp
b. Rullningshjul
c. Vänsterklickningsknapp

a. Anslutningsknapp
Om batterierna i musen börjar bli svaga, blinkar anslutningsknappen på mottagaren sakta.

a. Anslut RF-mottagaren till den bifogade USB-till-PS/2-adaptern, och anslut sedan adaptern till datorns PS/2-muport. Den gröna lampan på RF-mottagaren blinkar

USB-till-PS/2-adapter

b. Anslut RF-mottagaren till datorns USB-port. Den gröna lampan på RF-mottagaren blinkar.

- Användare av Windows 98 och 98 SE kan behöva installera enhetsdrivrutiner. Mer information finns i "Steg 4: Så här installerar du drivrutiner och program".
- Om du vill gå ur strömsparläge, rör du på mushjulet eller klicker på en av musknapparna.

Musen är en plug-and-play-enhet som kan användas när RF-mottagaren är ansluten till datorn.
Testa musen. Om den inte fungerar följer du stegen nedan:

i. Tryck på **Anslutningsknappen** på RF-mottagaren, enligt anvisningen ovan.
2. Tryck på **Anslutningsknappen** på musen, enligt anvisningen ovan.

Copyright © 2006 Creative Technology Ltd. Med ensamrätt. Creative-logotypen och FreePoint är registrerade varumärken eller varumärken för Creative Technology Ltd. Windows är ett registrerat varumärke för Microsoft Corporation. Med ensamrätt. Alla andra logotyper, märken och produktnamn är varumärken eller registrerade varumärken för respektive innehavare och erkänns härmed som sådana. Alla specifikationer kan ändras utan varsel. Det faktiska innehållet kan avvika mot de illustrationerna.

Snabbstart

- Creative Product
- Produit Creative
- Prodotto Creative
- Creative-Produkt
- Producto Creative
- Creative Product
- Creative Produkt
- Creative boîte
- Creative Produkt
- Creative produkt
- Creative product
- Výrobek firmy Creative
- Produto Creative
- Creative продукт
- Creative Labs termék
- Προϊόν Creative
- „Creative" produktas
- Produkt Creative

- Dealer Stamp
- Cachet revendeur
- Timbro del rivenditore
- Händlerstempel
- Sello distribuidor
- Dealer stempel
- Forhandler stempel
- Jälleenmyyjä leima
- Återförsäljare stämpel
- Fornecedor carimbo
- Pieczątka dilera
- Razško prodajce
- Carimbo do Agente
- Печать дилера
- A kereskedelmi cég bélyegzője
- Έγκριτο Αντιπροσώπου
- Pardavėjo spaudas
- Pečiatka predajcu

- Purchase Date
- Date d'achat
- Data di acquisto
- Kaufdatum
- Fecha de compra
- Aankoopdatum
- Köpdatum
- Ostopäivä
- Inköpsdatum
- Købsdato
- Data zakupu
- Datum koupy
- Data de compra
- Покупное число
- Az vásárlás dátuma
- Ημερομηνία Αγοράς
- Įsigijimo data
- Datum nakupu

- Name and Address of Customer
- Nom et adresse du client
- Name en indirizzo del cliente
- Name & Anschrift des Käufers
- Nombre & dirección del cliente
- Naam & adressen de Klant
- Nome e endereço do cliente
- Asiakkaan nimi & osoite
- Kundens namn & address
- Kundens navn & adresse
- Imię i adres klienta
- Meno a adresa zákazníka
- Name & adresse kunde
- Όνομα και Διεύθυνση Πελάτη
- Pirkėjo vardas, pavardė ir adresas
- Meno a adresa zákazníka

Lynstart

RF-mottaker
a. USB-plugg
b. Tilkoblingsknapp
c. LED-indikator

Mus
a. Høyre museknapp
b. Rullehjul
c. Venstre museknapp

a. Tilkoblingsknapp
Når musens batterier begynner å bli dårlige, vil tilkoblingsknappen på mottakeren blinke langsomt.

a. Koble RF-mottakeren til den medfølgende USB-til-PS/2-adapteren, og koble deretter adapteren til PS/2-museporten.

USB-til-PS/2-adapter

b. Koble RF-mottakeren til USB-porten på datamaskinen. Den grønne LED-indikatoren i RF-mottakeren blinker.

- Brukere av Windows 98 og 98 SE må kanskje installere enhetsdrivere. For mer informasjon, se "Trinn 4: Installere enhetsdrivere og programvare".
- Når du vil gå ut av strømsparemodus, kan du bevege rullehjulet eller klikke med en museknapp.

Musen er en "plug-and-play"-enhet og kan brukes når RF-mottakeren er koblet til datamaskinen.
Test musen. Hvis den ikke reagerer, skal du gjøre følgende:

i. Trykk på **tilkoblingsknappen** på RF-mottakeren, som vist ovenfor.
2. Trykk på **tilkoblingsknappen** på musen, som vist ovenfor.

Copyright © 2006 Creative Technology Ltd. Alle rettigheder forbeholdes. Creative-logoet og FreePoint er registrerede varemærker eller varemærker for Creative Technology Ltd. Windows er et registreret varemærke tilhørende Microsoft Corporation. Med enerett. Alle andre logoer og mærke- eller produktnavne er varemærker eller registrerede varemærker tilhørende deres respektive indehavere og anerkendes som sådanne. Alle specifikationer kan ændres uden varsel. Det faktiske indhold kan avvike mod de illustrationerne.

Lynstart

RF-modtager
a. USB-stik
b. Tilslutningsknap
c. LED-indikator

Mus
a. Højreklik-knap
b. Hjul
c. Venstreklik-knap

a. Tilslutningsknap
Tilslutningsknappen blinker langsomt, når musens batterier er ved at løbe tør.

a. Slut RF-modtageren til den medfølgende USB-til-PS/2-adapter, og sæt adapteren i porten til PS/2-mus. Den grønne LED-indikator på RF-modtageren blinker.

USB-til-PS/2-adapter

b. Tilslut RF-modtageren til USB-porten på computeren. Den grønne LED-indikator på RF-modtageren blinker.

- Windows 98- og 98 SE-brugere skal muligvis installere enhedsdrivere. Du kan finde flere oplysninger under "Trin 4: Installation af enhedsdrivere og software".
- Ved på hjuler, eller klik på en af musens knapper for at forlade strømbesparelsestilstanden.

Musen er en plug-and-play-enhed og kan anvendes, når RF-modtageren er tilsluttet computeren. Afprøv musen. Hvis den ikke reagerer, skal du gøre følgende:

i. Tryk på **tilslutningsknappen** på RF-modtageren som vist ovenfor.
2. Tryk på **tilslutningsknappen** på musen som vist ovenfor.

Copyright © 2006 Creative Technology Ltd. Kaikki oikeudet pidätetään. Creative-logot ja FreePoint ovat Creative Technology Ltd:n rekisteröityjä tavaramerkkejä tai tavaramerkkejä. Windows on Microsoft Corporationin rekisteröity tavaramerkki. Kaikki oikeudet pidätetään. Kaikki muut logot, tuotenimet ja -merkinnät ovat omistajiensa omaisuutta, ja ne tunnustetaan täten sellaisiksi. Tekniset tiedot voivat muuttua ilmoittamatta. Kuvat eivät välttämättä vastaa tuotteen todellista asua.

Pikaohje

VF příjímač
a. Konektor USB
b. Tlačítko pro připojení
c. Indikátor LED

Myš
a. Pravé tlačítko
b. Kolečko pro posouvání
c. Levé tlačítko

a. Tlačítko pro připojení
Pokud jsou baterie v myši vybité, tlačítko pro připojení na přijímači pomalu bliká

a. Připojte vysokofrekvenční přijímač k adaptéru USB na PS/2 dodanému se zařízením a pak zapojte adaptér do portu PS/2 pro myš. Zelená dioda LED na VF přijímači bliká.

Adaptér USB na PS/2

b. Připojte VF přijímač k portu USB počítače. Zelená dioda LED na VF přijímači bliká.

- Uživatelé systémů Windows 98 a 98 SE možná budou muset nainstalovat ovladače zařízení. Další informace najdete v části "Krok 4: Instalace ovladače a software zařízení".
- K úsporu energie použijte kolečko myši.

Myš je zařízením typu plug-and-play a dá se používat, pokud je do počítače zapojen VF přijímač. Otestujte myš. Pokud neodpovídá, proveďte následující kroky:

i. Stiskněte **tlačítko pro připojení** na přijímači, jak je znázorněno na obrázku nahoře.
2. Stiskněte tlačítko pro připojení na myši, jak je znázorněno na obrázku nahoře.

Jotta voisit määrittää Creative FreePoint 3500 -hiiren painikkeet, sinun on asennettava ohjelmisto CD-asennuslevyltä. Seuraavat ohjeet koskevat Windows XP-, Windows 2000-, Windows Millennium Edition (ME)-, Windows 98 Second Edition- ja Windows 98 -käyttöjärjestelmiä.

i. Kun olet yhdistänyt Creative FreePoint 3500 -hiiren, Windows tunnistaa hiiren ja asentaa vaaditut ohjaimet automaattisesti.

Kun Windows tunnistaa USB-laitteen, Windows 98 ja 98 SE -käyttäjien vuoksi avataan ikkuna, jossa on luettelo laitteen asentamiseen vaadittavista tiedostoista. Windows on jotenkin CD-ROM:lukijan paikallaan jou ouduttu ehkä asettamaan CD-asennusohjelman CD-ROM-asemaan. Joidenkin tietokoneiden mukana ei ole Windows CD-levyjä, mutta tarpeelliset tiedostot löytyvät osoitteesta **c:\windowsoptionscabs** (korvaa e:\ sillä asemalla, johon Windows on asennettu).

2. Aseta Creative FreePoint 3500 -CD-asennuslevy CD-ROM-asemaan. CD-levy tulisi käynnistyä automaattisesti. Jos levy ei käynnisty, toimi seuraavasta tavalla:
i. Kaksoisnapsauta **Oma tietokone** -kuvaketta. Voit myös valita **Käynnistä→Oma tietokone**.
ii. Napsauta hiiren kaksoispainikkeella CD-ROM-tai DVD-ROM-aseman kuvaketta ja valitse **Autorun**-tiedoston käynnistys.
3. Valitse asennettavat sovellukset, ja valitse **OK-painike.**
4. Asenna Creative FreePoint 3500 näytön tulevien ohjeiden mukaan.
5. Suorita asennus loppuun käynnistämällä tietokone uudelleen asennusohjelman kehottaessa.

Copyright © 2006 Creative Technology Ltd. Všechna práva vyhrazena. Loga Creative a FreePoint jsou registrované ochranné známky společnosti Creative Technology Ltd. Windows je registrovaná ochranná známka společnosti Microsoft Corporation. Všechna práva vyhrazena. Všechna ostatní loga, názvy produktů jsou ochranné známky nebo registrované ochranné známky příslušných vlastníků a jako takové jsou zde uznávány. Technické údaje se mohou změnit bez předchozího upozornění. Skutečný obsah může být mírně odlišný od vyobrazeného.

Krátky Úvod

Myš
a. Pravé tlačidlo
b. Koliesko pre posúvanie
c. Ľavé tlačidlo

a. Tlačidlo pripojenia
Keď batérie myši dochádzajú, pomaly bliká tlačidlo pripojenia na prijímači.

a. Pripojte vysokofrekvenčný prijímač k adaptéru USB na PS/2 dodanému so zariadením a pak zapojte adaptér do portu PS/2 pre myš. Zelená dióda LED na VF prijímači bliká.

Adaptér USB na PS/2

b. Pripojte VF prijímač k portu USB počítača. Zelená dióda LED na VF prijímači bliká.

- Používatelia systémov Windows 98 a Windows 98 SE môžu možno budete musieť nainštalovať ovládače zariadení. Ďalšie informácie nájdete v časti "Krok 4: Inštalácia ovládačov a softvéru zariadení".
- Na úsporu energie použite kolieska.

Pro konfiguraci tlačítek zařízení Creative FreePoint 3500 je třeba nainstalovat software z instalačního disku CD-ROM. Následující pokyny platí pro systémy Windows XP, Windows 2000, Windows Millennium Edition (ME), Windows 98 Second Edition a Windows 98.

i. Po připojení zařízení Creative FreePoint 3500 ho systém Windows zjistí a automaticky nainstaluje potřebné ovladače.

Uživatelům systémů Windows 98 a Windows 98 SE se po zjištění zařízení USB může zobrazit dialogové okno **Průvodce přidáním nového hardwaru**. Postupujte podle pokynů na obrazovce. Během instalace bude možná od třeba vložit originální disk CD-ROM systému Windows do jednotky CD-ROM.Některé počítače jsou dodávány bez disku CD-ROM systému Windows, ale mají potřebné soubory uložené ve složce **c:\windowsoptionscabs** (ach nahraďte písmenem jednotky, ve které je nainstalován systém Windows).

2. Vložte instalační disk CD-ROM zařízení Creative FreePoint 3500 do jednotky CD-ROM. Disk by měl být automaticky spuštěn. Pokud se tak nestane, postupujte takto:
i. Poklepejte na ikonu **Můj počítač**. Nebo klepněte na položku **Start → Můj počítač**.
ii. Poklepejte na ikonu jednotky CD-ROM/DVD-ROM, poté klepněte na položku **Automatické spuštění**.
3. Zvolte požadované aplikace a klepněte na tlačítko **OK**.
4. Dokončete instalaci zařízení Creative FreePoint 3500 podle pokynů na obrazovce.
5. Po zobrazení výzvy restartujte počítač a dokončete instalaci.

Szybki start

Odbiornik RF
a. Złącze USB
b. Przycisk połączenia Connect
c. Wskaźnik LED

Mysz
a. Prawy przycisk myszy
b. Pokrętło
c. Lewy przycisk myszy

a. Przycisk połączenia Connect
Kiedy baterie myszy wyczerpują się, przycisk połączenia Connect na odbiorniku miga powoli.

a. Podłącz odbiornik fal radiowych do znajdującego się w zestawie łącznika USB-PS/2, a następnie podłącz łącznik do portu PS2 myszy. Zielona dioda LED odbiornika RF miga.

Adapter USB na PS/2

b. Podłącz odbiornik RF do złącza USB komputera. Zielona dioda LED odbiornika RF miga.

- W systemach Windows 98 i Windows 98 Wydanie drugie może być konieczna zainstalowanie sterowników urządzenia. Więcej informacji można znaleźć w sekcji „Krok 4: Instalowanie sterowników urządzenia i oprogramowania".
- Aby opuścić tryb oszczędzania energii, użyj rolki przewijania lub przycisku myszy.

Następnie należy zainstalować oprogramowanie z dysku CD-ROM. Poniższe instrukcje dotyczą systemów Windows XP, Windows 2000, Windows Millennium Edition (ME), Windows 98 Second Edition i Windows 98.

i. Po podłączeniu myszy Creative FreePoint 3500 system Windows wykryje mysz i automatycznie zainstaluje wymagane sterowniki.

W systemach Windows 98 i Windows 98 SE wyświetlone zostanie okno dialogowe Kreatora dodawania nowego sprzętu. Postępuj zgodnie z instrukcjami wyświetlanymi na ekranie. W czasie instalacji możliwe będzie włożenie płyty CD-ROM z systemem Windows.

Niektóre komputery dostarczane są bez dysku CD z systemem Windows, ale niezbędne pliki znajdują się w katalogu **c:\windowsoptionscabs** (zastąp literę e:\ literą dysku, na którym zainstalowany jest system Windows na tym komputerze).

2. Włóż instalacyjny dysk CD myszy Creative FreePoint 3500 do stacji CD-ROM. Płyta CD uruchomi się automatycznie. Jeśli tak się nie stanie, wykonaj poniższe kroki:
i. Kliknij dwukrotnie ikonę **Mój komputer**. Lub kliknij element **Start → Mój komputer**.
ii. Prawym przyciskiem myszy kliknij ikonę napędu CD-ROM lub DVD-ROM, a następnie kliknij opcję **Autouchwarzanie**.
3. Wybierz aplikacje, które chcesz zainstalować, a następnie kliknij przycisk **OK**.
4. Postępuj zgodnie z instrukcjami wyświetlanymi na ekranie w celu zainstalowania myszy Creative FreePoint 3500.
5. Na monit o ponowne uruchomienie komputera uruchom ponownie system, aby dokończyć instalację.

Начальные сведения по установке

Приемник радиосигнала
a. Разъем USB
b. кнопка подключения
c. Светодиодный индикатор

Мышь
a. Правая кнопка
b. колесико прокрутки
c. Левая кнопка

a. кнопка подключения
При разрядке батарей кнопка подключения на приемнике замедленно мигает

a. Подсоедините приемник радиосигнала к адаптеру USB-PS/2, входящему в комплект поставки, затем подсоедините адаптер к PS/2-порту мыши. На приемнике начнет мигать зеленый индикатор.

Адаптер USB-PS/2

b. Подключите приемник к разъему USB на компьютере. На приемнике начнет мигать зеленый индикатор.

- Пользователям Windows 98 и 98 SE может потребоваться установить драйверы устройства. Более подробные сведения см. в разделе «Действие 4. Установка драйверов устройства и программного обеспечения».
- Нажмите кнопку мыши, чтобы выйти из режима экономии энергии.

Мышь является самонастраивающимся устройством «plug-and-play» и позволяет начать работу сразу после подключения приемника к компьютеру. Попробуйте поработать мышью. Если мышь не реагирует, выполните следующие действия.

i. Нажмите кнопку подключения на приемнике (см. рис. 1).
2. Нажмите кнопку подключения на мыши (см. рис. 2)

Установка драйверов устройства и программного обеспечения Для настройки кнопок мыши Creative FreePoint 3500 необходимо установить программное обеспечение с установочного компакт-диска. Приведенные далее указания относятся к операционным системам Windows XP, Windows 2000, Windows Millennium Edition (ME), Windows 98 Second Edition и Windows 98.

i. После подсоединения мыши Creative FreePoint 3500 система Windows автоматически обнаружит мышь и установит необходимые драйверы.

При работе с системами Windows 98 и 98 SE может появиться диалоговое окно «Мастер установки оборудования», что обнаружило USB-устройство. Следуйте инструкциям, появляющимся на экране. В ходе установки может потребоваться вставить в дисковод компакт-дисков установочный компакт-диск Windows. Некоторые компьютеры поставляются без компакт-дисков Windows, в этом случае необходимые файлы находятся в папке **c:\windowsoptionscabs** (буква «e:» должна быть заменена на букву, обозначающую тот диск, в котором установлена система Windows).

2. Вставьте в дисковод компакт-дисков инсталляционный компакт-диск Creative FreePoint 3500. Компакт-диск запускается автоматически. Если этого не происходит, выполните следующие действия:
i. Дважды щелкните значок **Мой компьютер**. Или щелкните **Пуск** и выберите **Мой компьютер**.
ii. Щелкните правой кнопкой мыши значок дисковода CD-ROM или DVD-дисков и выберите **Автозапуск**.
3. Выберите драйверы и приложения, которые требуется установить, и нажмите кнопку **OK**.
4. Для установки мыши Creative FreePoint 3500 следуйте указаниям, появляющимся на экране.
5. Перезагрузите компьютер при появлении соответствующего сообщения, чтобы завершить установку.

© Creative Technology Ltd. 2006. Все права защищены. FreePoint и эмблема Creative являются зарегистрированными товарными знаками Creative Technology Ltd. Windows является зарегистрированным товарным знаком корпорации Microsoft. Все права защищены. Все прочие логотипы, названия марок и продуктов являются товарными знаками или зарегистрированными товарными знаками соответствующих владельцев и признаются таковыми настоящим документом. Технические характеристики могут быть изменены без предварительного уведомления. Приобретаемый товар может незначительно отличаться от изображенного на рисунках.