IN SEARCH OF INCREDIBLE

RP-AC55

Wireless AC1200 Repeater

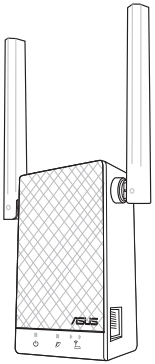

Quick Start Guide

APAC13830 / Second Edition / December 2017

Table of contents

English 3
繁體中文 9
日本語 15
BahasaIndonesia 21
Bahasa Malayu 27
ไทย 33
Tiếng Việt 39

Package contents

- ☑ RP-AC55 Wireless AC1200 Repeater
- ☑ Warranty Card
- ☑ Quick Start Guide

NOTE: If any of the items is damaged or missing, please contact your retailer.

A quick look

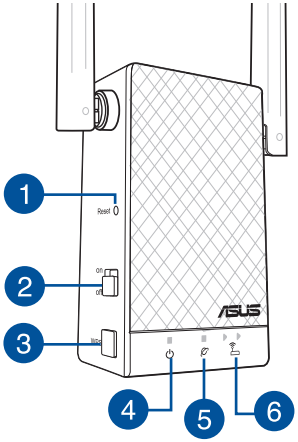

1) Reset button
2) Power switch
3) WPS button
4) Power LED
   On: RP-AC55 is power on.
   Off: RP-AC55 is power off.
5) Existing network LED
   On: Connected to the router/AP.
   Off: Not connected to the router/AP.
6) Move closer
   Need to move RP-AC55 closer to the router/AP.
   Move away slightly
   Need to move RP-AC55 slightly away from the router/AP.

APAC13830_RP-AC55_QSG_V2.indb 3 2017/12/19 10:46:45

ENGLISH

Setting up the Repeater

Turning the Repeater on

1. Place your RP-AC55 near your Router/AP and plug it to a power outlet. Press the power switch to ON.
2. Wait until the power LED changes from red to solid blue, indicating that RP-AC55 is ready to connect to the existing network.

Connecting to a network

Select one of the following ways to connect the Repeater to a network.

Method One: Using WPS (Wi-Fi Protected Setup)

1. Press the WPS button on the router/AP.
2. Press the WPS button of RP-AC55 for more than five (5) seconds until the Power LED starts to blink.

NOTE: Refer to the section **A quick look** for the location of the WPS button.

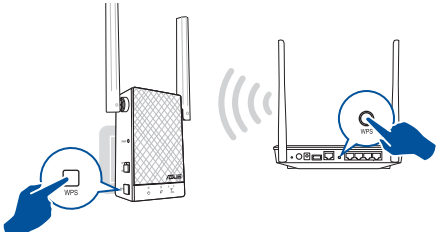

3. Check if RP-AC55's Wi-Fi indicator turns solid light, which indicates that the Repeater has connected to the wireless network successfully. The Repeater's wireless network name (SSID) changes to your existing Wi-Fi network name, ending with **_RPT** or **_RPT5G**. For example:

   Existing Wi-Fi network name: existing NetworkName

   New Extender 2.4GHz network name: existing NetworkName_RPT

   New Extender 5GHz network name: existing NetworkName_RPT5G

   To connect an additional Wi-Fi device to your extended network, use the same network password as that of your existing wireless router.

Method Two: Connecting through GUI

1. Use a Wi-Fi enabled device, such as your desktop PC/notebook/tablet, to find and connect to **ASUS_RPAC55/ASUS_RPAC55_5G** wireless network.
2. Launch a web browser and enter **http://repeater.asus.com** in the address bar to access the Repeater.

APAC13830_RP-AC55_QSG_V2.indb 4 2017/12/19 10:46:45

3. Follow the **Quick Extender Setup** steps to set up the Repeater:

- Connect to a Wi-Fi network and when prompted, enter the security key. If your Wi-Fi network is hidden, click **Manual setting**.
- Tick **Same with Parent AP SSID/Password** to copy the router/AP's SSID and password for your extended network. You could also set a unique SSID and password for your extended network by typing in the text box. When done, click **Apply**.

NOTE: The Repeater's default SSID and password is the same as that of your router/AP, with the SSID ending with **_RPT** or **_RPT5G**. You can change these default settings to a unique SSID and password.

- Connect your wireless devices to the new extended network.

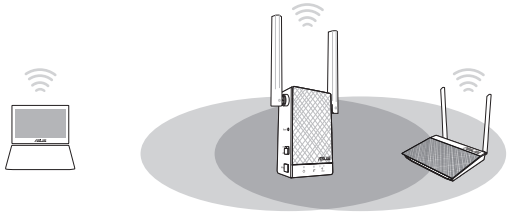

Moving the Repeater

- When the connection is complete, place your RP-AC55 between the router/AP and the wireless device to get the best performance.
- After placing your RP-AC55 in an ideal location, RP-AC55 connects to your router/AP in about one (1) minute.

APAC13830_RP-AC55_QSG_V2.indb 5 2017/12/19 10:46:45

Frequently Asked Questions

Q1: What should I do if my router does not support WPS?

- You can use Method Two to set up RP-AC55.

Q2: Why is it that the LED indicator for the current network does not light up after the Wi-Fi setup is complete?

- You may have entered the wrong password for the router/AP. Please restart your RP-AC55, enter the correct password, and try to set up your RP-AC55 again.

Q3: Why is it that I cannot see the login page after entering http://repeater.asus.com in the browser?

- Ensure that your computer is connected to your RP-AC55 network only, and set your computer to **Obtain an IP address automatically**. If you still cannot find the login page, please download the ASUS Device Discovery utility. You can download the utility for Windows and Mac from **https://www.asus.com/Networking/RP-AC55/HelpDesk_Download/**.

Q4: How do I reset RP-AC55?

- Press the RESET button on the side of RP-AC55 for about two (2) seconds. Wait for about five (5) seconds until the existing network LED blinks slowly.

Q5: I cannot access the web GUI to configure the RP-AC55 settings.

- Close all running web browsers and launch again.
- Follow the steps below to configure your computer settings based on its operating system.

Windows 7

A. Disable the proxy server, if enabled.

1. Click **Start** > **Internet Explorer** to launch the web browser.
2. Click **Tools** > **Internet options** > **Connections** tab > **LAN settings**.
3. From the Local Area Network (LAN) Settings screen, untick **Use a proxy server for your LAN**.
4. Click **OK** when done.

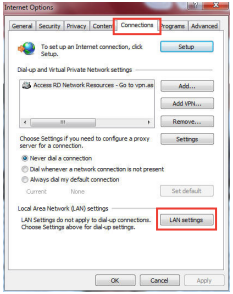

APAC13830_RP-AC55_QSG_V2.indb 6 2017/12/19 10:46:45

B. Set the TCP/IP settings to automatically obtain an IP address.

1. Click **Start** > **Control Panel** > **Network and Internet** > **Network and Sharing Center** > **Manage network connections**.
2. Select **Internet Protocol Version 4 (TCP/IPv4)**, then click **Properties**.
3. Tick **Obtain an IP address automatically**.
4. Click **OK** when done.

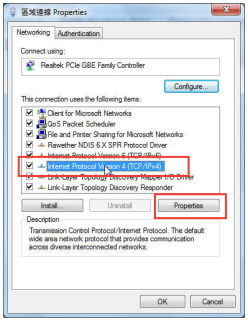

Mac OS

A. Disable the proxy server, if enabled.

1. From the menu bar, click **Safari** > **Preferences...** > **Advanced** tab.
2. Click **Change Settings...** in the **Proxies** field.
3. From the list of protocols, deselect **FTP Proxy and Web Proxy (HTTP)**.
4. Click **OK** when done.

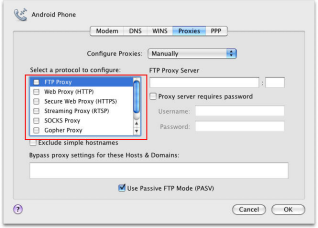

B. Set the TCP/IP settings to automatically obtain an IP address.

1. Click the Apple icon > **System Preferences** > **Network**.
2. Select **Ethernet** and select **Using DHCP** in the **Configure** field.
3. Click **Apply** when done.

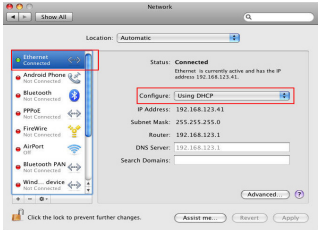

APAC13830_RP-AC55_QSG_V2.indb 8 2017/12/19 10:46:45

包裝內容物

- ☑ RP-AC55 Wireless AC1200 無線網路延伸器
- ☑ 快速使用指南
- ☑ 保固卡

注意： 若以上列出的任何一項配件有毀損或是短缺的情形，請儘速聯絡您的經銷商。

認識您的 RP-AC55 無線網路延伸器

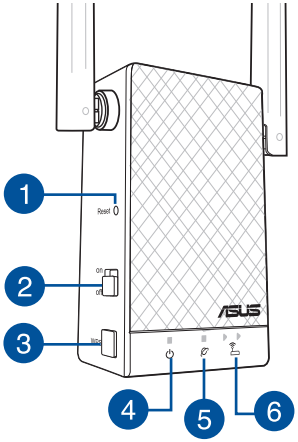

1) 重置按鈕

2) 電源開關

3) WPS 按鈕

4) 電源指示燈
燈亮： RP-AC55 電源開啟。
熄滅： RP-AC55 電源關閉。

5) 目前網路指示燈
燈亮： 已連線至路由器 / 無線存取點。
熄滅： 未連線至路由器 / 無線存取點。

6) 移近
需要將 RP-AC55 移至靠近路由器 / 無線存取點的位置。

稍微移遠
需要將 RP-AC55 移至距離路由器 / 無線存取點稍遠的位置。

APAC13830_RP-AC55_QSG_V2.indb 9 2017/12/19 10:46:46

設定無線網路延伸器

開啟無線網路延伸器

1. 將您的 RP-AC55 放置在靠近路由器 / 無線存取點的位置並插上電源。按下電源開關開啟無線網路延伸器。
2. 等待直至電源指示燈從紅色變為藍色常亮，說明 RP-AC55 已準備就緒，可連線至目前網路。

連線到網路

使用以下任一方式將無線網路延伸器連線到網路：

方法一：使用 WPS（Wi-Fi Protected Setup）

1. 按下路由器 / 無線存取點上的 WPS 按鈕。
2. 按住 RP-AC55 上的 WPS 按鈕超過 5 秒鐘，直到電源指示燈開始閃爍。

注意： 無線路由器參考 **認識您的 RP-AC55 無線網路延伸器** 部份的說明找到 WPS 按鈕的具體位置。

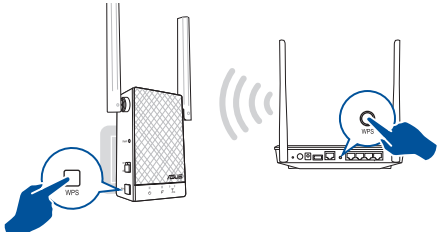

3. 查看 RP-AC55 的目前網路指示燈是否變為常亮，若是，則代表無線網路延伸器已成功連線到無線網路。無線網路延伸器的無線網路名稱（SSID）變更為目前的 Wi-Fi 網路名稱，以 _RPT 或 _RPT5G 結尾。例如：

   目前 Wi-Fi 網路名稱：目前的網路名稱

   新的 2.4GHz 延伸網路名稱：目前的網路名稱_RPT

   新的 5GHz 延伸網路名稱： 目前的網路名稱_RPT5G

   要使其他 Wi-Fi 裝置連接到延伸的網路，可使用目前無線路由器的網路密碼。

方法二：透過圖形化使用介面（GUI）連線

1. 使用已開啟 Wi-Fi 的裝置，如您的電腦 / 筆電 / 平板電腦搜尋並連線到名為 ASUS_RPAC55/ASUS_RPAC55_5G 的無線網路。
2. 開啟一個網頁瀏覽器並在地址欄中鍵入 http://repeater.asus.com 以存取無線網路延伸器。

APAC13830_RP-AC55_QSG_V2.indb 10 2017/12/19 10:46:46

3. 按照 Quick Extender Setup 的步驟來設定無線網路延伸器：

- 連線至 Wi-Fi 網路並輸入其安全金鑰。如果您的 Wi-Fi 網路被隱藏，請點選 **手動設定**。
- 勾選 **與無線訊號來源的 SSID / 密碼相同** 以為您的延伸網路複製路由器 / 無線存取點的 SSID 和密碼。您也可以透過在文本框中鍵入文字的方式為您的延伸網路指定獨特的 SSID 和密碼。完成後點選 **套用本頁面設定**。

注意： 無線網路延伸器預設的無線網路名稱（SSID）與密碼同您的路由器 / 無線存取點的密碼相同， 無線網路名稱（SSID）的命名請以 _RPT 或 _RPT5G 結尾。您可以為這些預設設定更改一個獨特的無線網路名稱（SSID）和密碼。

- 將您的無線裝置連線到新的延伸網路。

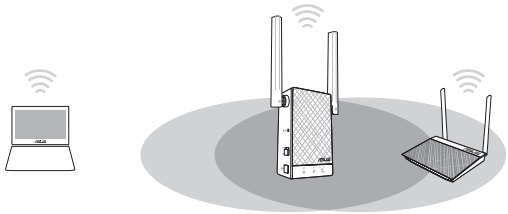

移動無線網路延伸器

- 連線完成後，將 RP-AC55 放置於路由器 / 無線存取點和無線裝置之間以獲得更佳的效能。
- 將 RP-AC55 放置在理想位置後， RP-AC55 將會在一分鐘內連線至路由器 / 無線存取點。

APAC13830_RP-AC55_QSG_V2.indb 11 2017/12/19 10:46:46

常見問題解答

Q1: 如果我的無線路由器不支援 WPS 功能，該怎麼辦？？

- 您可以參照方法二設定 RP-AC55。

Q2: Wi-Fi 設定完成後，目前網路的 LED 指示燈為何不亮？？

- 您可能為路由器 / 無線存取點輸入了錯誤的密碼。請重新啟動 RP-AC55，輸入正確的密碼，然後再次嘗試設定您的 RP-AC55。

Q3: 在瀏覽器中輸入 http://repeater.asus.com 後，為何沒出現登入頁面？？

- 請確認您的電腦僅連線至 RP-AC55，並將您的電腦設定為 **自動獲得 IP 位址**。若登入頁面始終未出現，請下載 ASUS Device Discovery 應用程式。 您可以至 https://www.asus.com/Networking/RP-AC55/HelpDesk_Download/ 下載 Windows 及 Mac 版應用程式。

Q4: 如何重置 RP-AC55?

- 按住 RP-AC55 側面的重置按鈕兩秒鐘， 然後等待五秒直至目前網路指示燈緩慢閃爍。

Q5: 我無法存取網頁圖形使用介面（web GUI）來設定 RP-AC55。

- 關閉所有正在運作的網路瀏覽器，並重新開啟。
- 依據不同的作業系統，依據以下步驟設定您的電腦。

Windows 7

A. **若開啟代理伺服器，請關閉。**

1. 點選 **開始** > Internet Explorer 開啟網頁瀏覽器。
2. 點選 **工具** > **網際網路選項** > **連線** 標籤頁 > **區域網路設定**。
3. 在區域網路（LAN）設定畫面中取消勾選 **在您的區域網路使用 Proxy 伺服器**。
4. 完成後點選 **確定** 。

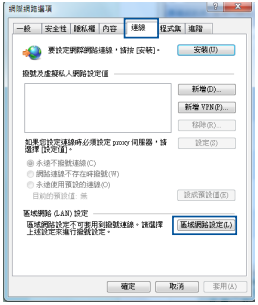

B. 設定 TCP/IP 自動獲得 IP 位址。

1. 點選 開始 > 控制台 > 網路和網際網路 > 網路和共用中心 > 變更介面卡設定。
2. 選擇 網際網路通訊協定第 4 版（TCP/IPv4），接著點選 內容。
3. 勾選 自動獲得 IP 位址。
4. 完成後點選 確定 。

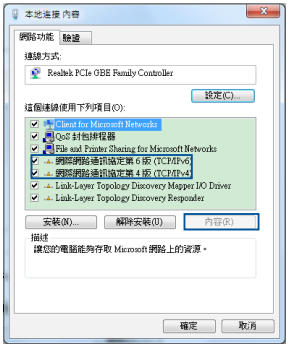

Mac OS

A. 若開啟代理伺服器 請關閉。

1. 在選單列中，點選 Safari > 偏好設定...。 > 進階 標籤頁。
2. 在 協定 欄位，點選 變更設定..。
3. 在網路畫面中取消勾選 FTP 代理伺服器 與 網頁代理伺服器（HTTP）。
4. 完成後點選 確定 。

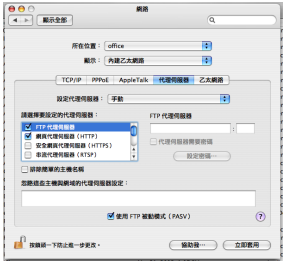

B. 設定 TCP/IP 自動獲得 IP 位址。

1. 點選 Apple 圖示 > **系統偏好設定** > **網路**。
2. 在 **設定** 區域中，選擇 **網際網路** 並選擇 **使用 DHCP**。
3. 完成後點選 **套用本頁面設定**。

パッケージの内容

- ☑ RP-AC55 無線AC1200 リピーター
- ☑ 保証書
- ☑ クイックスタートガイド

注意: 万一、付属品が足りない場合や破損していた場合は、すぐにご購入元にお申し出ください。

製品の概要

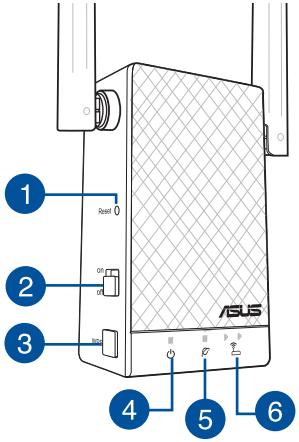

1) **リセットボタン**

2) **電源スイッチ**

3) **WPSボタン**

4) **電源LED**
点灯：本機の電源はオンです。
消灯：本機の電源はオフです。

5) **既存のネットワークLED**
点灯：ルーター/ APに接続されています。
消灯：ルーター/ APに接続されていません。

6) **近くに移動**
本機をルーター/ APの近くに移動する必要があります。

わずかに離す
本機をルーター/ APから少し離す必要があります。

APAC13830_RP-AC55_QSG_V2.indb 15 2017/12/19 10:46:47

リピーターのセットアップ

リピーターをオンにする

1. 本機をルーター/ APの近くに設置し、電源コンセントに接続します。電源スイッチをONにします。
2. 本機が既存のネットワークに接続可能な状態になると、電源LEDが赤色から青色に変わります。しばらくお待ちください。

ネットワークへの接続

リピータをネットワークに接続するには、次のいずれかの方法で行ないます。

方法1：WPS（Wi-Fi Protected Setup）を使用する

1. ルーター/APのWPSボタンを押します。
2. 電源LEDが点滅するまで本機のWPSボタンを5秒以上押します。

注意: WPSボタンの位置については、「本機の概要」ご参照ください。

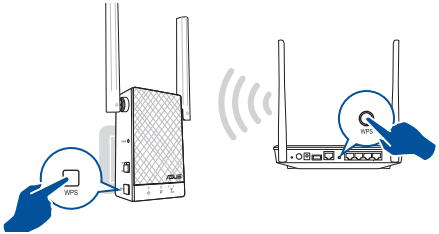

3. 本機がワイヤレスネットワークに正常に接続されると、Wi-Fi インジケーターが点灯します。ご確認ください。本機のワイヤレスネットワーク名（SSID）は、末尾が**_RPT**または**_RPT5G**の既存のWi-Fi ネットワーク名に変更されます。
   例:
   既存のWi-Fi ネットワーク名：
   既存のNetworkName
   新しいエクステンダー2.4GHzネットワーク名：
   既存のNetworkName_RPT
   新しいエクステンダー5GHzネットワーク名：
   既存のNetworkName_RPT5G
   Wi-Fi デバイスを拡張ネットワークに接続するには、既存の無線ルーターと同じネットワークパスワードを使用します。

方法2：GUIを使用して接続する

1. デスクトップPC /ノートPC/タブレットなどのWi-Fi 対応デバイスで、**ASUS_RPAC55 / ASUS_RPAC55_5G**ワイヤレスネットワークを検索し接続します。
2. ブラウザーを起動し、アドレスバーに次のURLを入力し本機にアクセスします。(http://repeater.asus.com)

APAC13830_RP-AC55_QSG_V2.indb 16 2017/12/19 10:46:48

3. リピーターをセットアップするには、「**Quick Extender Setup**」の手順に従います。

- Wi-Fi ネットワークに接続し、ポップアップが表示されたらセキュリティキーを入力します。Wi-Fi ネットワークが表示されない場合は、「**手動設定**」をクリックします。
- 拡張ネットワークのルーター/ APのSSIDとパスワードをコピーするには、「**Same with Parent AP SSID/Password**」にチェックを入れてください。テキストボックスに入力することで、拡張ネットワーク用のSSIDとパスワードを設定することもできます。完了したら、「**適用**」をクリックします。

注意: リピーターのデフォルトSSIDとパスワードは、ルーター/ APのものと同じで、SSIDの末尾は「**_RPT**」または「**_RPT5G**」です。これらのデフォルトのSSIDとパスワードは変更することができます。

- ワイヤレスデバイスを新しい拡張ネットワークに接続します。

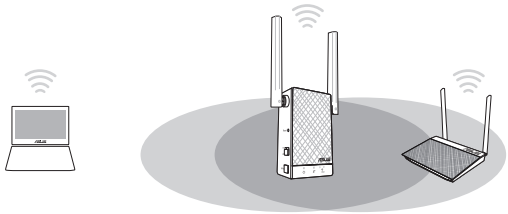

リピーターを移動する

- 接続完了後は、本機をルーター/APとWi-Fiデバイス間の最適な場所に設置します。
- 適切な場所に本機を設置すれば、本機はルーター/ APに約1分で接続されます。

APAC13830_RP-AC55_QSG_V2.indb 17 2017/12/19 10:46:48

よく聞かれる質問

Q1: ルーターがWPSをサポートしていない場合はどうすればよいですか？

- 方法2（GUIを使用して接続する）で本機を設定することができます。

Q2: Wi-Fi の設定が完了した後、現在のネットワークのLEDインジケーターが点灯しません。なぜでしょうか？

- ルーター/ APのパスワードに誤りがある場合があります。本機を再起動し、正しいパスワードを入力して、再度本機をセットアップしてください。

Q3: ブラウザーに次のURLを入力しましたが、ログインページが表示されません。（http://repeater.asus.com）

- コンピューターが本機のネットワークに接続されていることを確認し、コンピューターを「**IPアドレスを自動的に取得**」に設定します。それでもログインページが表示されない場合は、ASUS Device Discoveryユーティリティをダウンロードしてください。 ユーティリティ（Windows/ MAC版とも）は次のURLでダウンロード可能です。（https://www.asus.com/Networking/RP-AC55/HelpDesk_Download/）

Q4: 本機のリセット方法を教えてください。

- 本機のRESETボタンを約2秒間押します。既存のネットワークLEDがゆっくり点滅するまで約5秒間待ちます。

Q5: 本機の設定を行うためのWeb GUIにアクセスできません。

- 実行中のブラウザーをすべて終了し、再起動してください。
- OSに応じたコンピューターの設定を次の手順で行ないます。

Windows® 7

A. 有効になっている場合は、プロキシサーバーを無効にします。

1. Internet Explorerを開くには、「**スタート**」ボタンをクリックし、検索ボックスに「**Internet Explorer**」と入力して、結果の一覧の「**Internet Explorer**」をクリックします。
2. 「**ツール**」ボタン→「**インターネットオプション**」→「**接続**」タブ→「**LAN の設定**」の順にクリックします。
3. 「**LAN にプロキシサーバーを使用する**」チェック ボックスをオフにします。
4. 変更が終了したら、「**OK**」をクリックして Internet Explorerに戻ります。

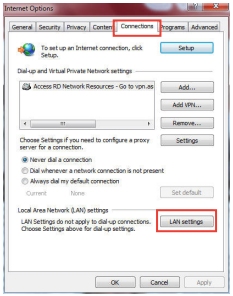

APAC13830_RP-AC55_QSG_V2.indb 18 2017/12/19 10:46:48

B. IP アドレスの自動取得を設定します。

1. ネットワーク接続を開くには、「**スタート**」ボタン→「**コントロールパネル**」の順にクリックします。検索ボックスに「**アダプター**」と入力し、ネットワークと共有センターの「**ネットワーク接続の表示**」をクリックします。
2. 変更する接続を右クリックし、「**プロパティ**」をクリックします。（要確認「以下を3として追加」）「**ネットワーク**」タブをクリックします。「**この接続は次の項目を使用します**」で「**インターネット プロトコル バージョン 4 (TCP/IPv4)**」または「**インターネット プロトコル バージョン 6 (TCP/IPv6)**」のどちらかをクリックし、「**プロパティ**」をクリックします。
3. DHCP を使用してIP 設定を自動的に取得するには、「**IPアドレスを自動的に取得する**」をクリックします。
4. 変更が終了したら、「**OK**」をクリックして設定を適用します。

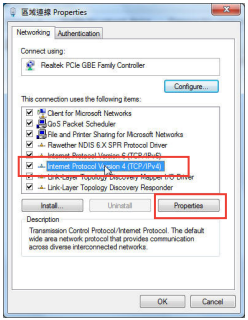

MAC OS

A. 有効になっている場合は、プロキシサーバーを無効にします。

1. Safari を起動し、「**Safari**」→「**環境設定...**」→ 「**詳細**」タブをクリックします。
2. 「**プロキシ**」のフィールドで「**設定を変更...**」をクリックします。
3. 「**構成するプロトコルを選択**」で「**FTP プロキシ**」と「**Web プロキシ (HTTP)** 」のチェックボックスをオフにします。
4. 変更が終了したら、「**OK**」をクリックして設定を適用します。

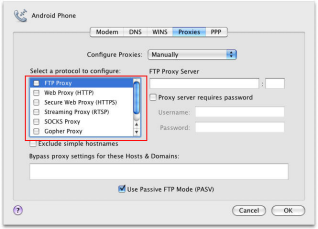

B. IP アドレスの自動取得を設定します。

1. をクリックし、アップルメニューを開き、「**システム環境設定**」を選択し、インターネットとネットワークの「**ネットワーク**」をクリックします。
2. 「**イーサネット**」を選択し、「**構成**」のドロップダウンリストから「**DHCPサーバを使用**」を選択します。
3. 変更が終了したら、「**適用**」をクリックして設定を適用します。

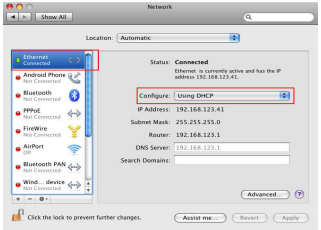

APAC13830_RP-AC55_QSG_V2.indb 20 2017/12/19 10:46:48

Isi kemasan

- ☑ RP-AC55 Wireless AC1200 Repeater
- ☑ Kartu Jaminan
- ☑ Panduan Singkat

CATATAN: Jika salah satu item tersebut rusak atau tidak ada, hubungi peritel.

Tampilan ringkas

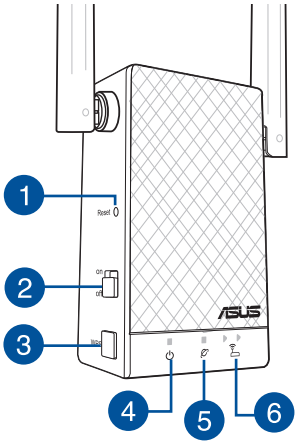

1) Tombol atur ulang
2) Tombol daya
3) Tombol WPS
4) LED Daya
   Hidup: RP-AC55 hidup.
   Mati**:** RP-AC55 mati.
5) LED jaringan yang ada
   Nyala: Tersambung ke router/AP.
   Mati: Tidak tersambung ke router/AP.
6) Dekatkan
   RP-AC55 harus dipindahkan agar lebih dekat ke router/AP.
   Jauhkan
   RP-AC55 harus dipindahkan agar sedikit jauh dari router/AP.

APAC13830_RP-AC55_QSG_V2.indb 21 2017/12/19 10:46:49

Mengkonfigurasi Repeater

Mengaktifkan Repeater

1. Letakkan RP-AC55 dekat dengan Router/AP,lalu pasang ke stopkontak. Tekan tombol daya ke posisi On (Aktif).
2. Tunggu hingga LED daya berubah dari merah ke biru tua, yang menandakan RP-AC55 siap disambungkan ke jaringan yang ada.

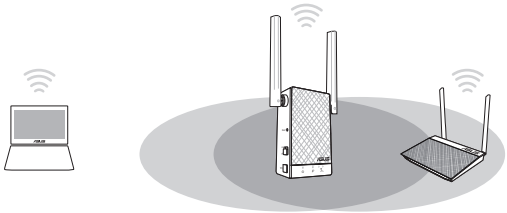

Menyambung ke jaringan

Pilih salah satu dari cara berikut untuk menyambungkan Repeater ke jaringan.

Metode Satu: Menggunakan WPS (Wi-Fi Protected Setup)

1. Tekan tombol WPS pada router/AP.
2. Tekan tombol WPS di samping RP-AC55 selama lebih dari 5 (Lima) detik hingga LED Wi-Fi mulai berkedip.

CATATAN: Lihat bagian **Sekilas** untuk mengetahui lokasi tombol WPS.

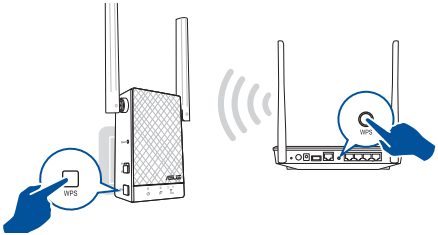

3. Pastikan indikator Wi-Fi RP-AC55 menyala terus, yang menunjukkan bahwa Repeater berhasil tersambung ke jaringan nirkabel. Nama jaringan nirkabel (SSID) Repeater berubah menjadi nama jaringan Wi-Fi yang ada, dan berakhiran **_RPT** atau **_RPT5G**. Misalnya:

   Nama jaringan Wi-Fi yang ada: NetworkName yang ada

   Nama jaringan 2.4GHz Tambahan baru: NetworkName yang ada

   Nama jaringan 5GHz Tambahan baru: NetworkName yang ada

   Untuk menyambungkan perangkat Wi-Fi tambahan ke jaringan Extender (Penambah), gunakan sandi jaringan yang sama seperti router nirkabel yang ada.

Metode Dua: Menyambung melalui GUI

1. Gunakan perangkat yang mengaktifkan Wi-Fi, seperti desktop PC/notebook/tablet, untuk mencari dan menyambung ke jaringan nirkabel **ASUS_RPAC55/ASUS_RPAC55_5G**.
2. Buka browser web, lalu masukkan **http://repeater.asus.com** pada kolom alamat untuk mengakses Repeater.

APAC13830_RP-AC55_QSG_V2.indb 22 2017/12/19 10:46:49

3. Ikuti langkah-langkah **Konfigurasi Penginstalan Cepat** di bawah untuk mengkonfigurasi Repeater:

- Sambungkan ke jaringan Wi-Fi network dan bila diminta, masukkan kunci keamanan. Jika jaringan Wi-Fi Anda tersembunyi, klik **Manual setting (Pengaturan manual)**.
- Centang **Same with Parent AP SSID/Password (Sama dengan AP Induk SSID/Sandi)** untuk menyalin SSID dan sandi router/AP untuk jaringan tambahan. Anda juga dapat menetapkan SSID dan sandi unik untuk jaringan yang ditambahkan dengan mengetiknya di kotak teks. Setelah selesai, klik **Apply (Terapkan)**.

CATATAN: SSID dan sandi default Reapeter sama seperti router/AP, dengan SSID berakhiran **_RPT** atau **_RPT5G**. Anda dapat mengubah pengaturan default ini ke SSID dan sandi yang unik.

- Sambungkan perangkat nirkabel ke jaringan Extender (Penambah) baru.

Memindahkan Repeater

- Setelah sambungan selesai, cari Repeater di antara router/AP dan perangkat nirkabel untuk performa yang lebih baik.
- Setelah meletakkan RP-AC55 di lokasi yang tepat, RP-AC55 akan menyambung ke router/AP dalam waktu 1 (satu) menit.

APAC13830_RP-AC55_QSG_V2.indb 23 2017/12/19 10:46:49

Tanya Jawab

T1: Apa yang saya harus lakukan jika router saya tidak mendukung WPS?

- Anda dapat menggunakan Metode Dua untuk mengkonfigurasi RP-AC55.

T2: Mengapa indikator LED untuk jaringan saat ini tidak menyala setelah pengaturan Wi-Fi selesai?

- Anda mungkin memasukkan sandi router/AP yang salah Aktifkan ulang RP-AC55, masukkan sandi yang benar, lalu coba untuk konfigurasikan RP-AC55 lagi.

T3: Mengapa saya tidak dapat melihat halaman login setelah memasukkan http://repeater.asus.com di browser?

- Pastikan komputer Anda hanya tersambung ke jaringan extender (penambah), lalu atur komputer ke **Obtain an IP address automatically (Dapatkan alamat IP secara otomatis).** Jika Anda masih tidak dapat menemukan halaman login, download utilitas ASUS Device Discovery. Anda dapat men-download utilitas untuk Windows dan Mac di **https://www.asus.com/Networking/RP-AC55/HelpDesk_Download/**.

T4: Bagaimana cara mengatur ulang RP-AC55?

- Menggunakan pin, tekan tombol RESET (ATUR ULANG) selama 2 (dua) detik. Tunggu selama 5 (lima) detik hingga LED jaringan saat ini berkedip perlahan.

T5: Saya tidak dapat mengakses GUI web untuk mengkonfigurasi pengaturan RP-AC55.

- Tutup semua browser web aktif, lalu buka lagi.
- Ikuti langkah-langkah di bawah ini untuk mengkonfigurasi pengaturan komputer berdasarkan sistem operasinya.

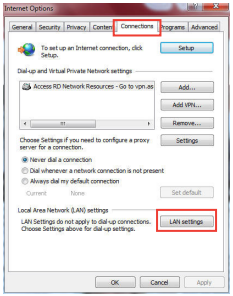

Windows 7

A. Nonaktifkan server proxy jika diaktifkan.

1. Klik **Start (Mulai)** > **Internet Explorer** untuk membuka browser web.
2. Klik **Tools (Alat)** > **Internet options (Pilihan Internet)** > tab **Connections (Sambungan)** > **LAN settings (Pengaturan LAN)**.
3. Dari layar Local Area Network (LAN) Settings (Pengaturan LAN (Jaringan Area Lokal)), hapus centang pada **Use a proxy server for your LAN (Gunakan server proxy untuk LAN)**.
4. Klik **OK** setelah selesai.

APAC13830_RP-AC55_QSG_V2.indb 24 2017/12/19 10:46:49

B. Atur pengaturan TCP/IP agar memperoleh alamat IP secara otomatis.

1. Klik **Start (Mulai)** > **Control Panel (Panel Kontrol)** > **Network and Internet (Jaringan dan Internet)** > **Network and Sharing Center (Jaringan dan Pusat Berbagi)** > **Manage network connections (Kelola sambungan jaringan)**.
2. Pilih **Internet Protocol Version 4 (TCP/IPv4) (Protokol Internet Versi 4 (TCP/IPv4))**, lalu klik **Properties (Properti)**.
3. Centang **Obtain an IP address automatically (Dapatkan alamat IP secara otomatis)**.
4. Klik **OK** setelah selesai.

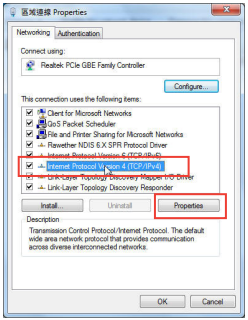

Mac OS

A. Nonaktifkan server proxy jika diaktifkan.

1. Dari panel menu, klik **Safari** > **Preferences... (Preferensi...)** > tab **Advanced (Lanjutan).**
2. Klik **Change Settings... (Ubah Pengaturan...)** di bidang **Proxies (Proxy)**.
3. Dari layar Network (Jaringan), hapus centang **FTP Proxy (Proxy FTP)** dan **Web Proxy (HTTP) (Proxy Web (HTTP))**.
4. Klik **OK** setelah selesai.

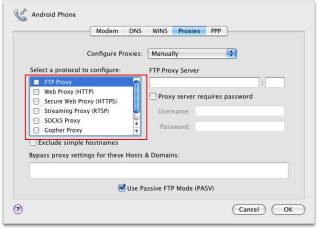

B. Atur pengaturan TCP/IP agar memperoleh alamat IP secara otomatis.

1. Klik ikon Apple > **System Preferences (Preferensi Sistem)** > **Network (Jaringan)**.
2. Pilih **Ethernet**, lalu pilih **Using DHCP (Menggunakan DHCP)** di bidang **Configure (Konfigurasikan)**.
3. Klik **Apply (Terapkan)** setelah selesai.

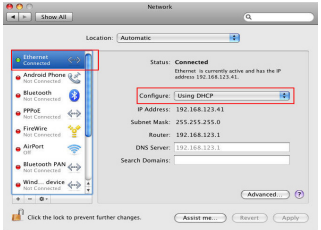

APAC13830_RP-AC55_QSG_V2.indb 26 2017/12/19 10:46:50

Kandungan bungkusan

- ☑ Pengulang RP-AC55 Wayarles AC1200
- ☑ Kad Waranti
- ☑ Panduan Mula Cepat

NOTA: Jika mana-mana item rosak atau hilang, sila hubungi peruncit anda.

Lihat sepintas lalu

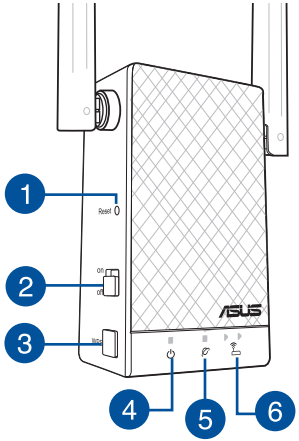

1) Butang tetap semula
2) Suis kuasa
3) Butang WPS
4) LED Kuasa
   Hidup: RP-AC55 hidup.
   Mati: RP-AC55 mati.
5) LED rangkaian sedia ada
   Hidup: Bersambung ke penghala/AP.
   Mati: Tidak bersambung ke penghala/AP.
6) Alih lebih dekat
   Perlu mengalihkan RP-AC55 lebih dekat dengan penghala/AP.
   Alihkan jauh sedikit
   Perlu mengalihkan RP-AC55 jauh sedikit daripada penghala/AP.

APAC13830_RP-AC55_QSG_V2.indb 27 2017/12/19 10:46:50

Menyediakan Pengulang

Menghidupkan Pengulang

1. Letakkan RP-AC55 anda berdekatan dengan Penghala/AP anda dan palamkannya masuk ke salur keluar kuasa. Tekan suis kuasa untuk HIDUPKAN.
2. Tunggu sehingga LED kuasa bertukar daripada merah kepada biru terang, menunjukkan bahawa RP-AC55 bersedia untuk menyambung ke rangkaian sedia ada.

Menyambung ke rangkaian

Pilih salah satu cara berikut untuk menyambung Pengulang ke rangkaian.

Kaedah Satu: Menggunakan WPS (Penyediaan Dilindungi Wi-Fi)

1. Tekan butang WPS pada penghala/AP.
2. Tekan butang WPS di tepi RP-AC55 selama lebih daripada dua (2) saat sehingga LED Wi-Fi mula berkelip.

NOTA: Rujuk bahagian **A quick look (Melihat sepintas lalu)** untuk lokasi butang WPS.

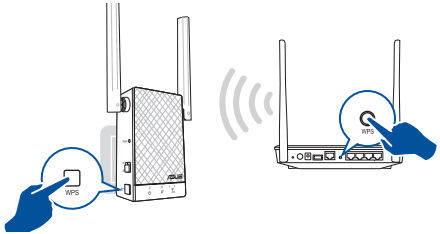

3. Periksa sama ada penunjuk Wi-Fi RP-AC55 bertukar menjadi cahaya terang, yang menunjukkan bahawa Pengulang telah berjaya bersambung ke rangkaian wayarles. Nama rangkaian wayarles Pengulang (SSID) bertukar kepada nama rangkaian Wi-Fi anda yang sedia ada, berakhir dengan **_RPT** atau **_RPT5G.** Contohnya:

   Nama rangkaian Wi-Fi sedia ada: NetworkName sedia ada

   Nama rangkaian 2.4GHz Peluas baru: NetworkName sedia ada_RPT

   Nama rangkaian 5GHz Peluas baru: NetworkName sedia ada_RPT5G

   Untuk menyambung peranti Wi-Fi tambahan ke rangkaian Peluas anda, gunakan kata laluan rangkaian yang sama seperti penghala wayarles anda yang sedia ada.

Kaedah Dua: Menyambung melalui GUI

1. Gunakan peranti didayakan Wi-Fi, seperti PC desktop/buku nota/tablet anda, untuk mencari dan menyambung ke rangkaian wayarles **ASUS_RPAC55/ASUS_RPAC55_5G**.
2. Lancarkan pelayar web dan masukkan **http://repeater.asus.com** dalam bar alamat untuk mengakses Pengulang.

APAC13830_RP-AC55_QSG_V2.indb 28 2017/12/19 10:46:50

3. Ikuti langkah **Quick Install Setup (Penyediaan Pasang Cepat)** di bawah untuk menyediakan Pengulang:

- Sambung ke rangkaian Wi-Fi dan apabila digesa, masukkan kunci keselamatan. Jika rangkaian Wi-Fi anda tersembunyi, klik **Manual setting (Tetapan manual)**.
- Tandakan **Same with Parent AP SSID/Password (Sama seperti SSID/Kata Laluan AP Induk)** untuk menyalin SSID dan kata laluan penghala/AP untuk rangkaian lanjutan anda. Anda juga boleh menetapkan SSID dan kata laluan yang unik untuk rangkaian lanjutan anda dengan menaip dalam kotak teks. Apabila selesai, klik **Apply (Guna)**.

NOTA: SSID dan kata laluan lalai Pengulang adalah sama seperti SSID dan kata laluan penghala/AP anda, iaitu SSID berakhir dengan **_RPT** atau **_RPT5G**. Anda boleh mengubah tetapan lalai ini kepada SSID dan kata laluan unik.

- Sambungkan peranti wayarles anda ke rangkaian Peluas baharu.

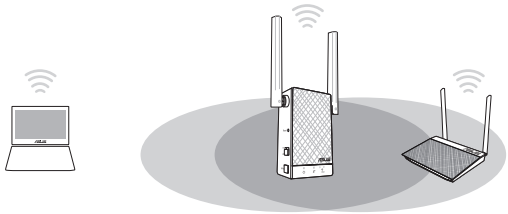

Alihkan Pengulang

Apabila sambungan lengkap, letakkan Pengulang di antara penghala/AP dan peranti wayarles untuk mendapatkan prestasi yang lebih baik.

Selepas meletakkan RP-AC55 anda di lokasi yang ideal, RP-AC55 menyambung ke penghala/AP anda dalam masa lebih kurang satu (1) minit.

APAC13830_RP-AC55_QSG_V2.indb 29 2017/12/19 10:46:51

Soalan Lazim

S1: Apakah yang perlu saya lakukan jika penghala saya tidak menyokong WPS?

- Anda boleh menggunakan Kaedah Dua untuk menyediakan RP-AC55.

S2: Mengapakah penunjuk LED untuk rangkaian semasa tidak menyala selepas penyediaan Wi-Fi lengkap?

- Anda mungkin telah memasukkan kata laluan yang salah untuk penghala/AP. Sila mulakan semula RP-AC55 anda, masukkan kata laluan yang betul dan cuba sediakan RP-AC55 anda sekali lagi.

S3: Mengapakah saya tidak boleh melihat halaman log masuk selepas memasukkan http://repeater.asus.com dalam pelayar?

- Pastikan bahawa komputer anda disambungkan ke rangkaian peluas sahaja dan tetapkan komputer anda untuk **Obtain an IP address automatically (Dapatkan alamat IP secara automatik)**. Jika anda masih tidak dapat menemui halaman log masuk, sila muat turun utiliti Penemuan Peranti ASUS. Anda boleh memuat turun utiliti untuk Windows dan Mac daripada **https://www.asus.com/Networking/RP-AC55/HelpDesk_Download/**.

S4: Bagaimanakah saya boleh menetapkan semula RP-AC55?

- Menggunakan pin, tekan butang TETAPKAN SEMULA selama lebih kurang dua (2) saat. Tunggu selama lebih kurang lima (5) saat sehingga LED rangkaian sedia ada berkelip dengan perlahan.

S5: Saya tidak boleh mengakses GUI web untuk mengkonfigurasikan tetapan RP-AC55.

- Tutup semua pelayar web yang berjalan dan lancarkan sekali lagi.
- Ikuti langkah-langkah di bawah untuk mengkonfigurasikan tetapan komputer anda berdasarkan sistem pengendaliannya.

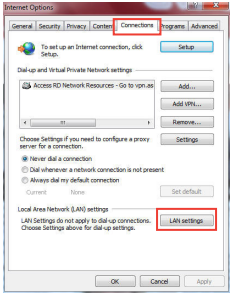

Windows 7

A. Nyahdayakan pelayan proksi, jika didayakan.

1. Klik **Start (Mula)**> **Internet Explorer** untuk melancarkan pelayar web.
2. Klik **Tools (Alat)** > **Internet options (Pilihan Internet)** > tab **Connections (Sambungan)** > **LAN settings (Tetapan LAN)**.
3. Dari skrin Tetapan Rangkaian Kawasan Setempat (LAN), nyahtandakan **Use a proxy server for your LAN (Gunakan pelayan proksi untuk LAN anda).**
4. Klik **OK** apabila selesai.

B. Tetapkan tetapan TCP/IP untuk mendapatkan alamat IP secara automatik.

1. Klik **Start (Mula)** > **Control Panel (Panel Kawalan)**> **Network and Internet (Rangkaian dan Internet)**> **Network and Sharing Center (Rangkaian dan Pusat Perkongsian)**> **Manage network connections (Uruskan sambungan rangkaian)**.
2. Pilih **Internet Protocol Version 4 (TCP/IPv4) (Protokol Internet Versi 4 (TCP/IPv4)),** kemudian klik **Properties (Sifat).**
3. Tandakan **Obtain an IP address automatically (Dapatkan alamat IP secara automatik)**.
4. Klik **OK** apabila selesai.

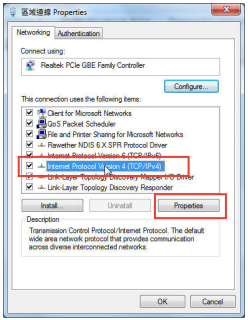

Mac OS

A. Nyahdayakan pelayan proksi, jika didayakan.

1. Dari bar menu, klik tab **Safari** > **Preferences(Keutamaan)...** > **Advanced (Lanjutan)**.
2. Klik **Change Settings (Ubah Tetapan)...** dalam medan **Proxies (Proksi)**.
3. Daripada senarai protokol, nyahpilih **FTP Proxy and Web Proxy (Proksi FTP dan Proksi Web)(HTTP)**.
4. Klik **OK** apabila selesai.

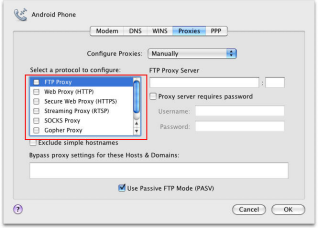

B. Tetapkan tetapan TCP/IP untuk mendapatkan alamat IP secara automatik.

1. Klik ikon Apple > **System Preferences** (**Keutamaan Sistem**)> **Network (Rangkaian)**.
2. Pilih **Ethernet** dan pilih **Using DHCP (Menggunakan DHCP)** dalam medan **Configure (Konfigurasi)**.
3. Klik **Apply (Guna)** apabila selesai.

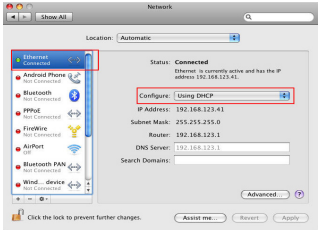

สิ่งต่างๆ ในกล่องบรรจุ

- ☑ รีพีตเตอร์ AC1200 ไร้สาย รุ่น RP-AC55
- ☑ คู่มือการใช้งานฉบับย่อขอ
- ☑ ใบรับประกัน

หมายเหตุ: ถ้ามีรายการใดๆ เสียหายหรือหายไป กรุณาติดต่อร้านค้าของคุณ

ภาพรวม

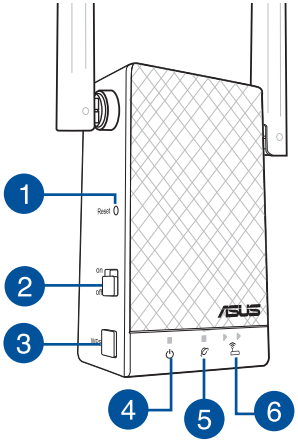

1) ปุ่มรีเซ็ต
2) ปุ่มเปิด/ปิด
3) ปุ่ม WPS
4) LED เพาเวอร์
   ติด: RP-AC55 เปิดอยู่
   ดับ: RP-AC55 ปิดอยู่
5) LED เครือข่ายที่มีอยู่
   ติด: เชื่อมต่อกับเราเตอร์/AP แล้ว
   ดับ: ไม่ได้เชื่อมต่อกับเราเตอร์/AP
6) ขยับเข้าใกล้มากขึ้น
   ต้องขยับ RP-AC55 เข้าใกล้กับเราเตอร์/AP มากขึ้น
   ขยับห่างออกไปเล็กน้อย
   ต้องขยับ RP-AC55 ห่างจากเราเตอร์/AP เล็กน้อย

APAC13830_RP-AC55_QSG_V2.indb 33 2017/12/19 10:46:52

การตั้งค่าเรนจ์ เอ็กซ์เทนเดอร์

การเปิดเรนจ์ เอ็กซ์เทนเดอร์

1. วาง RP-AC55 ใกล้เราเตอร์/AP และเสียบปลั๊กไฟ กดปุ่มเปิด/ปิดเป็น ON
2. รอจนกระทั่ง LED เพาเวอร์เปลี่ยนจากสีแดงเป็นสีน้ำเงินหยุดนิ่ง ซึ่งแสดงว่า RP-AC55 iพร้อมที่จะเชื่อมต่อเครือข่ายที่มีอยู่

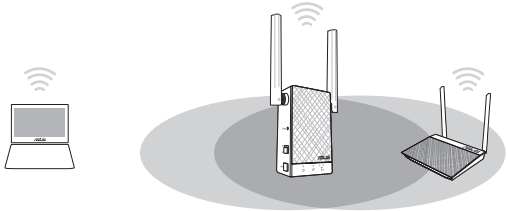

การเชื่อมต่อไปยังเครือข่าย

เลือกหนึ่งในวิธีการต่อไปนี้เพื่อเชื่อมต่อเรนจ์ เอ็กซ์เทนเดอร์เข้ากับเครือข่าย

วิธีที่หนึ่ง: การใช้ WPS (การตั้งค่า Wi-Fi ที่มีการป้องกัน)

1. กดปุ่ม WPS บนเราเตอร์/จุดเข้าใช้งาน
2. กดปุ่ม WPS ที่ด้านข้างของ RP-N12 เป็นเวลามากกว่าสอง (2) วินาที จนกระทั่ง LED Wi-Fiกะพริบ

หมายเหตุ: ดูที่หัวข้อ **ดูอย่างรวดเร็ว** สำหรับตำแหน่งของปุ่ม WPS

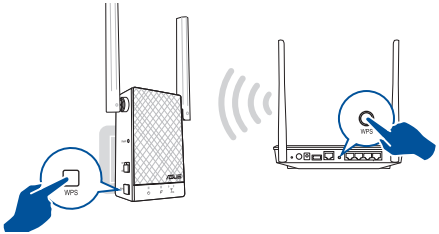

3. ตรวจสอบว่าไฟแสดงสถานะ Wi-Fi ของระบบของ RP-AC55 เปลี่ยนไปเป็นไฟหยุดนิ่งหรือไม่ ซึ่งระบบวาเรนจ์ เอ็กซ์เทนเดอร์ใดเชื่อมต่อกับเครือข่ายไร้สายสำเร็จ ชื่อเครือข่ายไร้สาย (SSID) ของเรนจ์ เอ็กซ์เทนเดอร์จะเปลี่ยนไปเป็นชื่อเครือข่าย Wi-Fi ที่มีอยู่ของคุณ ลงท้ายด้วย **_RPT** ตัวอย่างเช่น:

   ชื่อเครือข่าย Wi-Fi ที่มีอยู่: existing NetworkName

   ชื่อเครือข่าย 2.4GHz ของเอ็กซ์เทนเดอร์ใหม่: existing NetworkName_RPT

   ชื่อเครือข่าย 5GHz ของเอ็กซ์เทนเดอร์ใหม่: existing NetworkName_RPT5G

   ในการเชื่อมต่ออุปกรณ์ Wi-Fi เพิ่มเติมไปยังเครือข่ายของเอ็กซ์เทนเดอร์ ใช้รหัสผ่านเครือข่ายเดิมเหมือนกับเราเตอร์ไร้สายที่มีอยู่ของคุณ

วิธีที่สอง: การเชื่อมต่อผ่าน GUI

1. ใช้อุปกรณ์ที่เปิดใช้ Wi-Fi เช่น เดสก์ท็อป PC/โน้ตบุ๊ก/แท็บเล็ต เพื่อค้นหาและเชื่อมต่อกับเครือข่ายไร้สาย **ASUS_RPAC55/ASUS_RPAC55_5G**
2. เปิดเว็บเบราเซอร์ และป้อน **http://repeater.asus.com** ในแอดเดรสบาร์เพื่อเข้าถึงเรนจ์ เอ็กซ์เทนเดอร์

APAC13830_RP-AC55_QSG_V2.indb 34 2017/12/19 10:46:52

3. ทำตามขั้นตอน **Quick Internet Setup (การตั้งค่าอินเทอร์เน็ตด่วน)** ด้านล่างเพื่อตั้งค่าเราเตอร์:

- เชื่อมต่อกับเครือข่าย Wi-Fi และเมื่อได้รับแจ้งเตือน ให้ป้อนคีย์ความปลอดภัย หากเครือข่าย Wi-Fi ของคุณถูกซ่อนไว้ คลิกที่ **Manual setting (การตั้งค่าแบบกำหนดเอง)**
- ทำเครื่องหมายที่ **Same with Parent AP SSID/Password (เหมือนกับรหัสผ่าน/SSID ของ AP หลัก)** เพื่อคัดลอก SSID ของเราเตอร์/AP ของและรหัสผ่านสำหรับเครือข่ายแบบขยายของคุณ นอกจากนี้ คุณยังสามารถตั้งค่า SSID และรหัสผ่านเฉพาะสำหรับเครือข่ายแบบขยายของคุณโดยการพิมพ์ในกล่องข้อความ เมื่อทำเสร็จ คลิกที่ **Apply (นำไปใช้)**

หมายเหตุ: SSID และรหัสผ่านค่าเริ่มต้นของรีพีตเตอร์เหมือนกับ SSID และรหัสผ่านของเราเตอร์/AP โดยที่ SSID ลงท้ายด้วย **_RPT** หรือ **_RPT5G** คุณสามารถเปลี่ยนการตั้งค่าเริ่มต้นเหล่านี้เป็น SSID และรหัสผ่านเฉพาะได้

- เชื่อมต่ออุปกรณ์ไร้สายของคุณเข้ากับเครือข่ายของเอ็กซ์เทนเดอร์

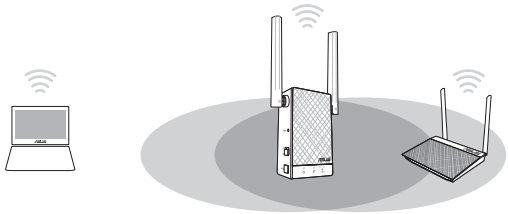

ย้ายรีพีตเตอร์ ไร้สาย

- เมื่อการเชื่อมต่อสมบูรณ์ ให้วางตำแหน่งเรนจ์ เอ็กซ์เทนเดอร์ระหว่างเราเตอร์/จุดเข้าใช้งาน และอุปกรณ์ไร้สาย เพื่อให้ได้สมรรถนะที่ดีขึ้น
- หลังจากวาง RP-AC55 ในตำแหน่งที่เหมาะสม RP-AC55 จะเชื่อมต่อกับเราเตอร์/จุดเข้าใช้งานของคุณประมาณหนึ่ง (1) นาที

คำถามที่พบบ่อยๆ

คำถาม 1: ฉันควรทำอย่างไรหากเราเตอร์ไม่รองรับ WPS

- คุณสามารถใช้วิธีที่สอง เพื่อตั้งค่า RP-AC55

คำถาม 2: ทำไมไฟ LED แสดงสถานะสำหรับเครือข่ายปัจจุบันจึงไม่สว่างขึ้นหลังจากการตั้งค่า Wi-Fi เสร็จสมบูรณ์แล้ว

- คุณอาจป้อนรหัสผ่านที่ไม่ถูกต้องสำหรับเราเตอร์/AP กรุณารีสตาร์ท RP-AC55 ป้อนรหัสผ่านที่ถูกต้อง และลองตั้งค่า RP-AC55 อีกครั้ง

คำถาม 3: ทำไมฉันจึงไม่เห็นหน้าล็อกอินหลังจากที่ป้อนข้อมูล http://repeater.asus.com ในเบราเซอร์

- ตรวจสอบให้แน่ใจว่าคอมพิวเตอร์ของคุณเชื่อมต่อกับเอ็กซ์เทนเดอร์เท่านั้น และตั้งค่าคอมพิวเตอร์เป็น **Obtain an IP address automatically (รับ IP แอดเดรสโดยอัตโนมัติ)** หากคุณยังไม่สามารถค้นหาหน้าล็อกอิน กรุณาดาวน์โหลดยูทิลิตี้ ASUS Device Discovery คุณสามารถดาวน์โหลดยูทิลิตี้สำหรับ Windows และ Mac ได้จาก **https://www.asus.com/Networking/RP-AC55/HelpDesk_Download/**.

คำถาม 4: ฉันสามารถรีเซ็ต RP-AC55 ได้อย่างไร

- โดยการใช้เข็มหมุด กดที่ปุ่ม RESET (รีเซ็ต) ประมาณสอง (2) วินาที รอประมาณห้า (5) วินาทีจนกว่า LED เครือข่ายที่มีอยู่จะกะพริบช้า ๆ

คำถาม 5: ฉันไม่สามารถเข้าไปยังเว็บ GUI เพื่อกำหนดค่าการตั้งค่า RP-AC55 ได้

- ปิดเว็บเบราเซอร์ที่กำลังรันทั้งหมด และเปิดใหม่อีกครั้ง
- ปฏิบัติตามขั้นตอนด้านล่าง เพื่อกำหนดค่าการตั้งค่าคอมพิวเตอร์ของคุณตามระบบปฏิบัติการที่ติดตั้งอยู่

APAC13830_RP-AC55_QSG_V2.indb 36 2017/12/19 10:46:52

Windows 7

ก. ปิดท่างานพร็อกซีเซิร์ฟเวอร์ ถ้าเปิดท่างานอยู่

1. คลิกที่ **Start (เริ่ม)> Internet Explorer เพื่อเปิดเว็บเบราเซอร์**
2. คลิกที่ **Tools (เครื่องมือ) > Internet options (ตัวเลือกอินเทอร์เน็ต)** > แท็บ**Connections (การเชื่อมต่อ) > LAN settings(การตั้งค่า LAN)**
3. จากหน้าจอ Local Area Network (LAN) Settings (การตั้งค่าเครือข่ายเฉพาะที่ (LAN)), ยกเลิกการท่าเครื่องหมายจาก **Use a proxy server for your LAN (ใช้พร็อกซีเซิร์ฟเวอร์สำหรับระบบ LAN ของคุณ)**
4. คลิกที่ **OK (ตกลง)** เมื่อท่าเสร็จ

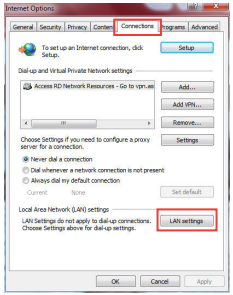

ข. ตั้งค่าการตั้งค่า TCP/IP เป็น Automatically obtain an IP address (รับ IP แอดเดรสโดยอัตโนมัติ)

1. คลิกที่ **Start (เริ่ม) > Control Panel (แผงควบคุม) > Network and Internet (เครือข่ายและอินเทอร์เน็ต) > Network and Sharing Center (เครือข่ายและศูนย์การใช้ร่วมกัน) > Manage network connections (จัดการการเชื่อมต่อเครือข่าย)**
2. เลือก Internet Protocol Version 4 (TCP/IPv4), จากนั้นคลิกที่ **Properties (คุณสมบัติ)**
3. ท่าเครื่องหมายที่ **Obtain an IP address automatically (รับ IP แอดเดรสโดยอัตโนมัติ)**
4. คลิกที่ **OK (ตกลง)** เมื่อท่าเสร็จ

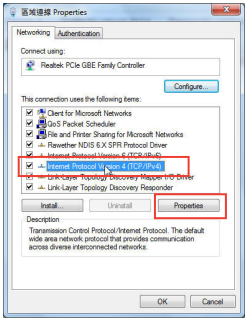

Mac OS

ก. ปิดทำงานพร็อกซีเซิร์ฟเวอร์ ถ้าเปิดทำงานอยู่

1. จากแถบเมนู คลิกที่ **Safari** > **Preferences (การกำหนดลักษณะ)...** > แท็บ**Advanced (ขั้นสูง)**
2. คลิกที่ Change Settings **(เปลี่ยนการตั้งค่า)**... ในฟิลด์ Proxies **(พร็อกซี)**
3. จากรายการของโพรโทคอล ยกเลิกการเลือก **FTP Proxy และ Web Proxy (HTTP)**
4. คลิกที่ **OK (ตกลง)** เมื่อทำเสร็จ.

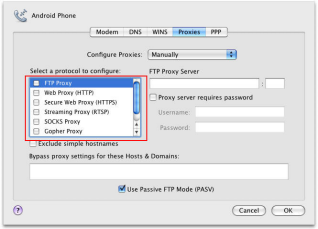

ข. ตั้งค่าการตั้งค่า TCP/IP เป็น Automatically obtain an IP address (รับ IP แอดเดรสโดยอัตโนมัติ)

1. คลิกที่ไอคอน Apple > **System Preferences (การกำหนดลักษณะระบบ)** > **Network (เครือข่าย)**
2. เลือก **Ethernet (อีเธอร์เน็ต)** และเลือก Using DHCP (ใช้ DHCP) ในฟิลด์ Configure (กำหนดค่า)
3. คลิกที่ **Apply (นำไปใช้)** เมื่อเสร็จ

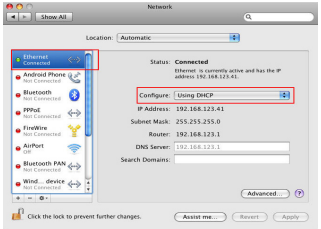

APAC13830_RP-AC55_QSG_V2.indb 38 2017/12/19 10:46:52

Các phụ kiện kèm theo hộp

- ☑ RP-AC55 Bộ kích sóng không dây AC1200
- ☑ Thẻ bảo hành
- ☑ Hướng dẫn Khởi động Nhanh

LƯU Ý: Nếu có bất kỳ phụ kiện nào bị hỏng hoặc thiếu, hãy liên hệ với đại lý bán hàng.

Xem nhanh

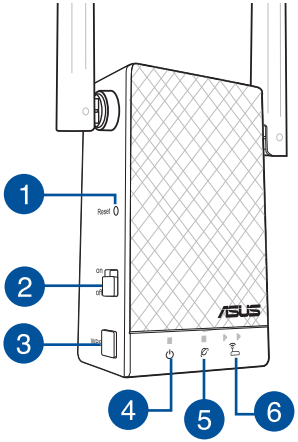

1) Nút Cài lạ
2) Nút nguồn
3) Nút WPS
4) Đèn LED nguồn
   On (Bật): RP-AC55 đang bật.
   Off (Tắt): RP-AC55 đang tắt.
5) Đèn LED mạng hiện có
   On (Bật): Đã kết nối với router/AP (bộ thu phát không dây).
   Off (Tắt): Chưa kết nối với router/AP (bộ thu phát không dây).
6) Di chuyển gần hơn
   Cần di chuyển RP-AC55 gần hơn với router/AP.
   Di chuyển hơi xa ra
   Cần di chuyển RP-AC55 hơi ra với router/AP.

Thiết lập Bộ kích sóng

Bật Bộ kích sóng

1. Đặt RP-AC55 gần router/AP và cắm nó vào ổ cắm điện. Nhấn nút nguồn sang ON (Bật).
2. Đợi cho đến khi đèn LED nguồn chuyển từ màu đỏ sang một màu xanh - cho biết RP-AC55 đã sẵn sàng kết nối với mạng hiện có.

Kết nối mạng

Chọn một trong các cách sau để kết nối Bộ kích sóng với mạng.

Phương pháp 1: Sử dụng WPS (Thiết lập Bảo vệ Wi-Fi)

1. Nhấn nút WPS trên router/bộ thu phát không dây.
2. Nhấn nút WPS ở bên cạnh RP-AC55 hơn năm (5) giây cho đến khi các đèn LED Wi-Fi bắt đầu nhấp nháy.

LƯU Ý: Tham khảo phần **Xem nhanh** để tìm vị trí nút WPS.

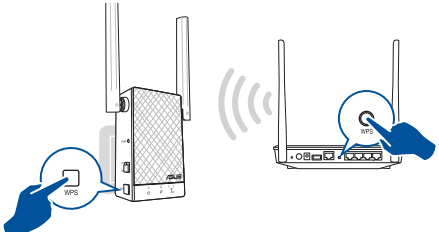

3. Kiểm tra xem đèn báo Wi-Fi trên RP-AC55 có chuyển sang ánh sáng cố định hay không - vốn cho biết Bộ kích sóng đã kết nối thành công với mạng không dây. sẽ đổi thành tên mạng Wi-Fi hiện hành, kết thúc bằng **_RPT** hoặc **_RPT5G**. Ví dụ:

   Tên mạng Wi-Fi hiện có: existing NetworkName

   Tên mạng 2.4GHz của Bộ kích sóng không dây mới: existing NetworkName_RPT

   Tên mạng 5GHz của Bộ kích sóng không dây mới: existing NetworkName_RPT5G

   Để kết nối thiết bị Wi-Fi bổ sung với mạng của Bộ kích sóng, hãy sử dụng cùng mật khẩu mạng với mật khẩu của router không dây hiện có.

Phương pháp 2: Kết nối qua GUI (Giao diện người dùng đồ họa)

1. Sử dụng thiết bị hỗ trợ Wi-Fi - như máy tính để bàn/máy tính xách tay/máy tính bảng - để dò tìm và kết nối mạng không dây **ASUS_RPAC55/ASUS_RPAC55_5G**.
2. Bật trình duyệt web và nhập **http://repeater.asus.com** vào thanh địa chỉ để truy cập Bộ kích sóng.

APAC13830_RP-AC55_QSG_V2.indb 40 2017/12/19 10:46:53

3. Làm theo các bước **Quick Extender Setup (Thiết lập Extender Nhanh)** dưới đây để thiết lập Bộ kích sóng:

- Hãy kết nối mạng Wi-Fi khi được báo nhắc và nhập khóa bảo mật. Nếu mạng Wi-Fi của bạn bị ẩn, hãy nhấp **Manual setting (Cài đặt thủ công)**.
- Đánh chọn **Same with Parent AP SSID/Password (Giống như SSID/Mật khẩu của AP chính)** để sao chép SSID và mật khẩu của router/AP cho mạng mở rộng của bạn. Bạn cũng có thể cài SSID và mật khẩu duy nhất cho mạng mở rộng bằng cách nhập vào ô văn bản. Khi hoàn tất, nhấp **Apply (Áp dụng)**.

LƯU Ý: SSID và mật khẩu mặc định của Bộ kích sóng không dây là giống như SSID và mật khẩu của router/AP, với SSID kết thúc bằng **_RPT** hoặc **_RPT5G**. Bạn có thể đổi các cài đặt mặc định này sang SSID và mật khẩu duy nhất.

- Kết nối thiết bị không dây với mạng mới của Bộ kích sóng.

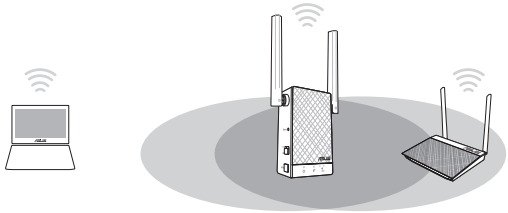

Di chuyển Bộ kích sóng

Khi kết nối hoàn tất, hãy xác định vị trí RP-AC55 giữa router/bộ thu phát không dây và thiết bị không dây để đạt hiệu suất tốt hơn.

Sau khi lắp đặt RP-AC55 ở một vị trí lý tưởng, RP-AC55 sẽ kết nối với router/bộ thu phát không dây trong khoảng (1) phút.

APAC13830_RP-AC55_QSG_V2.indb 41 2017/12/19 10:46:53

Những câu hỏi thường gặp

Hỏi1: Tôi phải làm gì nếu router không hỗ trợ nút WPS?

- Bạn có thể sử dụng Phương pháp 2 để thiết lập RP-AC55.

Hỏi2: Tại sao đèn báo LED cho mạng hiện hành không sáng lên sau khi thiết lập xong mạng Wi-Fi?

- Bạn có thể đã nhập sai mật khẩu cho router/AP. Hãy khởi động lại RP-AC55, nhập đúng mật khẩu và cố gắng thiết lập lại RP-AC55 của bạn.

Hỏi3: Tại sao tôi không nhìn thấy trang đăng nhập sau khi nhập http://repeater.asus.com vào trình duyệt?

- Đảm bảo máy tính của bạn chỉ được kết nối với mạng của Bộ kích sóng, và cài máy tính sang **Obtain an IP address automatically (Nhận địa chỉ IP tự động)**. Nếu bạn vẫn không thể tìm thấy trang đăng nhập, hãy tải về tiện ích ASUS Device Discovery. Bạn có thể tải về tiện ích này cho HĐH Windows và Mac từ **https://www.asus.com/Networking/RP-AC55/HelpDesk_Download/**.

Hỏi4: Làm thế nào để cài lại RP-AC55?

- Sử dụng cái ghim ấn vào nút RESET (CÀI LẠI) trong khoảng (2) giây. Đợi khoảng năm (5) giây cho đến khi đèn LED mạng hiện có nhấp nháy chậm.

Hỏi5: Tôi không thể truy cập GUI web để thực hiện các cài đặt cho RP-AC55.

- Đóng mọi trình duyệt web đang mở và bật lại.
- Theo các bước bên dưới để thực hiện các cài đặt máy tính dựa trên hệ điều hành liên quan.

Windows 7

A. Tắt proxy server (máy chủ ủy nhiệm), nếu đã bật.

1. Nhấp **Start (Khởi động)**> **Internet Explorer (Trình duyệt internet)** để bật trình duyệt web.
2. Nhấp thẻ **Tools (Công cụ)** > **Internet options (Tùy chọn internet)** > **Connections (Kết nối)** > **LAN settings (Cài đặt LAN)**.
3. Từ màn hình Local Area Network (LAN) Settings (Cài đặt mạng nội bộ (LAN)), bỏ chọn **Use a proxy server for your LAN (Dùng máy chủ ủy nhiệm cho LAN của bạn)**.
4. Nhấp **OK** khi hoàn tất.

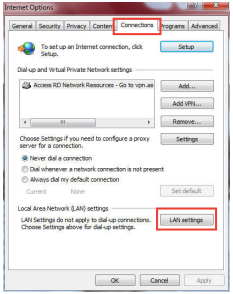

APAC13830_RP-AC55_QSG_V2.indb 42 2017/12/19 10:46:53

B. Thiết lập cài đặt TCP/IP để tự động nhận địa chỉ IP.

1. Nhấp **Start (Khởi động)**> **Control Panel (Bảng điều khiển)** > **Network and Internet (Mạng và internet)** > **Network and Sharing Center (Trung tâm mạng và chia sẻ)** > **Manage network connections (Quản lý kết nối mạng)**.
2. Chọn **Internet Protocol Version 4 (TCP/IPv4) (Giao thức internet Phiên bản 4 (TCP/IPv4))**, sau đó nhấp **Properties (Thuộc tính)**.
3. Chọn **Obtain an IP address automatically (Nhận địa chỉ IP tự động)**.
4. Nhấp **OK** khi hoàn tất.

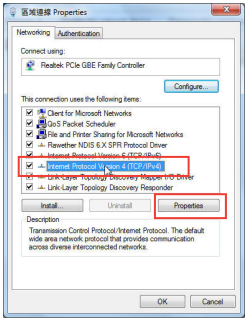

Mac OS

A. Tắt proxy server (máy chủ ủy nhiệm), nếu đã bật.

1. Từ thanh menu, nhấp thẻ **Safari** > **Preferences (Ưu tiên)...** > **Advanced (Nâng cao)**.
2. Nhấp **Change Settings (Đổi cài đặt)...** trong mục **Proxies**.
3. Từ danh sách các giao thức, bỏ chọn **FTP Proxy and Web Proxy (HTTP)**.
4. Nhấp **OK** khi hoàn tất.

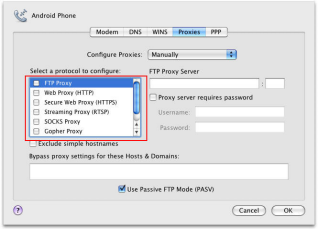

B. Thiết lập cài đặt TCP/IP để tự động nhận địa chỉ IP.

1. Nhấp biểu tượng Apple > **System Preferences (Ưu tiên hệ thống)**> **Network (Mạng)**.
2. Chọn **Ethernet** và chọn **Using DHCP (Dùng DHCP)** trong mục **Configure (Cấu hình)**.
3. Nhấp **Apply (Áp dụng)** khi hoàn tất.

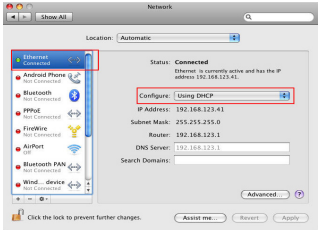

APAC13830_RP-AC55_QSG_V2.indb 44 2017/12/19 10:46:54

Networks Global Hotline Information

Region	Country	Hotline Number	Service Hours
Europe	Cyprus	800-92491	09:00-13:00 ; 14:00-18:00 Mon-Fri
	France	0033-170949400	09:00-18:00 Mon-Fri
	Germany	0049-1805010920 0049-1805010923 (component support) 0049-2102959911 (Fax)	09:00-18:00 Mon-Fri 10:00-17:00 Mon-Fri
	Hungary	0036-15054561	09:00-17:30 Mon-Fri
	Italy	199-400089	09:00-13:00 ; 14:00-18:00 Mon-Fri
	Greece	00800-44142044	09:00-13:00 ; 14:00-18:00 Mon-Fri
	Austria	0043-820240513	09:00-18:00 Mon-Fri
	Netherlands/ Luxembourg	0031-591570290	09:00-17:00 Mon-Fri
	Belgium	0032-78150231	09:00-17:00 Mon-Fri
	Norway	0047-2316-2682	09:00-18:00 Mon-Fri
	Sweden	+46-858769407	09:00-18:00 Mon-Fri
	Finland	00358-969379690	10:00-19:00 Mon-Fri
	Denmark	0045-38322943	09:00-18:00 Mon-Fri
	Poland	0048-225718040	08:30-17:30 Mon-Fri
	Spain	0034-902889688	09:00-18:00 Mon-Fri
	Portugal	00351-707500310	09:00-18:00 Mon-Fri
	Slovak Republic	00421-232162621	08:00-17:00 Mon-Fri
	Czech Republic	00420-596766888	08:00-17:00 Mon-Fri
	Switzerland-German	0041-848111010	09:00-18:00 Mon-Fri
	Switzerland-French	0041-848111014	09:00-18:00 Mon-Fri
	Switzerland-Italian	0041-848111012	09:00-18:00 Mon-Fri

APAC13830_RP-AC55_QSG_V2.indb 45 2017/12/19 10:46:54

Region	Country	Hotline Numbers	Service Hours
Europe	United Kingdom	+44-1442265548	09:00-17:00 Mon-Fri
	Ireland	0035-31890719918	09:00-17:00 Mon-Fri
	Russia and CIS	008-800-100-ASUS	09:00-18:00 Mon-Fri
	Ukraine	0038-0445457727	09:00-18:00 Mon-Fri
Asia-Pacific	Australia	1300-278788	09:00-18:00 Mon-Fri
	New Zealand	0800-278788	09:00-18:00 Mon-Fri
	Japan	0800-1232787 0081-570783886 (Non-Toll Free)	09:00-18:00 Mon-Fri 09:00-17:00 Sat-Sun 09:00-18:00 Mon-Fri 09:00-17:00 Sat-Sun
	Korea	0082-215666868	09:30-17:00 Mon-Fri
	Thailand	0066-24011717 1800-8525201	09:00-18:00 Mon-Fri
	Singapore	0065-64157917 0065-67203835 (Repair Status Only)	11:00-19:00 Mon-Fri 11:00-19:00 Mon-Fri 11:00-13:00 Sat
	Malaysia	0060-320535077	10:00-19:00 Mon-Fri
	Philippine	1800-18550163	09:00-18:00 Mon-Fri
	India India(WL/NW)	1800-2090365	09:00-18:00 Mon-Sat 09:00-21:00 Mon-Sun
	Indonesia	0062-2129495000 500128 (Local Only)	09:30-17:00 Mon-Fri 9:30 – 12:00 Sat
	Vietnam	1900-555581	08:00-12:00 13:30-17:30 Mon-Sat
	Hong Kong	00852-35824770	10:00-19:00 Mon-Sat

APAC13830_RP-AC55_QSG_V2.indb 46 2017/12/19 10:46:54

Region	Country	Hotline Numbers	Service Hours
Americas	USA Canada	1-812-282-2787	8:30-12:00 EST Mon-Fri 9:00-18:00 EST Sat-Sun
	Mexico	001-8008367847	08:00-20:00 CST Mon-Fri 08:00-15:00 CST Sat
Middle East + Africa	Egypt	800-2787349	09:00-18:00 Sun-Thu
	Saudi Arabia	800-1212787	09:00-18:00 Sat-Wed
	UAE	00971-42958941	09:00-18:00 Sun-Thu
	Turkey	0090-2165243000	09:00-18:00 Mon-Fri
	South Africa	0861-278772	08:00-17:00 Mon-Fri
	Israel	*6557/00972-39142800 *9770/00972-35598555	08:00-17:00 Sun-Thu 08:30-17:30 Sun-Thu
Balkan Countries	Romania	0040-213301786	09:00-18:30 Mon-Fri
	Bosnia Herzegovina	00387-33773163	09:00-17:00 Mon-Fri
	Bulgaria	00359-70014411 00359-29889170	09:30-18:30 Mon-Fri 09:30-18:00 Mon-Fri
	Croatia	00385-16401111	09:00-17:00 Mon-Fri
	Montenegro	00382-20608251	09:00-17:00 Mon-Fri
	Serbia	00381-112070677	09:00-17:00 Mon-Fri
	Slovenia	00368-59045400 00368-59045401	08:00-16:00 Mon-Fri
	Estonia	00372-6671796	09:00-18:00 Mon-Fri
	Latvia	00371-67408838	09:00-18:00 Mon-Fri
	Lithuania-Kaunas	00370-37329000	09:00-18:00 Mon-Fri
	Lithuania-Vilnius	00370-522101160	09:00-18:00 Mon-Fri

NOTES:

- UK support e-mail: **network_support_uk@asus.com**
- For more information, visit the ASUS support site at: **http://support.asus.com**

APAC13830_RP-AC55_QSG_V2.indb 47 2017/12/19 10:46:54

ASUS Recycling/Takeback Services

ASUS recycling and takeback programs come from our commitment to the highest standards for protecting our environment. We believe in providing solutions for you to be able to responsibly recycle our products, batteries, other components, as well as the packaging materials. Please go to http://csr.asus.com/english/Takeback.htm for the detailed recycling information in different regions.

REACH

Complying with the REACH (Registration, Evaluation, Authorisation, and Restriction of Chemicals) regulatory framework, we published the chemical substances in our products at ASUS REACH website at http://csr.asus.com/english/REACH.htm.

Federal Communications Commission Statement

This device complies with Part 15 of the FCC Rules. Operation is subject to the following two conditions:

- This device may not cause harmful interference.
- This device must accept any interference received, including interference that may cause undesired operation.

This equipment has been tested and found to comply with the limits for a class B digital device, pursuant to part 15 of the FCC Rules. These limits are designed to provide reasonable protection against harmful interference in a residential installation.
This equipment generates, uses and can radiate radio frequency energy and, if not installed and used in accordance with the instructions, may cause harmful interference to radio communications. However, there is no guarantee that interference will not occur in a particular installation. If this equipment does cause harmful interference to radio or television reception, which can be determined by turning the equipment off and on, the user is encouraged to try to correct the interference by one or more of the following measures:

- Reorient or relocate the receiving antenna.
- Increase the separation between the equipment and receiver.
- Connect the equipment into an outlet on a circuit different from that to which the receiver is connected.
- Consult the dealer or an experienced radio/TV technician for help.

WARNING! Any changes or modifications not expressly approved by the party responsible for compliance could void the user's authority to operate the equipment.

Prohibition of Co-location

This device and its antenna(s) must not be co-located or operating in conjunction with any other antenna or transmitter.

APAC13830_RP-AC55_QSG_V2.indb 48 2017/12/19 10:46:54

IMPORTANT NOTE:

Declaration of Conformity for Ecodesign directive 2009/125/EC

Testing for eco-design requirements accordin to (EC) No 1275/2008 and (EU) No 801/2013 has been conducted. When the device is in Networked Standby Mode, its I/O and network interface are in sleep mode and may not work properly. To wake up the device, press the Wi-Fi on/off, reset, or WPS button.

Canada, Industry Canada (IC) Notices

This Class B digital apparatus complies with Canadian ICES-003 and RSS-210.

Operation is subject to the following two conditions: (1) this device may not cause interference, and (2) this device must accept any interference, including interference that may cause undesired operation of the device.

Radio Frequency (RF) Exposure Information

The radiated output power of the ASUS Wireless Device is below the Industry Canada (IC) radio frequency exposure limits. The ASUS Wireless Device should be used in such a manner such that the potential for human contact during normal operation is minimized.

This device has been evaluated for and shown compliant with the IC Specific Absorption Rate ("SAR") limits when installed in specific host products operated in portable exposure conditions (antennas are less than 20 centimeters of a person's body).

This device has been certified for use in Canada. Status of the listing in the Industry Canada's REL (Radio Equipment List) can be found at the following web address: http://www.ic.gc.ca/app/sitt/reltel/srch/nwRdSrch.do?lang=eng

Additional Canadian information on RF exposure also can be found at the following web:
http://www.ic.gc.ca/eic/site/smt-gst.nsf/eng/sf08792.html

Canada, avis d'Industry Canada (IC)

Cet appareil numérique de classe B est conforme aux normes canadiennes ICES-003 et RSS-210.

Son fonctionnement est soumis aux deux conditions suivantes : (1) cet appareil ne doit pas causer d'interférence et (2) cet appareil doit accepter toute interférence, notamment les interférences qui peuvent a ecter son fonctionnement.

Informations concernant l'exposition aux fréquences radio (RF)

La puissance de sortie émise par l'appareil de sans l ASUS est inférieure à la limite d'exposition aux fréquences radio d'Industry Canada (IC). Utilisez l'appareil de sans l ASUS de façon à minimiser les contacts humains lors du fonctionnement normal.

Ce périphérique a été évalué et démontré conforme aux limites SAR (Speci c Absorption Rate – Taux d'absorption spéci que) d'IC

APAC13830_RP-AC55_QSG_V2.indb 49 2017/12/19 10:46:54

lorsqu'il est installé dans des produits hôtes particuliers qui fonctionnent dans des conditions d'exposition à des appareils portables (les antennes se situent à moins de 20 centimètres du corps d'une personne).
Ce périphérique est homologué pour l'utilisation au Canada. Pour consulter l'entrée correspondant à l'appareil dans la liste d'équipement radio (REL - Radio Equipment List) d'Industry Canada rendez-vous sur:
http://www.ic.gc.ca/app/sitt/reltel/srch/nwRdSrch.do?lang=eng.
Pour des informations supplémentaires concernant l'exposition aux RF au Canada rendezvous sur :
http://www.ic.gc.ca/eic/site/smt-gst.nsf/eng/sf08792.html

NCC 警語

經型式認證合格之低功率射頻電機，非經許可，公司、商號或使用者均不得擅自變更頻率、加大功率或變更原設計之特性及功能。低功率射頻電機之使用不得影響飛航安全及干擾合法通信；經發現有干擾現象時，應立即停用，並改善至無干擾時方得繼續使用。前項合法通信，指依電信法規定作業之無線電通信。低功率射頻電機須忍受合法通信或工業、科學及醫療用電波輻射性電機設備之干擾。

Manufacturer	**ASUSTeK Computer Inc.** Tel: +886-2-2894-3447 Address: 4F, No. 150, LI-TE RD., PEITOU, TAIPEI 112, TAIWAN		
Authorised representative in Europe	**ASUS Computer GmbH** Address: HARKORT STR. 21-23, 40880 RATINGEN, GERMANY		
Authorised distributors in Turkey	**BOGAZICI BIL GISAYAR SAN. VE TIC. A.S.** **Tel:** +90 212 3311000 **Address**: AYAZAGA MAH. KEMERBURGAZ CAD. NO.10 AYAZAGA/ISTANBUL	**CIZGI Elektronik San. Tic. Ltd. Sti.** **Tel:** +90 212 3567070 **Address**: CEMAL SURURI CD. HALIM MERIC IS MERKEZI No: 15/C D:5-6 34394 MECIDIYEKOY/ ISTANBUL	**KOYUNCU ELEKTRONiK BiLGi iSLEM SiST. SAN. VE DIS TIC. A.S.** **Tel**: +90 216 5288888 **Address**: EMEK MAH.ORDU CAD. NO:18, SARIGAZi, SANCAKTEPE ISTANBUL

AEEE Yönetmeliğine Uygundur.

EAC

APAC13830_RP-AC55_QSG_V2.indb 50 2017/12/19 10:46:54

APAC13830_RP-AC55_QSG_V2.indb 51 2017/12/19 10:46:54

APAC13830_RP-AC55_QSG_V2.indb 52 2017/12/19 10:46:54