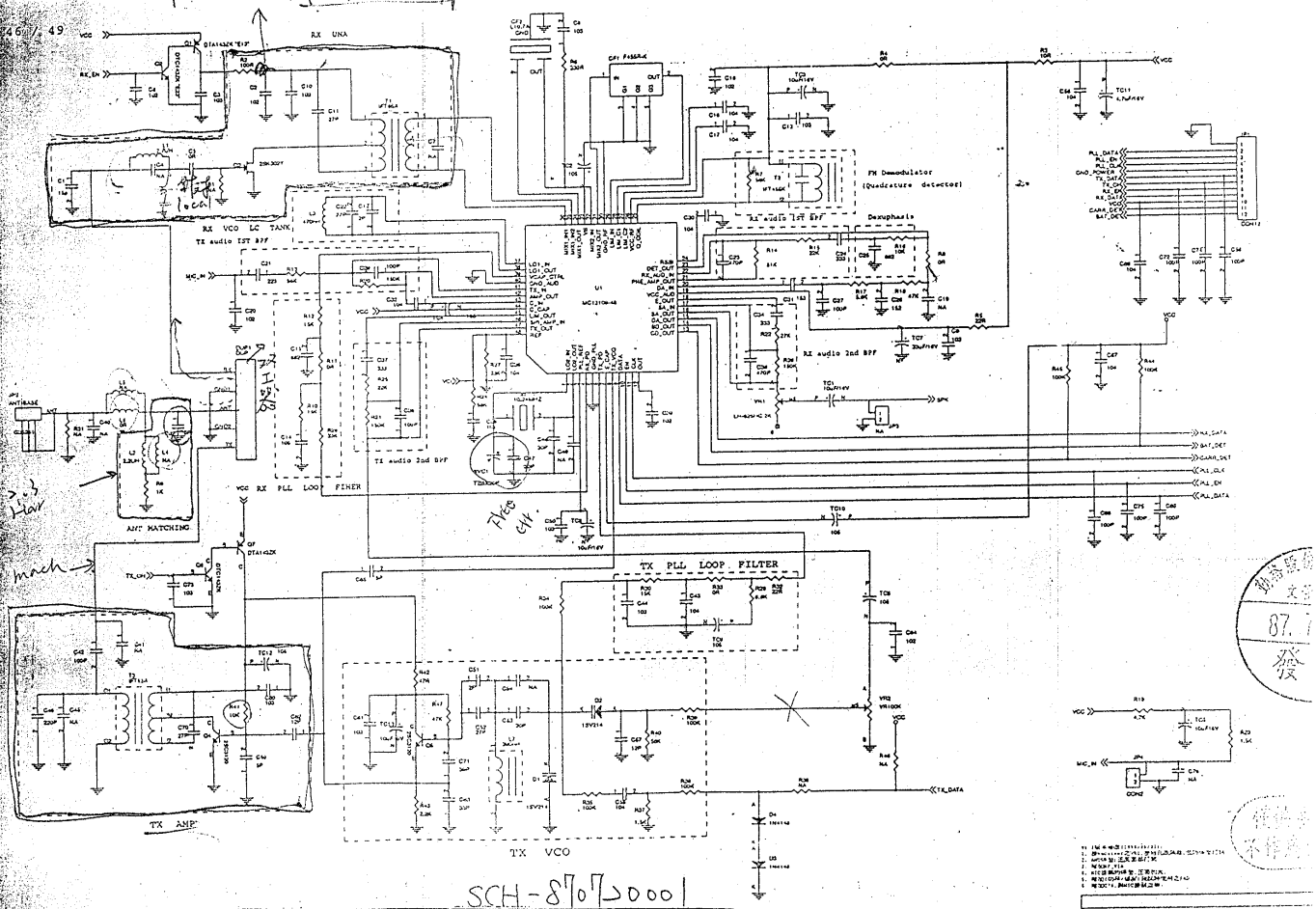

SCH-870D0001

機　種：MT-850		日 期：87 年 7 月 16 日	
資料名稱：(HR)板線路圖		料 號：8008501000	
單位主管：	擔 當：	經 辦：楊銀釗	

發射板

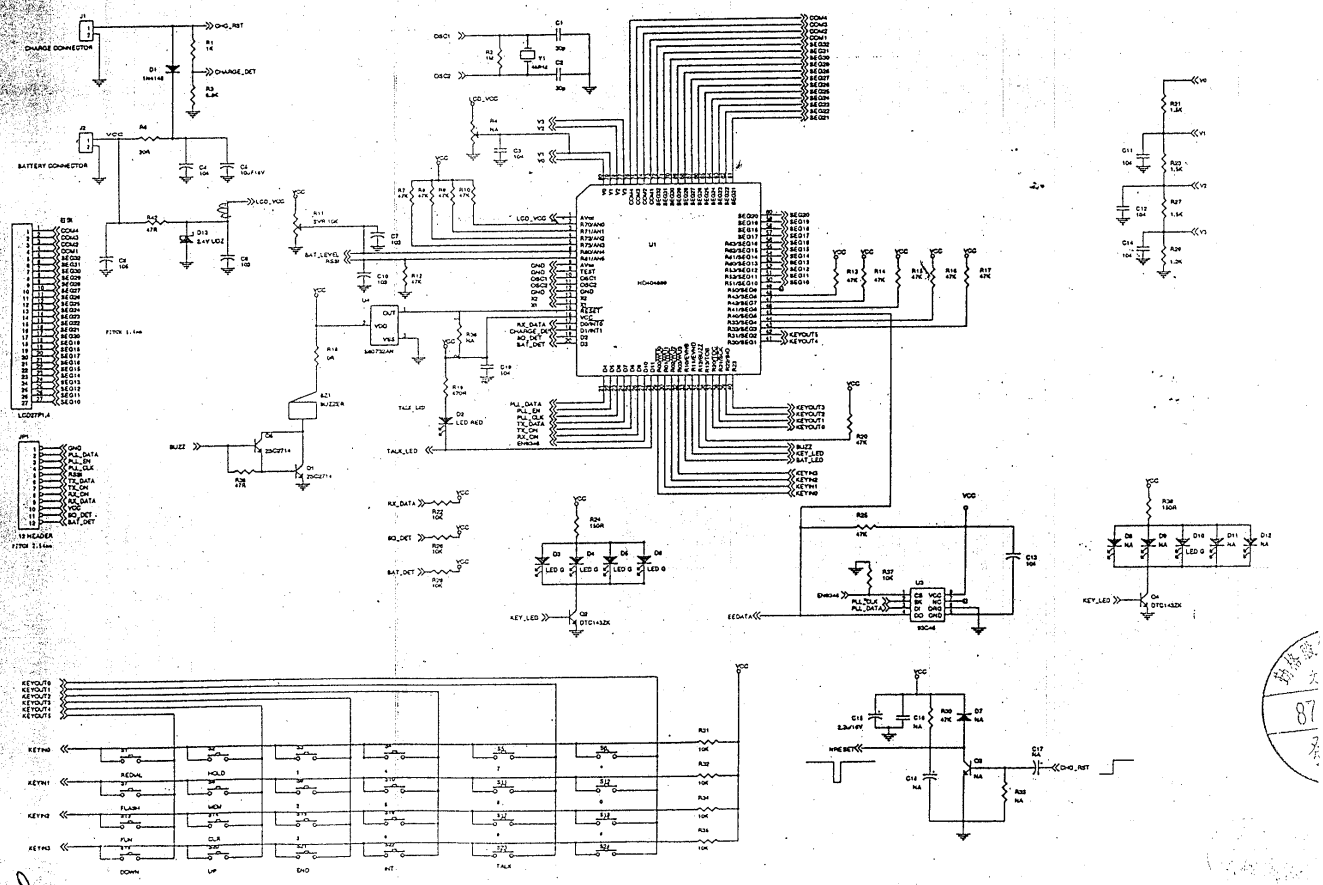

SCH-870D50002

機　　種：MT-850		日 期：87 年 7 月 16 日
資料名稱：HC 板線路圖		料 號：8008502000
單位主管：[illegible]	擔 當：[illegible]	經 辦：楊銀釗

按鍵板

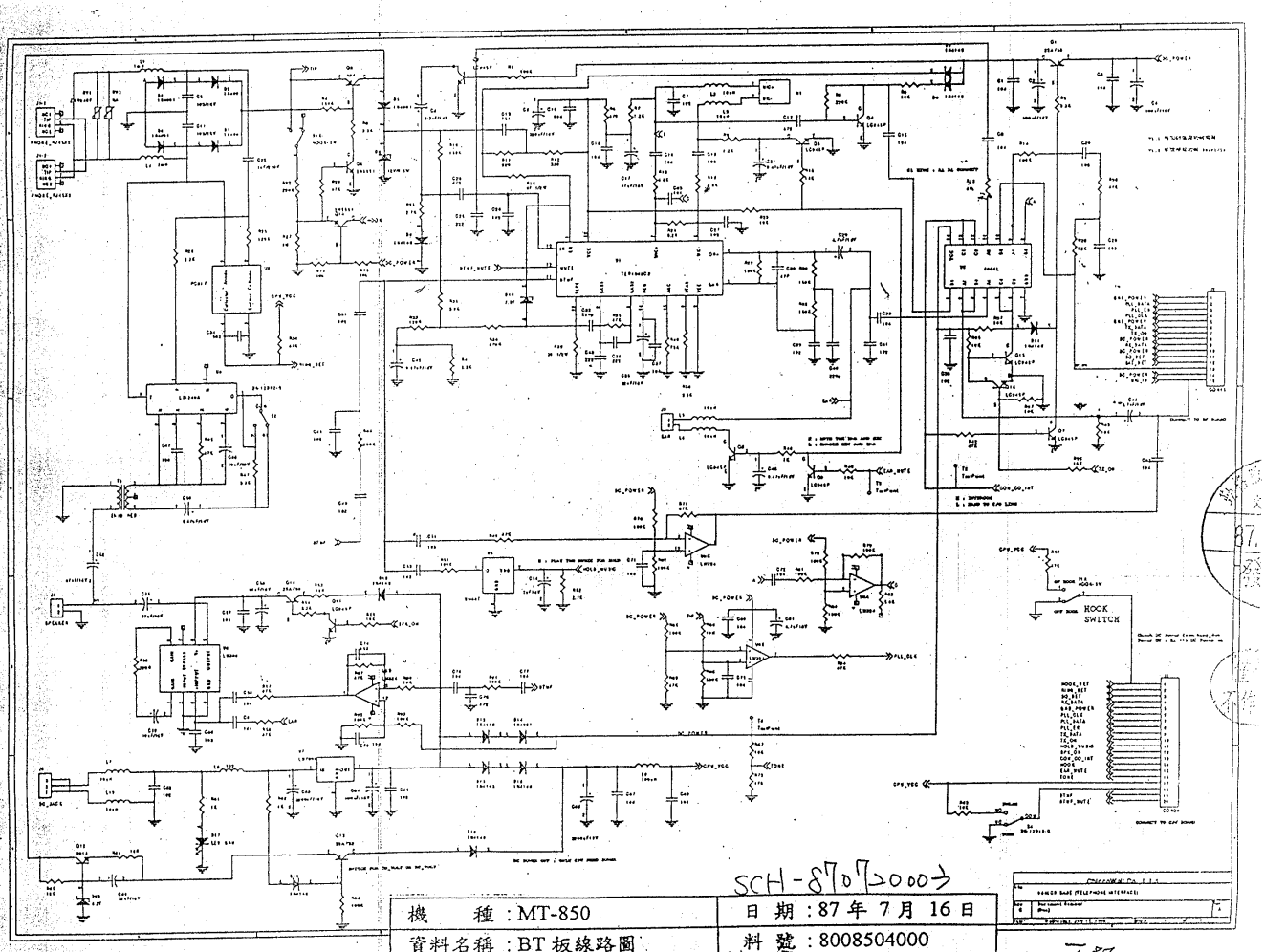

SCH-8707000→

機　　種：MT-850		日 期：87 年 7 月 16 日
資料名稱：BT 板線路圖		料 號：8008504000
單位主管：	擔 當：	經 辦：楊銀釗

BT板 Telphone

主板

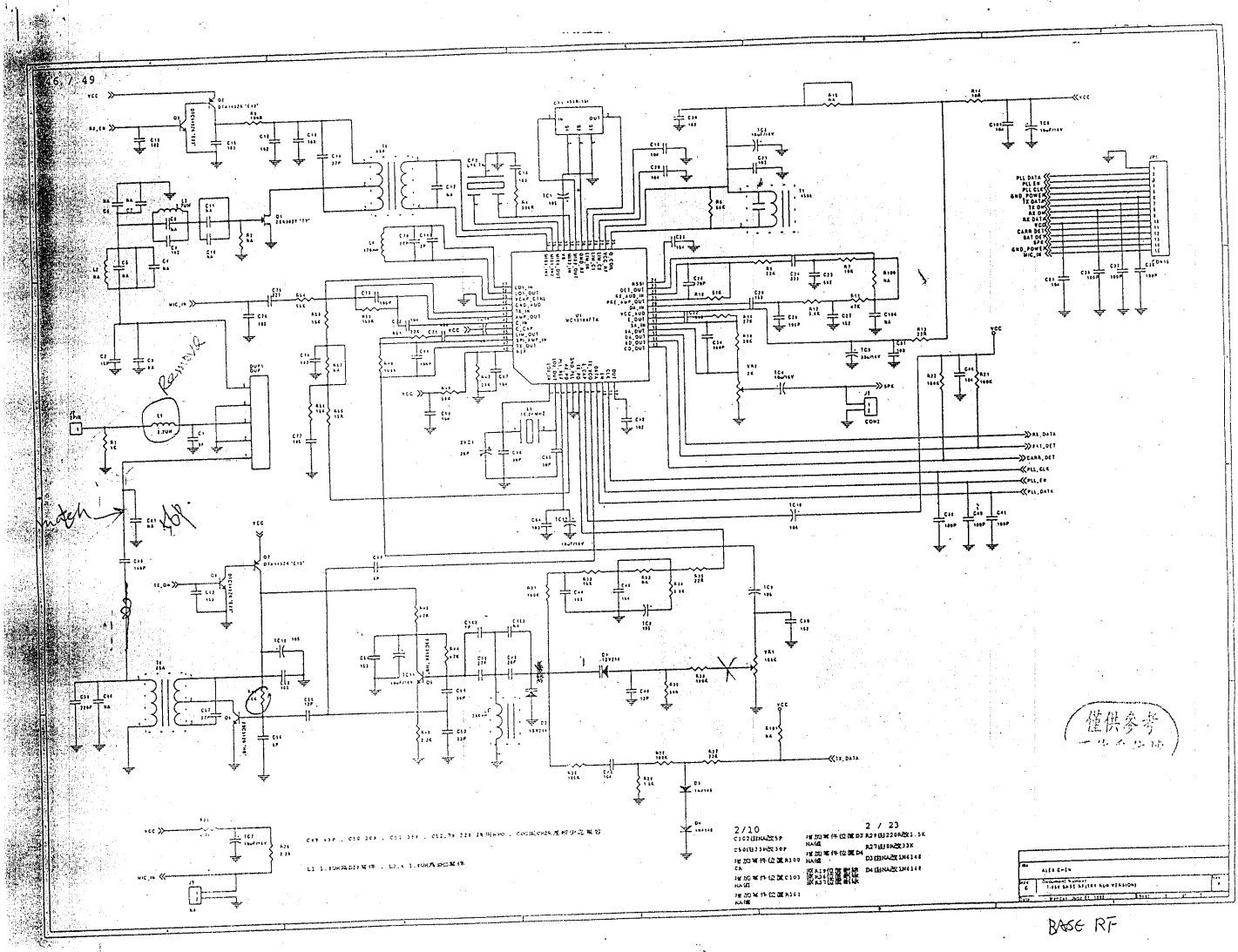
PLL DATA
PLL EN
PLL CLK
GND_POWER
TX DATA
TX ON
RX ON
RX DATA
RSSI
CARR DET
BAT DET
SPK
GND_POWER
MIC_IN
SPK
CONN
RX_DATA
PLL_DET
CARR_DET
PLL_CLK
PLL_EN
PLL_DATA
TX_DATA
MIC_IN
ALEX CHEN
1.8W BASE BATTERY SAVE VERSION
BASE RF

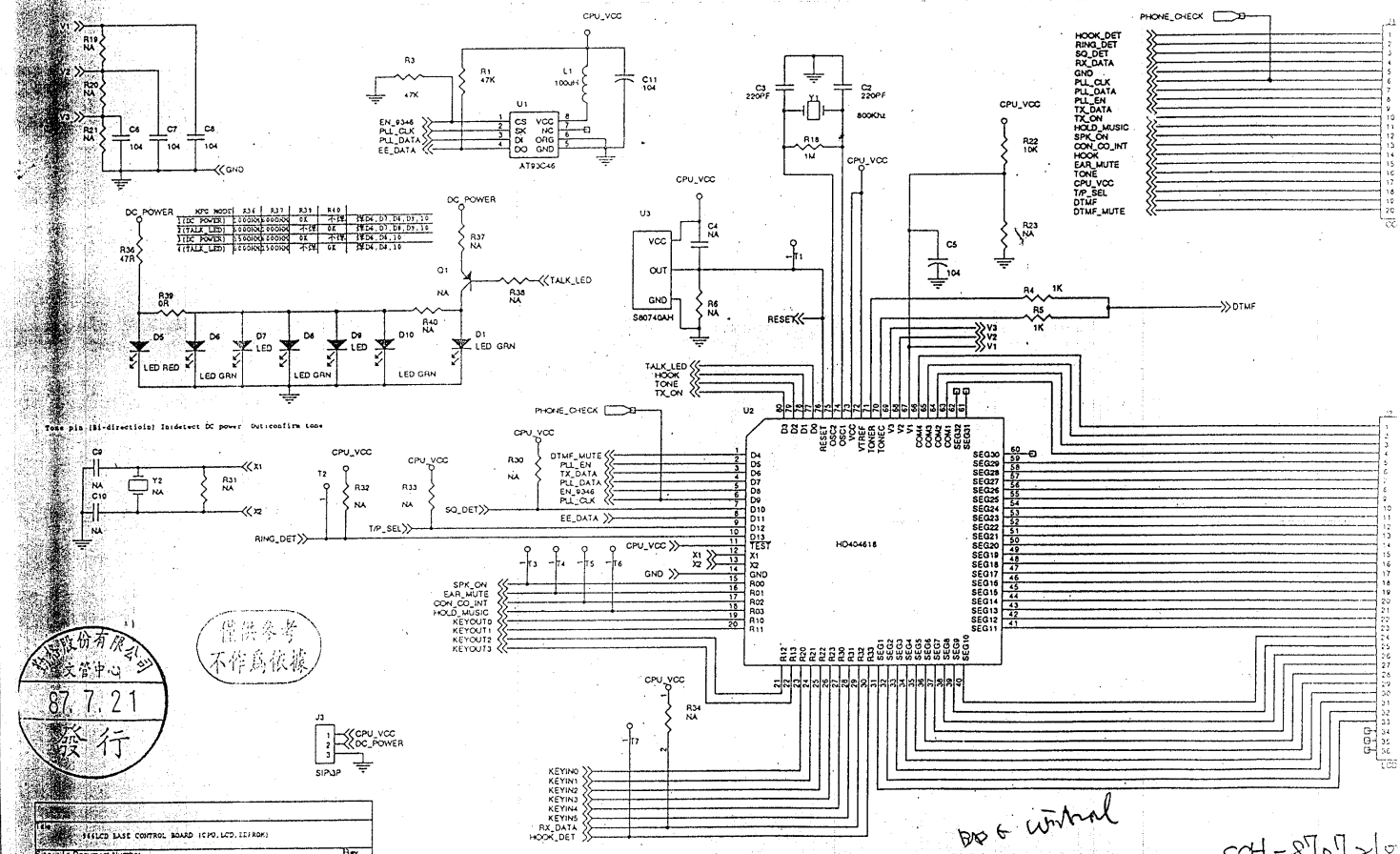

僅供參考
不作爲依據

87.7.21
發行

Title	9616LD BASE CONTROL BOARD (CPU,LCD,EEPROM)
Size: B	Document Number: [Doc]
Rev: 1.0	
Date: Tuesday, July 21, 1998	Sheet 1 of 2

SCH-8707

機 種：MT-850	日 期：87 年 7 月 2	
資料名稱：BC 板線路圖	料 號：8008505000	
單位主管：	擔 當：	經 辦：

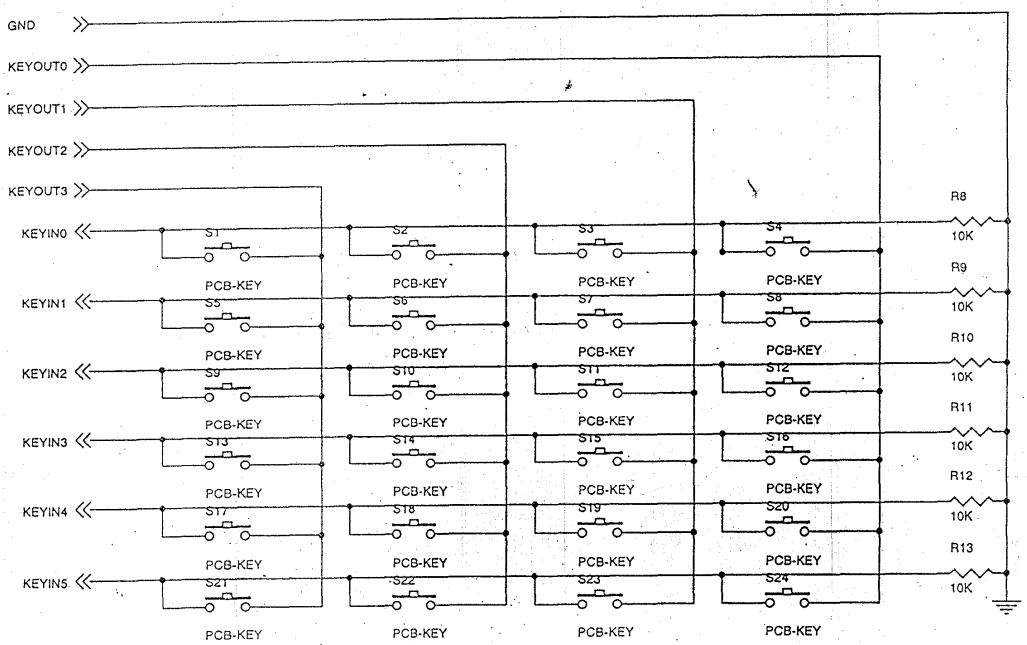

勤誠股份有限公司
文管中心
87.7.21
發行

僅供參考
不作爲依據

SCH-8707a1001

機 種：MT－850	日 期：87 年 7 月 21 日	
資料名稱：BC 板線路圖	料 號：8008505000	
單位主管：	擔 當：	經 辦：楊銀釗

Title	{Title}		
Size A	Document Number {Doc}		Re
Date: Monday, April 20, 1998	Sheet 2 of 2		

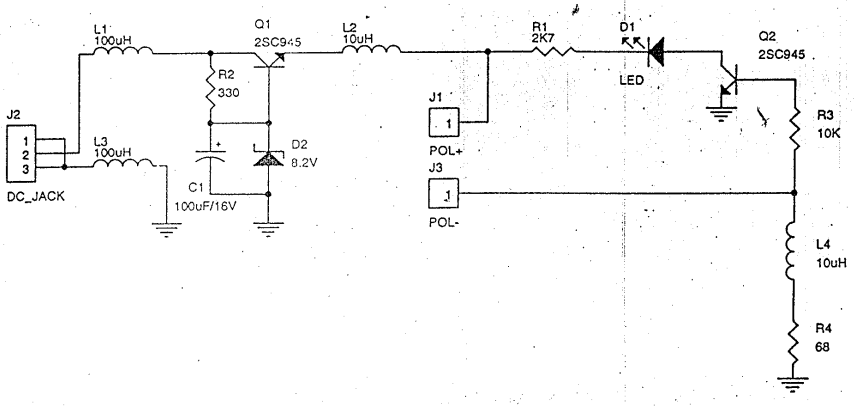

新協股份有限公司
文管中心
87.7.21
發行

僅供參考
不作為依據

SCH-8709>1002

機 種：MT－850	日 期：87 年 7 月 24 日	
資料名稱：CHG 板線路圖	料 號：8008506000	
單位主管：	擔 當：	經 辦：楊 銀 釗

Title	{Title}		
Size A	Document Number {Doc}		Rev {Rev}
Date: Friday, July 24, 1998	Sheet 1 of 1		

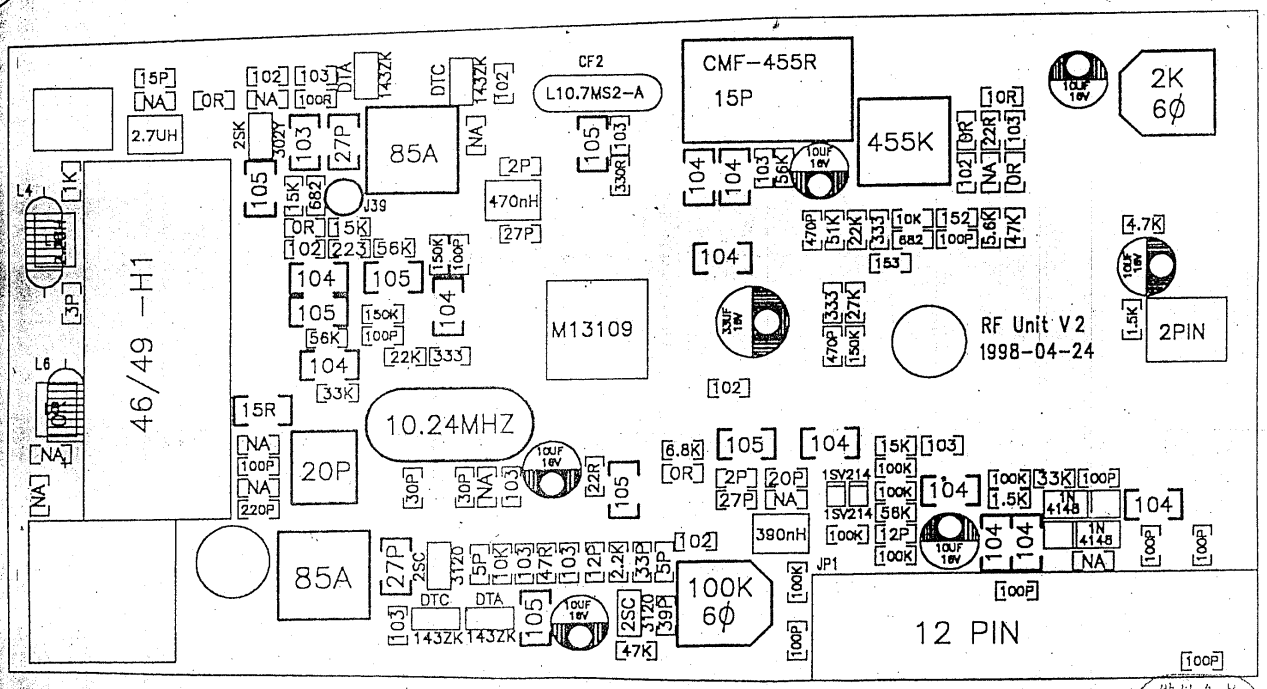

機 種 ：MT-850	日 期 ：87 年 6 月 30 日	
資料名稱 ： 零件位置圖 、零件位置值 SCH-870630004		
料 號 ：8008501000	PCB：HR A 板插件 OK	
單位主管：	擔 當：	經 辦 ：楊銀釗

僅供參考
不作爲依據

勤誠股份有限公司
文管中心
87.6.30
發行

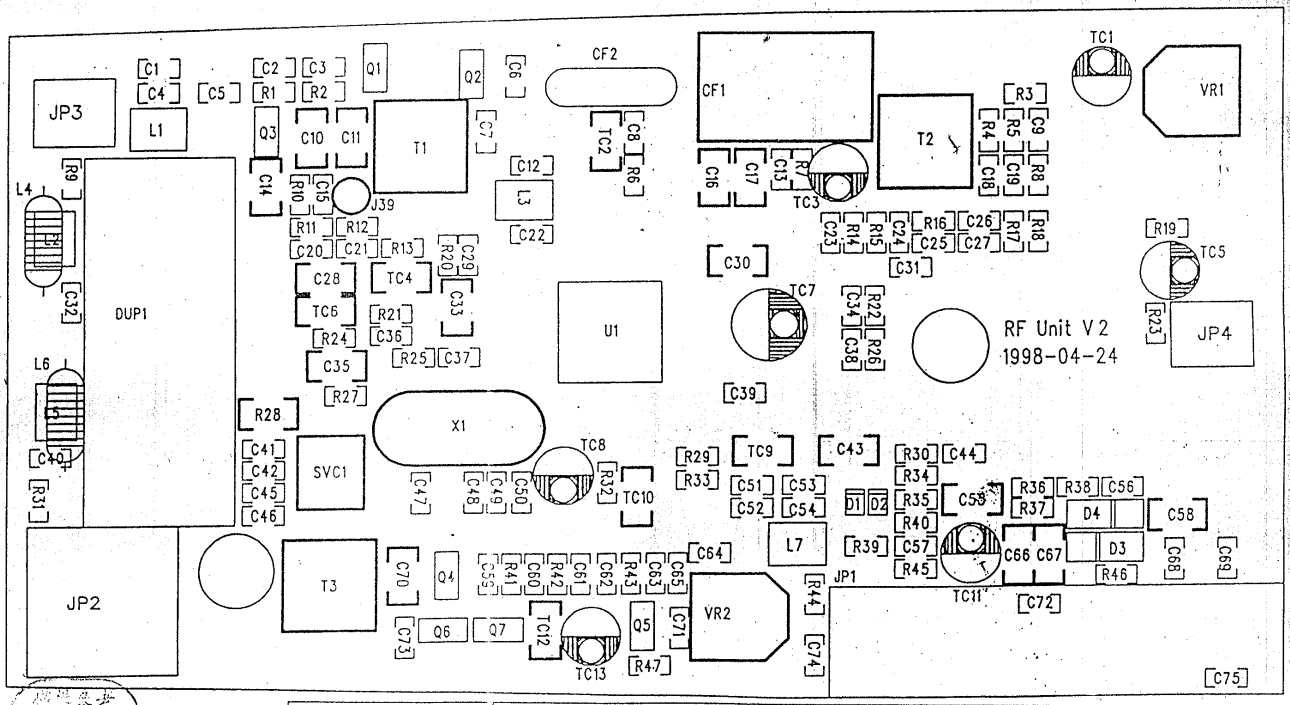

僅供參考
不作爲依據

勤誠股份有限公司
文管中心
87.5.27
發行

機 種：MT-850	料 號：8008501000	日期：87 年 5 月 27 日
資料名稱：零 件 位 置 圖	PCB: HR 板插件 OK SCH-870527002	
單位主管：楊桂林	擔 當：工程部 87.5.27 莊文明	經 辦：楊銀釗

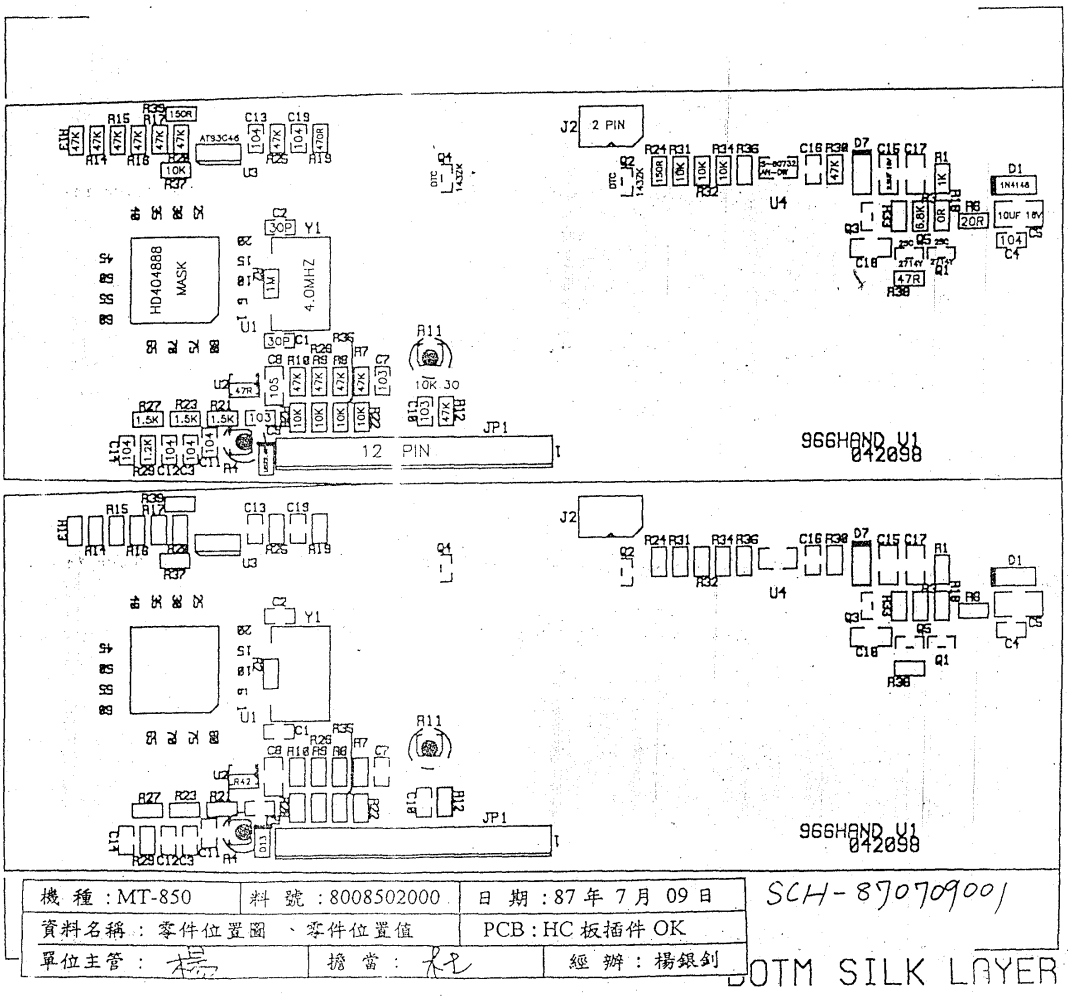

機 種 ：MT-850	料 號 ：8008502000	日 期 ：87 年 7 月 09 日
資料名稱 ： 零件位置圖 、零件位置值		PCB : HC 板插件 OK
單位主管 ：	擔 當 ：	經 辦 ：楊銀釗

SCH-870709001

BOTM SILK LAYER

87.7.9
發行

工程參考
製作廠依據

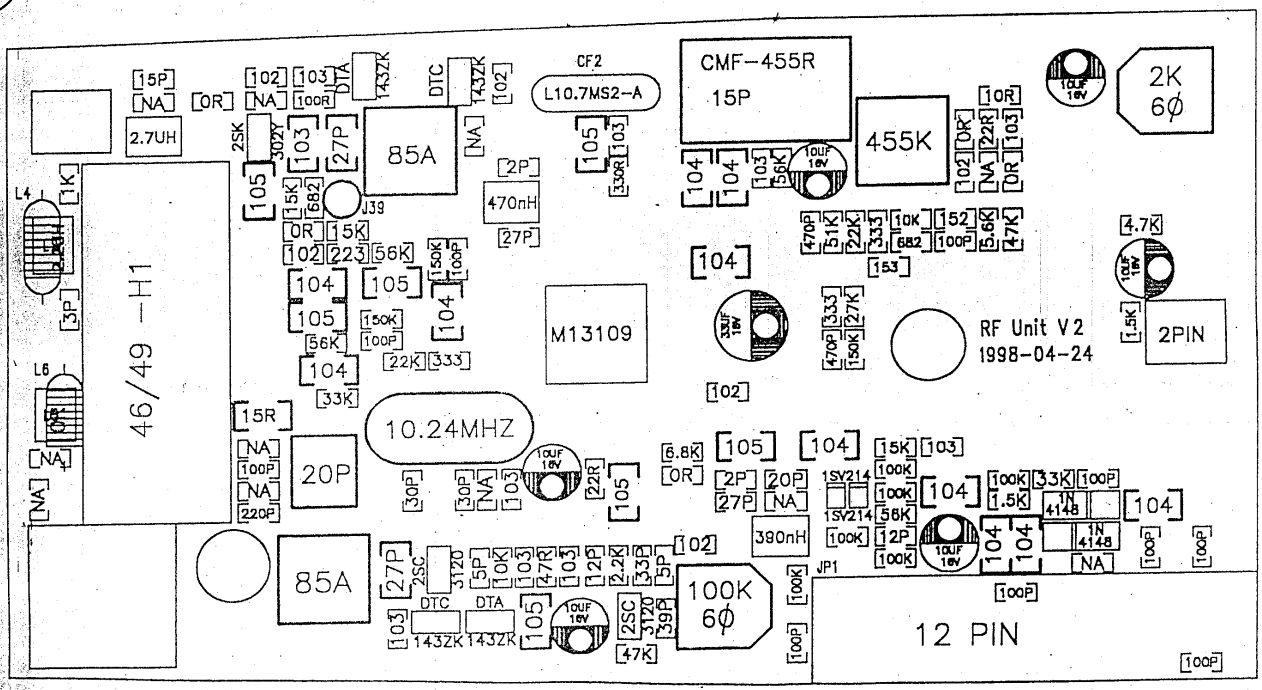

機 種 : MT-850	日 期 : 87 年 6 月 30 日	
資料名稱 : 零件位置圖 、零件位置值 SCH-870630004		
料 號 : 8008501000	PCB : HR A 板插件 OK	
單位主管 :	擔 當 :	經 辦 : 楊銀釗

鈺橋股份有限公司 文管中心 87.6.30 發行

僅供參考 不作為依據

+ BZ1
CB-12E
70d6
D5
GRN
D4
GRN
D6
GRN
D3
GRN
S8
S5
S4
S3
S2
S1
S12
S11
S10
S9
S8
S7
S18
S17
S16
S15
S13
S14
S19
S20
S21
S22
S23
D8
RED
D2
LCD MT-850
D9 D12
D11
D10
J3
96GHAND V1
042098
+ BZ1
D5
D4
D6
D3
S8
S5
S4
S3
S2
S1
S12
S11
S10
S9
S8
S7
S18
S17
S16
S15
S13
S14
S19
S20
S21
S22
S23
D8
D2
D9 D12
D11
D10
J3
96GHAND V1
042098
TOP SILK LAYER
廠127T
料號：8008505000
日期：87 年 5 月 27 日
機種：MT-850
僅供參考
不作爲依據
07 5 27

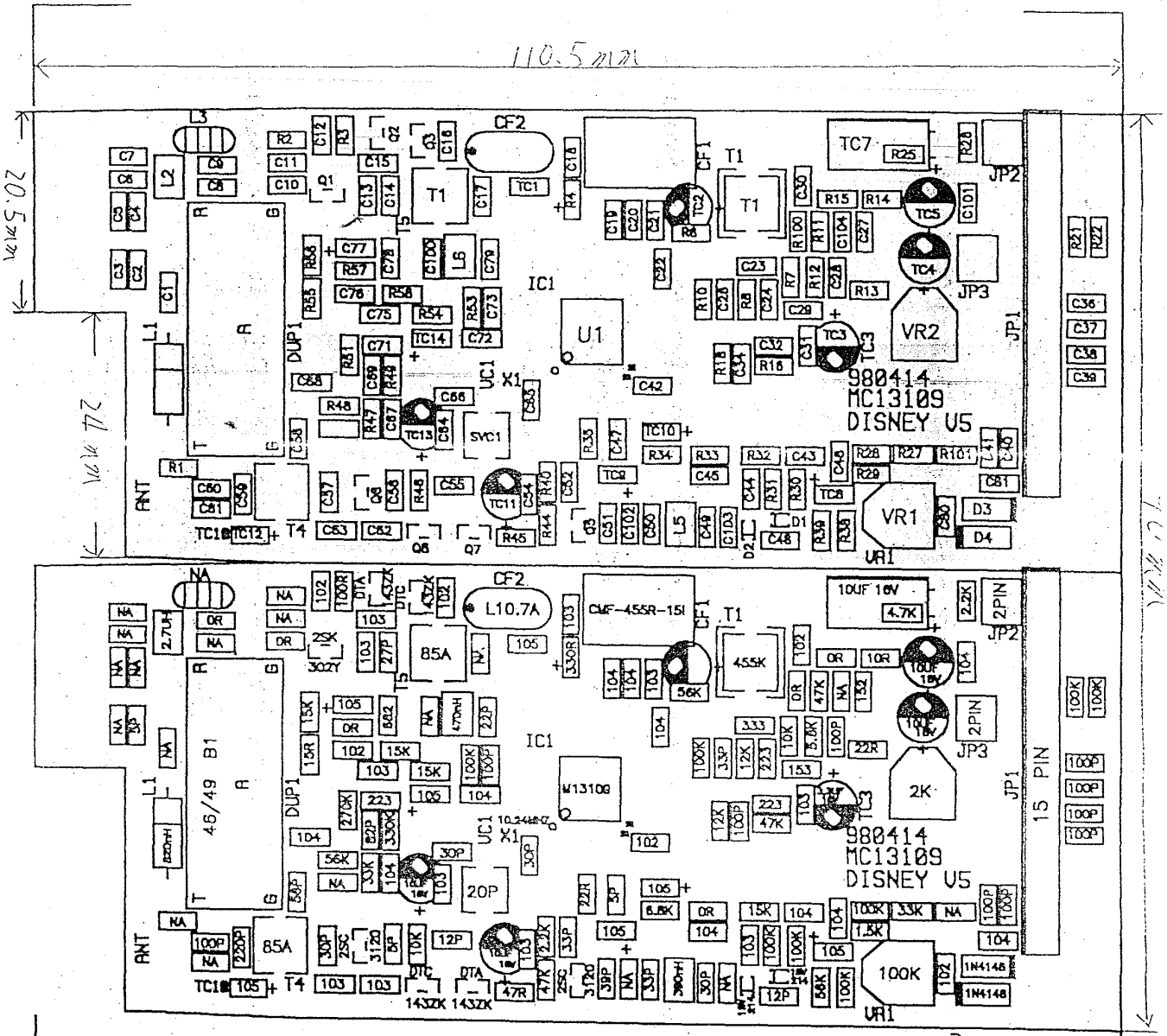

圖 1-6T

TOP SILK LAYER

機 種：MT-850	日 期：87 年 5 月 27 日
資料名稱：零件位置圖 、零件位置圖 SCH-8705>7005	
料 號：8008503000	PCB：BR 板插件 OK

鈺洛股份有限公司 文管中心 87.5.27 發行

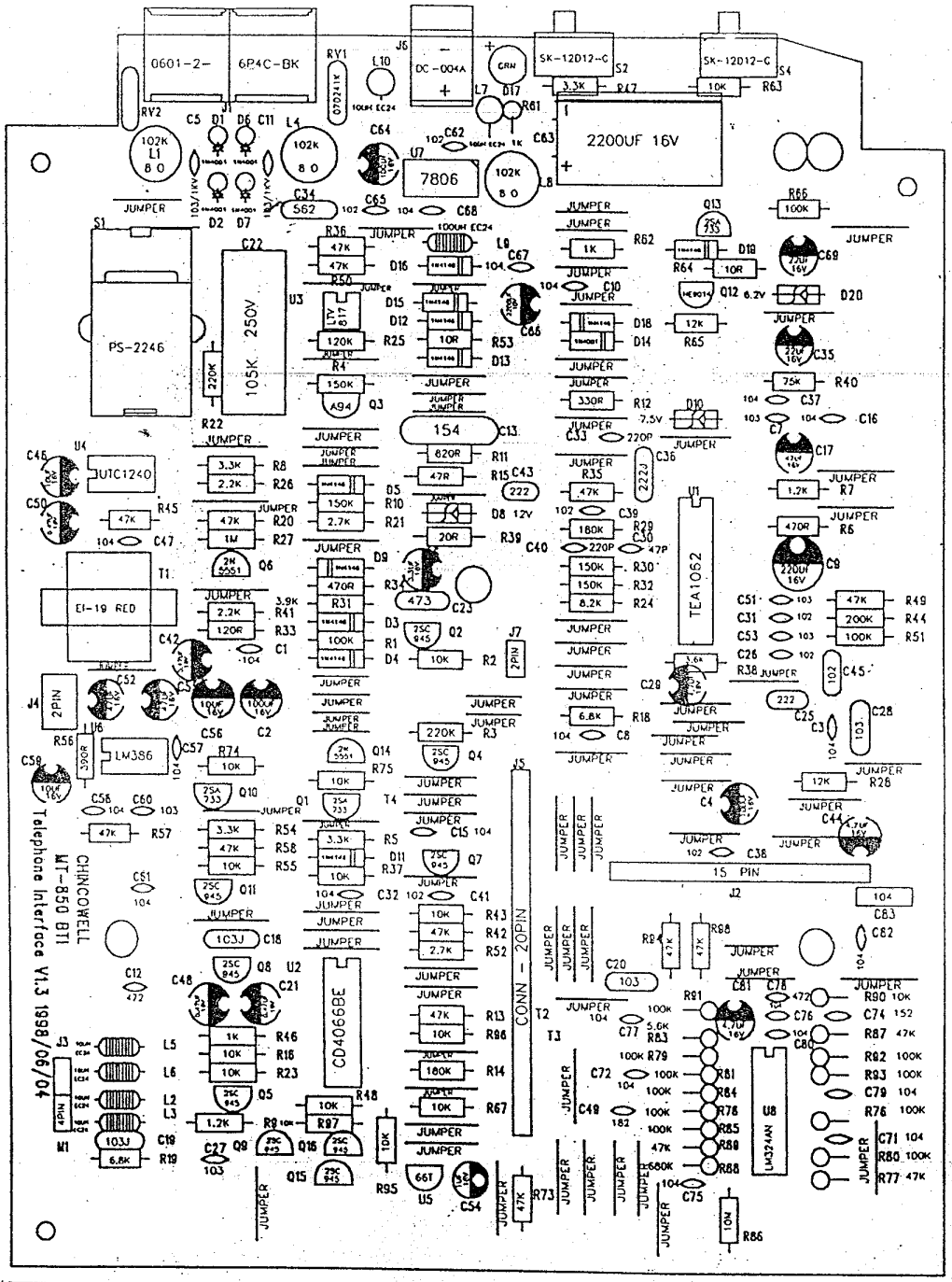

機 種：MT-850

日 期：87 年 7 月 14 日

資料名稱：零件位置圖 、零件位置值 SCH-870714001

料 號：8008504000

PCB：BT 版件 OK

僅供參考
不作爲依據

勤格股份有限公司
文管中心
87.7.15

機 種 ：MT-850	日 期 ：87 年 5 月 27 日
資料名稱 ： 零件位置圖 、零件位置值 SCH-8705>7007	
料 號 ：8008505000	PCB：BC 板插件 OK
單位主管 ： 楊桓林	擔 當 ： 朱	經 辦 ：楊銀釗

87.5.27 發行

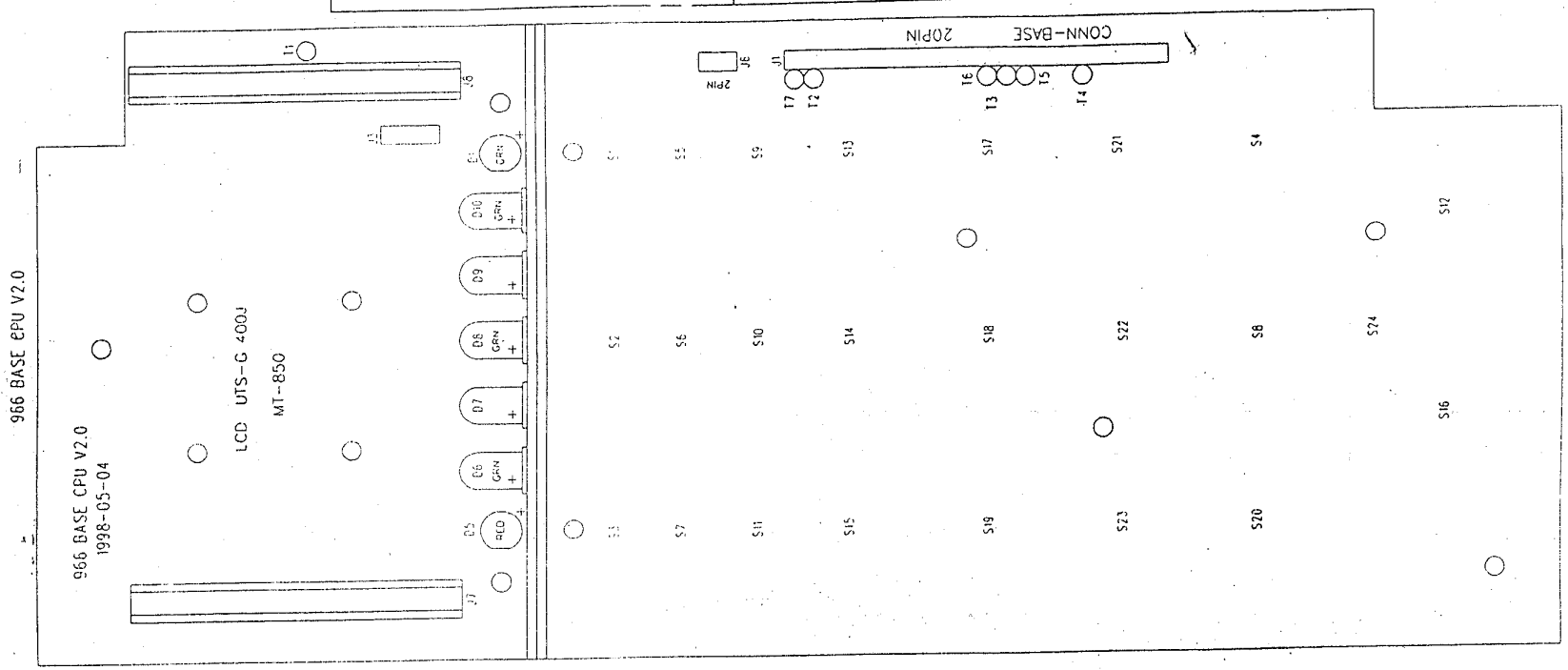

966 base cpu 1.1 pcb 圖

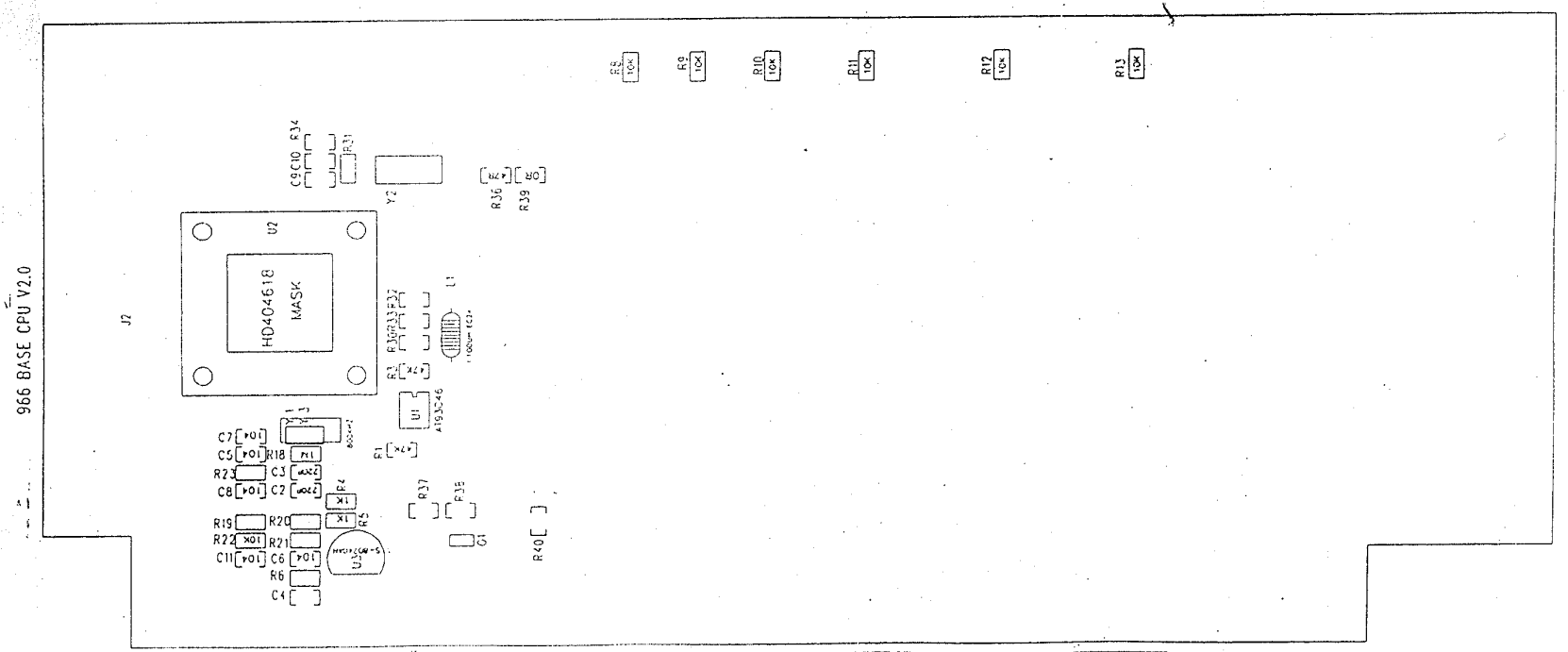

機 種 : MT-850	日 期 : 87 年 6 月 30 日	
資料名稱 : 零件位置圖 、零件位置值 SCH-870630003		
料 號 : 8008505000	PCB : BC 板插件 OK	
單位主管 : 楊	擔 當 : 李	經 辦 : 楊銀釗

勤誠股份有限公司
文管中心
87. 6. 30
發行

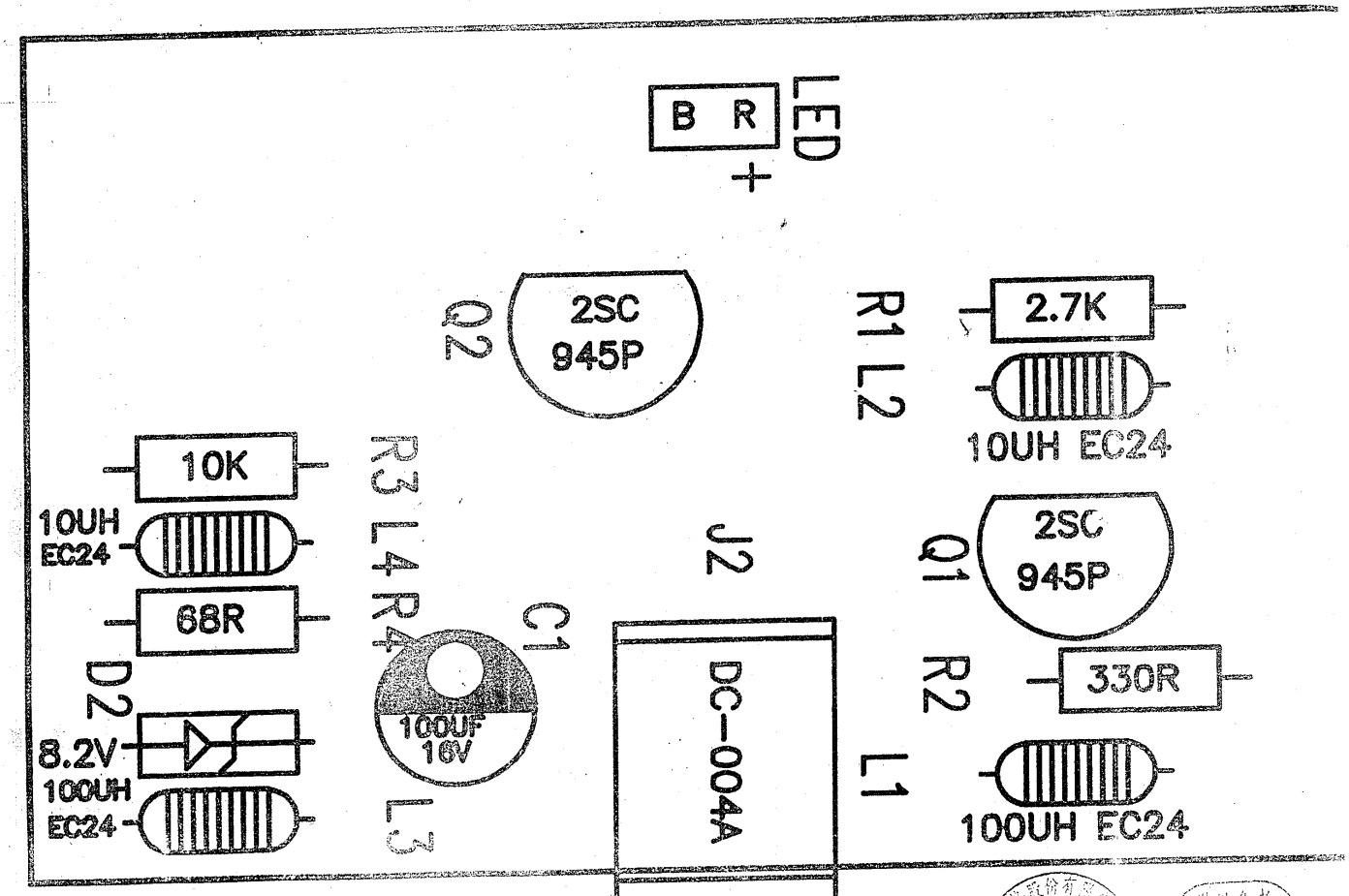

機 種 : MT-850	日 期 : 87 年 5 月 25 日	料 號 : 8008506000
資料名稱 : 零件位置圖 、零件位置值		PCB : CHG 板插件 OK
單位主管 :	擔 當 :	經 辦 : 楊銀釗

SCH-870525001

[illegible]股份有限公司 文管中心
87. 5. 25
發行

僅供參考
不作為依據