Final Output Approval (Hong Kong Office use only)	Signature	Date of approval
Art Dept Approved		
Engineer Approved		
QA Engineer Approved		
Remarks:		

PEPPA PIG

Description: Instruction Sheet

Scale:

Material Code: F0307-0000-ISH-AL01A

Date: JAN 20, 2021

Prepared By: Andy

Size: 420mm x 297mm
Front 1C + Back 1C

Peppa Pig™ Red Car R/C

RADIO CONTROL / RADIOCOMMANDÉ
RADIOCONTROLADO / FUNKFERNSTEUERUNG

EN Important! Problems?

STOP

For customer support please contact us at:

cs@jadatoys.com or 1-800-679-5232

Between the hours of 9:00 am to 6:00 pm : Pacific Time : Monday – Friday

WWW.JADATOYS.COM

U.S.A & Canada
30-Day Limited Warranty
Jada Toys Products

Jada Toys, Inc. warrants to the original consumer purchaser that this product will be free of defects in material and workmanship for thirty (30) days from the date of purchase. Jada Toys may repair or replace this product, or one with similar value, at our sole discretion, in the event of such a defect within the warranty period.

In the event of a defect covered under this warranty, first call the phone numbers listed below. Many problems can be solved in this manner. If necessary, you may be asked to return the product for a replacement or refund at the place of purchase (please refer to the retailers return policy) or you may be instructed to return the product directly to the address below. Include your name, address, telephone number, copy of dated sales receipt, and a brief explanation of the defect. Repair / replacement and return shipment will be free of charge. Please return the defective part or unit, poster securely. This warranty does not cover damage resulting from unauthorized modification, accident, misuse or abuse. If the product is returned without a dated sales receipt, the product may be excluded from coverage under this warranty.

Jada Toy's liability for defects in material and workmanship under this warranty shall be limited to repair or replacement, at our sole discretion, and in no event shall we be responsible for incidental, consequential, or contingent damages, except in those states that do not allow this exclusion or limitation). This warranty is exclusive, and is made in lieu of any express or implied warranty. Valid only in U.S.A. and Canada. This warranty gives you specific legal rights and you may have other rights, which may vary from state to state. Some states do not allow the exclusion of incidental or consequential damages, so the above exclusions or limitations may not apply to you.

TOLL-FREE NUMBER: 1-800-679-5232 (Valid only in U.S.A. and Canada)
Hours: 9:00 A.M. – 6:00 P.M. Pacific Time; Monday – Friday
Closed some time in January following the holiday season
Please be patient and keep trying the toll-free number.

Address for Returns:
Consumer Relations, Jada Toys, Inc.
938 Hatcher Ave.
City of Industry, CA 91748, USA

Industry Canada Warning:
This device complies with Industry Canada licence-exempt RSS standard(s). Operation is subject to the following two conditions: (1) this device may not cause interference, and (2) this device must accept any interference, including interference that may cause undesired operation of the device.
Under Industry Canada regulations, this radio transmitter may only operate using an antenna of a type and maximum (or lesser) gain approved for the transmitter by Industry Canada. To reduce potential radio interference to other users, the antenna type and its gain should be so chosen that the equivalent isotropically radiated power (e.i.r.p.) is not more than that necessary for successful communication.

FCC WARNING:
This device complies with part 15 of the FCC Rules. Operation is subject to the following two conditions:
(1) This device may not cause harmful interference, and
(2) this device must accept any interference received, including interference that may cause undesired operation.

Warning: Any changes or modifications not expressly approved by the party responsible for compliance could void the user's authority to operate this equipment.

NOTE: This equipment has been tested and found to comply with the limits for a Class B digital device, pursuant to Part 15 of the FCC Rules. These limits are designed to provide reasonable protection against harmful interference in a residential installation. This equipment generates, uses and can radiate radio frequency energy and, if not installed and used in accordance with the instructions, may cause harmful interference to radio communications. However, there is no guarantee that interference will not occur in a particular installation. If this equipment does cause harmful interference to radio or television reception, which can be determined by turning the equipment off and on, the user is encouraged to try to correct the interference by one or more of the following measures:

– Reorient or relocate the receiving antenna.
– Increase the separation between the equipment and receiver.
– Connect the equipment into an outlet on a circuit different from that to which the receiver is connected.
– Consult an experienced radio/TV technician for help.

Electrical products should not be disposed of with household waste. Please recycle where facilities exist. Check with your local authority or retailer for recycling advice.
Products with batteries should not be disposed of with household waste. Please recycle where facilities exist. Check with your local authority or retailer for recycling advice.
Los productos electrónicos no se deben desechar junto con la basura doméstica. Recíclelos donde haya instalaciones para ello. Consulte con las autoridades locales o con el distribuidor para que le aconsejen sobre cómo reciclarlos.
Los aparatos con pilas no se deben desechar junto con la basura doméstica. Recíclelos donde haya instalaciones para ello. Consulte con las autoridades locales o con el distribuidor para que le aconsejen sobre cómo reciclarlos.
Elektrische Produkte sollten nicht mit dem Haushaltsabfällen entsorgt werden. Bitte recyceln, wo entsprechende Einrichtungen vorhanden sind. Informieren Sie sich über das Recycling bei Ihrer lokalen Behörde oder Ihrem Fachhändler.
Produkte mit Batterien sollten nicht mit den Haushaltsabfällen entsorgt werden. Bitte recyceln, wo entsprechende Einrichtungen vorhanden sind. Informieren Sie sich über das Recycling bei Ihrer lokalen Behörde oder Ihrem Fachhändler.

Jada

We reserve the right to improve or amend product specifications. Colors may vary.
Jada oval mark is a registered trademark of Jada Toys, Inc.

Nous nous réservons le droit d'améliorer ou de modifier les spécifications des produits.
Les couleurs peuvent varier.
La marque ovale Jada est une marque déposée de Jada Toys, Inc.

Nos reservamos el derecho de mejorar o modificar las especificaciones del producto.
Los colores pueden variar.
La marca Jada Óvalo es una marca comercial registrada de Jada Toys, Inc.

Wir behalten uns das Recht vor, die Produktspezifikationen zu verbessern oder zu verändern.
Abweichungen des Produkts in Farbe und Gestaltung vorbehalten.
Das ovale Jada-Firmenlogo ist ein eingetragenes Warenzeichen von Jada Toys, Inc.

PEPPA PIG and all related trademarks and characters TM & © 2021 Astley Baker Davies Ltd/Entr. One UK Ltd. and/or Hasbro. All rights reserved. Used with Permission.

PEPPA PIG et tous les marques et personnages ™ & © 2021 Astley Baker Davies Ltd/Ent. One UK Ltd. et/ou Hasbro. Tous droits réservés. Utilisés avec autorisation.

WARNING:
CHOKING HAZARD - Small parts.
Not for children under 3 years.

ATTENTION:
RISQUE DE SUFFOCATION - Petites pièces.
Ne convient pas aux enfants de moins de 3 ans.

©2021 JADA TOYS, INC. CITY OF INDUSTRY, CA 91748, USA

Hereby, JADA TOYS CO., LTD., declares that the radio equipment type #32907 is in compliance with Directive 2014/53/EU.
Par la présente, JADA TOYS CO., LTD., déclare que le type d'équipement radio #32907 est conforme à la Directive 2014/53/UE.
Por la presente, JADA TOYS CO. LTD. declara que el equipo de radio de tipo #32907 se encuentra conforme con la Directiva 2014/53/UE.
JADA TOYS CO. LTD. Erklärt hiermit, dass das Funkgerät Type #32907 der Richtlinie 2014/53/EU entspricht.

The product uses 2.4GHz remote control technology.
Fonctionne avec la technologie radiocommandée 2.4GHz
Funciona con la tecnología radiocontrol de 2.4GHz
Das Produkt nutzt eine 2.4-GHz-Fernsteuerungs-Technologie.

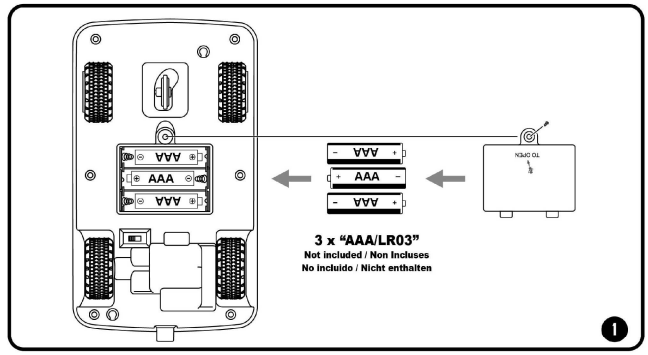
RF frequency band: 2418-2462 MHz
Transmitter power: -19.29dBm

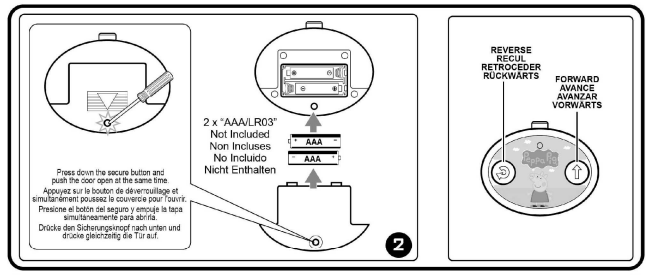
Bande de fréquence radio: 2418-2462 MHz
Puissance de l'émetteur: -19.29dBm

Banda de frecuencia RF: 2418-2462 MHz
Potencia del transmisor: -19.29dBm

HF-Frequenzband: 2418-2462 MHz
Sendeleistung: -19.29dBm

MADE IN CHINA
FABRIQUÉ EN CHINE
FABRICADO EN CHINA
HERGESTELLT IN CHINA





EN How to play:

1. Turn the vehicle ON, then push any button on transmitter controller within 17 seconds for detection.
2. Then LED on controller will start blinking.
3. Once the pairing is successful, the LED on controller will stop blinking and stay on.
4. If pairing is unsuccessful, turn the vehicle and controller OFF and try again.

* If your controller LED is blinking or losing brightness, please replace the battery.
* When playing with multiple vehicles, only pair one controller to one vehicle at a time in order to avoid interferences.

ENERGY SAVE MODE (SLEEP MODE):

- Controller will go to sleep mode if no operation within 3 mins. Push any trigger & button to wake it up.
- Vehicle will go to sleep mode if no operation within 15 mins. Turn the vehicle OFF and ON.

FR Comment jouer :

1. Mettez le véhicule en marche, puis appuyez sur n'importe quel bouton sur le contrôleur émetteur dans les 17 secondes qui suivent pour activer la détection.
2. Les indicateurs LED de la télécommande commencent à clignoter.
3. Une fois que l'appareillement a réussi, les indicateurs LED de la télécommande s'arrêteront de clignoter et resteront allumés.
4. S'il s'appareillement échoue, éteignez le véhicule et la télécommande (OFF) puis essayez de nouveau.

* Si la LED de votre télécommande clignote ou perd de son éclat, veuillez remplacer la pile.
* Si vous jouez avec plusieurs véhicules, appairez une télécommande à un véhicule à la fois afin d'éviter les interférences.

MODE D'ÉCONOMIE D'ÉNERGIE (MODE VEILLE) :

- La manette entre en mode veille en cas d'inactivité de plus de 3 min. Appuyez sur n'importe quel bouton ou gâchette pour l'activer.
- Le véhicule entre en mode veille en cas d'inactivité de plus de 15 min. Éteignez le véhicule, puis rallumez-le (OFF, puis ON).

ES Cómo jugar:

1. Encienda el vehículo y luego presione cualquier botón el mando antes de 17 segundos para detectar.
2. El LED de el control remoto comenzará a parpadear.
3. Una vez que se realice el emparejamiento con éxito, el LED de el control remoto, dejará de parpadear y quedará fijo.
4. Si el emparejamiento no se lleva a cabo, apague el vehículo y el control remoto y vuelva a intentarlo.

* Si el LED del controlador parpadea o pierde luminosidad, reemplace la pila.
* Cuando se juegue con varios vehículos, empareje solamente un vehículo y un control remoto cada vez para evitar interferencias.

MODO DE AHORRO DE ENERGÍA (MODO DE SUSPENSIÓN):

- El mando entrará en modo de suspensión al cabo de 3 minutos de inactividad. Presione cualquier gatillo o botón para reactivarlo.
- El vehículo entrará en modo de suspensión al cabo de 15 minutos de inactividad. Apaga y enciende el vehículo.

DE So wird gespielt:

1. Fahrzeug einschalten, drücken Sie dann eine beliebige Taste auf sender controller innerhalb von 17 Sekunden für die Erkennung.
2. LED der Fernsteuerung beginnt zu blinken.
3. Sobald die Verbindung erfolgreich hergestellt wurde, hört die LED an der Fernsteuerung auf zu blinken und leuchtet stetig auf.
4. Falls der Verbindungsaufbau fehlschlägt, Fahrzeug und Fernsteuerung ausschalten (OFF) und erneut versuchen.

* Wenn die LED der Fernsteuerung blinkt oder dunkler wird, bitte die Batterie auswechseln.
* Wenn mit mehreren Fahrzeugen gespielt wird, jeweils nur eine Fernsteuerung mit einem Fahrzeug verbinden, um Störungen zu vermeiden.

ENERGIESPARMODUS (STAND-BY):

- Fernsteuerung schaltet in den Stand-by-Modus, wenn sie 3 Minuten lang nicht benutzt wird. Einfach einen beliebigen Schalter oder Taste drücken, um die Fernsteuerung wieder zu aktivieren.
- Fahrzeug schaltet in den Stand-by-Modus, wenn es 15 Minuten lang nicht benutzt wird. Fahrzeug aus- und wieder einschalten.

EN INSTRUCTIONS SHEET MUST BE RETAINED SINCE IT CONTAINS IMPORTANT INFORMATION.

These operating, installation, and safety instructions are integral parts of the product.

IMPORTANT:
Please read all "CONSUMER INFORMATION" before operating this toy vehicle. ADULT SUPERVISION REQUIRED.

Note to Adults: to ensure that the child's play is both safe and fun, please review all operating instructions and safety tips in the CONSUMER INFORMATION section with your child.

— CONSUMER INFORMATION —

CONTENTS:
1 x Vehicle
1 x Transmitter Controller

SAFETY TIPS:
- Toy surface may become hot and cause burns if the electronics get wet. DO NOT OPERATE this vehicle near/in/through water, snow, sand, grass or any wet or muddy surfaces.
- Never pay this vehicle on streets! The streets are for real cars!
- Do not pick up vehicle while in motion.
- Always place the car gently on the floor by hand. Never throw the car onto the floor.
- Avoid collisions with walls, any hard objects, or human/animal bodies.
- Keep fingers, hair and loose clothing away from tires and wheel hubs.
- To avoid accidental operation, remove all batteries from controller when not in use.
- Do not connect this toy with other power supplies.
- Do not insert wire wire into electrical outlets.
- Be sure to rest your vehicle for at least 5 minutes after every 15 minutes of operations.
- Stay clear of obstructions and hazards to avoid injury and damage.

THIS VEHICLE IS DESIGNED TO WORK WITH 3 (THREE) STANDARD "AAA" ALKALINE BATTERIES, SOLD SEPARATELY.
CONTROLLER IS DESIGNED TO WORK WITH 2 (TWO) STANDARD "AAA" ALKALINE BATTERIES, SOLD SEPARATELY.

INSTALLING BATTERIES IN THE VEHICLE (See Diagram 1)
Requires 3 (three) "AAA" alkaline batteries (Not included)
The ON/OFF switch is "OFF" position on underneath the vehicle.
1. Press the two button cover with a screw-driver(not included) and slide the door open.
2. Remove and properly dispose of the used batteries (if any).
3. Insert the 3 "AAA" batteries, with correct polarity (+/-) as shown inside battery compartment.
4. Replace the battery compartment door.

INSTALLING BATTERIES INTO CONTROLLER (See Diagram 2)
Requires 2 (two) "AAA" alkaline batteries (not included).
1. Press the lock button down with a screwdriver(not included) and slide the door open.
2. Remove and properly dispose of the used batteries (if any).
3. Insert the 2 "AAA" batteries, with correct polarity (+/-) as shown inside battery compartment.
4. Replace the battery compartment door.

BATTERY SAFETY INFORMATION
- It is recommended to use only Alkaline type batteries.
- Do not mix batteries (standard (carbon-zinc), or rechargeable batteries.
- Remove batteries if vehicle will not be used for a long period of time to prevent possible battery leakage.
- Dispose of batteries safely. Do not discose of batteries (or products containing non-replaceable batteries) in fire, as batteries may explode or leak.
- Rechargeable batteries are to be removed from the toy before being charged.
- Rechargeable batteries are to be charged by adult only.
- Non-rechargeable batteries are not to be recharged.
- Different types of batteries or new and used batteries are not to be mixed.
- Batteries are to be inserted with the correct polarity.
- Exhausted batteries are to be removed from the toy.
- The supply terminals are not to be short-circuited.

WARNING:
This toy produces flashes that may trigger epilepsy in sensitised individuals.

TROUBLE SHOOTING

PROBLEM	SOLUTION
Vehicle will not START	1. Power switch is off. Make sure to turn it on. 2. Batteries are installed with incorrect polarities. Check the + and - markings to make sure the batteries are properly aligned. 3. Batteries are drained. Change batteries and/or install new batteries.
Vehicle does not respond to controls.	1. Transmitter controller battery is drained. Replace the controller battery. 2. Vehicle is out of range. Bring controller closer to the vehicle. 3. Interference from surrounding electrical machinery. Bring to a wide open space.
Vehicle does not drive straight.	1. Stop operation, switch off the power and rest your vehicle a few minutes. 2. Check the position of the batteries in the vehicle, they may have been knocked loose during play.
Vehicle does not respond properly	Major reason is out of range. Bring controller closer to the vehicle. If problem still happen, remove the controller batteries and replace with new batteries and restart (ON/OFF) the vehicle.
Transmitter controller does not work	The controller light is off, its battery is drained. Replace the controller battery.

QUICK TIPS
- When your vehicle starts to lose power, it may lose function or performance. It's time for fresh batteries. Your vehicle's running time may change depending on your driving style.
- Radio interference can make your vehicle run abnormally. Interference can be caused by other R/C vehicles running on the same frequency, electrical wires, large buildings or CB radios. Try to stay away from those!
- Point your transmitter controller antenna up – not down toward your vehicle. If your vehicle gets too far away, it won't work properly.
- Don't store your vehicle near heat or in direct sunlight. Always turn switches OFF and remove all batteries for storage.
- If the vehicle rests automatically, that means the batteries are weak and need to be recharged.

CLEANING INSTRUCTION
To clean, wipe excess dirt from toy. Remove batteries first. Wipe toy clean with damp cloth. Wipe dry. DO NOT IMMERSE IN WATER and DO NOT CLEAN VEHICLE WITH ANY CHEMICALS. Let the toy completely dry before putting batteries back into toy, and toy is ready to play.

INSTRUCTION FOR DISPOSAL OF WASTE
- Your batteries and electronic toys should be recycled or disposed per your local waste management guidelines
- Contact your local waste management officials for information regarding the environmentally sound recycling and disposal of batteries and electronic toys.

ES CONSERVE EL FOLLETO DE INSTRUCCIONES. DADO QUE CONTIENE INFORMACIÓN IMPORTANTE.

Estas instrucciones de seguridad, instalación y utilización son una parte integral del producto.

IMPORTANTE:
Lea toda la sección de "INFORMACIÓN AL CONSUMIDOR" antes de operar este vehículo de juguete.
REQUIERE SUPERVISIÓN ADULTA.

Nota a adultos: para garantizar que el niño juega y se divierte de una manera segura, lea todos los consejos y medidas de seguridad en la sección de INFORMACIÓN AL CONSUMIDOR con su hijo.

— INFORMACIÓN AL CONSUMIDOR —

CONTENIDO:
1 x vehículo
1 x controlador transmisor

MEDIDAS DE SEGURIDAD:
- Si los componentes electrónicos llegasen a mojarse, la superficie del juguete podría ocasionar y causar quemaduras. NO UTILICE este vehículo cerca, dentro o a través del agua, la nieve, la arena, la hierba o cualquier otra superficie húmeda o lodosa.
- Jamás juegue con este vehículo en la calle! Las calles son para coches de verdad!
- No sujete el vehículo cuando esté en movimiento.
- Ponga siempre el coche con cuidado en el suelo. Nunca arroje el coche al suelo.
- Evite colisionar con paredes, objetos duros, personas o animales.
- Mantenga los dedos, el cabello y otras piezas de las ruedas y partes movibles de la rueda.
- Para evitar el accionamiento accidental, quite todas las pilas del controlador cuando no lo utilice.
- No conecte este juguete con otras fuentes de alimentación.
- No inserte cables eléctricos en las tomas de corriente.
- Deje que el vehículo se enfríe 5 minutos como mínimo cada 15 minutos de uso.
- Mantenga alejado de obstáculos y lugares peligrosos para evitar lesiones y daños.

ESTE VEHÍCULO ESTÁ DISEÑADO PARA FUNCIONAR CON 3 (TRES) PILAS ALCALINAS TIPO "AAA" (VENDIDAS POR SEPARADO).
EL CONTROL REMOTO ESTÁ DISEÑADO PARA FUNCIONAR CON 2 (DOS) PILAS ALCALINAS TIPO "AAA" (VENDIDAS POR SEPARADO).

INSTALACIÓN DE LAS PILAS EN EL VEHÍCULO (Ver diagrama 1)
Requiere 3 (tres) pilas alcalinas "AAA" (no incluidas).
Colocar el interruptor de encendido/apagado (ON/OFF) ubicado debajo del vehículo a la posición de apagado (OFF).
1. Presionar el botón de cierre hacia abajo con un destornillador (no incluido) y deslizar la tapa para abrirla.
2. Saque las pilas (si las hubiera) y deséchelas apropiadamente.
3. Inserte 3 pilas AAA con las polaridades (+/-) en dirección correcta como se indica en el interior de su compartimiento.
4. Reemplace la pila y cierre la tapa.

INSTALACIÓN DE LAS PILAS EN EL CONTROLADOR (Ver diagrama 2).
Requiere 2 (dos) pilas alcalinas "AAA" (no incluidas).
1. Presionar el botón de cierre hacia abajo con un destornillador (no incluido) y deslizar la tapa para abrirla.
2. Saque las pilas (si las hubiera) y deséchelas apropiadamente.
3. Inserte 2 pilas AAA con las polaridades (+/-) en dirección correcta como se indica en el interior de su compartimiento.
4. Reemplazar la pila y cierre la tapa.

MEDIDAS DE SEGURIDAD RELACIONADAS CON LAS PILAS
- Se recomienda utilizar solamente pilas alcalinas.
- No mezcle pilas de diferente tipo, como pilas alcalinas con pilas estándar (carbono-zinc), o pilas recargables.
- Quite las pilas del vehículo si no lo va a utilizar por mucho tiempo con el fin de prevenir posibles fugas en las pilas.
- Deseche las pilas de una manera segura. No arroje las pilas, o productos que contengan pilas no reemplazables, en el fuego, dado que pueden explotar o filtrar su contenido.
- Las pilas recargables deben retirarse del juguete antes de cargarlas.
- Las pilas recargables solo deben ser cargadas por personas adultas.
- No se deben recargar pilas no recargables.
- No se deben mezclar pilas de diferente tipo, ni pilas nuevas con usadas.
- Las pilas deben insertarse en el sentido correcto de la polaridad.
- Las pilas gastadas deben extraerse del juguete.
- No se deben cortocircuitar los terminales de corriente.

ADVERTENCIA:
Este juguete produce destellos que pueden desencadenar epilepsia en personas sensibles.

RESOLUCIÓN DE PROBLEMAS

PROBLEMA	SOLUCIÓN
El vehículo no se pone en marcha.	1. Está apagado. Enciéndalo. 2. Las pilas están instaladas con la polaridad incorrecta. Observe las marcas "+" y "-" para asegurarse de que estén instaladas en el sentido correcto. 3. Las pilas están gastadas. Cambie las pilas o instale pilas nuevas.
El vehículo no responde a las acciones del controlador.	1. Las pilas del controlador están gastadas. Reemplace las pilas del controlador. 2. El vehículo está fuera del radio de alcance. Acerque el controlador al vehículo. 3. Interferencias de dispositivos eléctricos en el entorno cercano. Lleve el vehículo hasta un espacio abierto y despejado.
El vehículo no avanza en línea recta.	Marque la palanca de alineación de la dirección situada debajo del eje frontal hacia la izquierda o la derecha hasta enderezar la dirección de las ruedas.
El vehículo no se mueve.	1. Deje de operar el vehículo, apáguelo y deje que se enfríe unos minutos. 2. Compruebe que las pilas del vehículo estén posicionadas correctamente, ya que podrían haber perdido contacto durante la conducción.
El vehículo no responde bien.	Una de las principales causas de que el vehículo no funcione bien es que esté fuera del radio de alcance. Acerque el controlador al vehículo. Si el problema persiste, cambie las pilas del controlador por otras nuevas y reinicie (ON/OFF) el vehículo.
El controlador transmisor no funciona.	La luz del controlador está apagada o la pila se ha agotado. Reemplazar la pila del controlador.

DE BITTE DIE BEDIENUNGSANLEITUNG DIE AUFBEWAHREN, DA SIE WICHTIGE INFORMATIONEN ENTHÄLT.

Diese Bedienungs-, Montage- und Sicherheitsanleitungen sind ein wichtiger Bestandteil des Produktes.

WICHTIG:
Vor den Betrieb dieses Spielzeugfahrzeugs bitte alle "VERBRAUCHERINFORMATIONEN" lesen.

Hinweis an Erwachsene: Lesen Sie bitte zusammen mit Ihrem Kind alle Bedienungsanleitungen und Sicherheitshinweise in der VERBRAUCHERINFORMATIONEN, um sicheres, viel Spaß beim Kind gelebtes spielen sowie eine dabei Spaß hat.

— VERBRAUCHERINFORMATIONEN —

INHALT:
1 x Fahrzeug
1 x Fernsteuerung

SICHERHEITSHINWEISE:
- Wenn die Elektronik nass wird, kann es sein, dass die Oberfläche des Spielzeugs heiß wird und Verbrennungen verursacht. Lassen Sie deshalb Fahrzeug NICHT in der Nähe/auf/in Wasser, Schnee, Sand, Gras oder nassen oder schlammigen Oberflächen FAHREN.
- Spiele niemals mit diesem Fahrzeug auf der Straße! Die Straßen sind für richtige Autos gedacht!
- Halte das Fahrzeug nicht fest, wenn es in Bewegung ist.
- Stelle das Auto immer mit der Hand vorsichtig auf den Boden. Werf das Auto niemals auf den Boden.
- Vermeide Zusammenstöße mit Wänden, harten Gegenständen oder Menschen/Tieren.
- Halte Finger, Haare und weite Kleidung von der Reifen und Radnaben fern.
- Nimm die Batterien aus dem Fahrzeug, wenn du es nicht benutzt, um zu vermeiden, dass du es unabsichtlich startest.
- Schließe dieses Spielzeug nicht an andere Stromquellen an.
- Stecke keine Drähte in Steckdosen.
- Achte darauf, dass du dem Fahrzeug immer mindestens 5 Minuten ruhen lässt, nachdem du 15 Minuten damit gespielt hast.
- Halte das Fahrzeug von Hindernissen und Gefahren fern, um Verletzungen und Beschädigungen zu vermeiden.

DIESES FAHRZEUG BENÖTIGT FÜR DEN BETRIEB 3 (DREI) STANDARD "AAA" ALKALI-MANGANZELLEN BATTERIEN, SEPARAT ERHÄLTLICH.
DIE FERNSTEUERUNG BENÖTIGT ZUM BETRIEB 2 (ZWEI) STANDARD "AAA" ALKALI-MANGANZELLEN BATTERIEN, SEPARAT ERHÄLTLICH.

EINLEGEN DER BATTERIEN IN DAS FAHRZEUG (siehe Schaubild 1)
Benötigt 3 (drei) "AAA" Alkali-Batterien (nicht enthalten)
ON-/OFF-Schalter an der Unterseite des Fahrzeugs auf OFF stellen.
1. Verriegelungstaste mit einem Schraubendreher (nicht eingepfffen) nach unten drücken und die Abdeckung aufschieben.
2. Nimm die alten Batterien (sofern vorhanden) heraus und entsorge sie ordnungsgemäß.
3. 3 AAA-Batterien unter Beachtung der korrekten Polarität (+/-), wie im Batteriefach markiert, einlegen.
4. Setze den Batteriefachdeckel zurück.

EINLEGEN DER BATTERIEN IN DIE FERNSTEUERUNG (siehe Schaubild 2)
Benötigt 2 (zwei) "AAA" Alkali-Mangonzellen Batterien (nicht enthalten)
1. Verriegelungstaste mit einem Schraubendreher (nicht eingepfffen) nach unten drücken und die Abdeckung aufschieben.
2. Nimm die alten Batterien (sofern vorhanden) heraus und entsorge sie ordnungsgemäß.
3. 2 AAA-Batterien unter Beachtung der korrekten Polarität (+/-), wie im Batteriefach markiert, einlegen.
4. Setze den Batteriefachdeckel zurück.

SICHERHEITSHINWEISE ZU DEN BATTERIEN
- Es empfiehlt sich, nur Alkali-Batterien zu verwenden.
- Keine alten und neuen Batterien zusammen einlegen oder Alkali-, Standard- (Zink-Kohle-Batterien) oder Akkus miteinander kombinieren.
- Batterien entfernen, wenn das Fahrzeug voraussichtlich längere Zeit nicht benutzt wird, um ein mögliches Auslaufen der Batterien zu verhindern.
- Batterien auf sichere Weise entsorgen. Batterien oder Produkte, die nicht austauschbare Batterien enthalten) nicht verbrennen, da Batterien explodieren oder auslaufen können.
- Aufladbare Batterien müssen vor dem Aufladen aus dem Spielzeug entfernt werden.
- Aufladbare Batterien dürfen nur von Erwachsenen aufgeladen werden.
- Nicht verwaubare, normale Batterien aufladen.
- Unterschiedliche Batterietypen oder neue und gebrauchte Batterien dürfen nicht zusammen benutzt werden.
- Batterien in der angegebenen Polrichtung (+/-) einlegen.
- Alte und verbrauchte Batterien umgehend aus dem Produkt entfernen.
- Die Anschlussklemmen nicht kurzschließen.

WARNUNG:
Dieses Spielzeug erzeugt Lichtblitze, die bei anfälligen Personen epileptische Anfälle auslösen können.

SCHNELLE TIPPS
- Wenn die Batterie deines Fahrzeugs schwächer wird, kann dies die Funktionen und Leistungsfähigkeit des Fahrzeugs beeinträchtigen. Dann müssen neue Batterien eingelegt werden. Wie lange du mit deinem Fahrzeug fahren kannst, hängt von deinem Fahrstil ab.
- Funkstörungen können das können, dass dein Fahrzeug nicht normal funktioniert. Störungen können zumb andere ferngesteuerte Fahrzeuge, die auf der gleichen Frequenz fahren, verursacht werden, elektrische Leitungen, große Gebäude oder CB-Funkgeräte verursacht werden. Meide diese Störquellen!
- Richte die Antenne deiner Fernsteuerung nach oben – nicht hinunter auf dein Fahrzeug. Wenn dein Fahrzeug zu weit entfernt ist, reagiert es nicht mehr richtig.
- Bewahre dein Fahrzeug nicht in der Nähe von Wärmequellen oder direkt in der Sonne auf. Stelle immer die Schalter auf OFF (AUS) und entferne alle Batterien, bevor du das Fahrzeug wegräumst.
- Wenn sich das Fahrzeug automatisch zurückstellt, bedeutet dies, dass die Batterien schwach sind und ausgewechselt werden müssen.

REINIGUNGSANLEITUNG
Wische zum Reinigen dem Schmutz von deinem Spielzeug ab. Entferne zuerst die Batterien. Wische das Spielzeug mit einem feuchten Tuch nachen. Trockne es ab. NICHT IN WASSER TAUCHEN und FAHRZEUG NICHT MIT CHEMIKALIEN REINIGEN. Warte, bis das Spielzeug vollständig trocken ist, bevor du wieder Batterien in das saubere, trockene Batteriefach einlegst.

HINWEISE ZUR ABFALLENTSORGUNG
- Batterien und elektronische Spielzeuge müssen gemäß den lokalen Abfallentsorgungsrichtlinien recycelt oder entsorgt werden.
- Wenden Sie sich an Ihre Abfallwirtschaftsbehörde vor Ort, um sich über das umweltgerechte Recycling und die Entsorgung von Batterien und elektronischen Spielzeugen zu informieren.

FEHLERBEHEBUNG

PROBLEM	LÖSUNG
Fahrzeug STARTET nicht	1. Betriebsschalter steht auf Off (Aus). Stelle den Schalter auf ON (Ein). 2. Batterie sind falsch herum eingelegt. Prüfe die + und - Markierungen, um sicherzustellen, dass die Batterien richtig herum eingelegt sind. 3. Batterien sind verbraucht. Lade die Batterien auf und/oder lege neue Batterien ein.
Fahrzeug reagiert nicht auf die Befehle der Fernsteuerung.	1. Batterien in der Fernsteuerung sind verbraucht. Wechsle die Batterien in der Fernsteuerung aus. 2. Fahrzeug befindet sich außerhalb der Signalreichweite. Bringe die Fernsteuerung näher an das Fahrzeug heran. 3. Störungen durch elektrische Geräte in der Nähe. Spiele mit deinem Fahrzeug auf einer großen Freifläche.
Fahrzeug fährt nicht geradeaus.	Stelle die Steuerschiene unter der Vorderachse ein, nach links oder nach rechts, bis die Räder geradeaus zeigen.
Fahrzeug bewegt sich nicht.	1. Halte den Fahrzeug an, schalte es aus (OFF) und gib ihm ein paar Minuten Auszeit. 2. Überprüfe die Position der Batterien im Fahrzeug. Vielleicht haben sie sich beim Spielen gelockert.
Fahrzeug reagiert nicht richtig.	Der Hauptgrund ist, dass das Fahrzeug sich außerhalb der Sendereichweite befindet. Gehe mit der Fernsteuerung näher an das Fahrzeug heran. Falls das Problem weiter besteht, nimm die Batterien aus der Fernsteuerung heraus und lege neue Batterien ein. Starte das Fahrzeug dann erneut (ON/OFF) wie beschrieben.
Fernsteuerung funktioniert nicht.	Die Fernsteuerungslaufschrift aus, ihre Batterie ist leer. Batterie in der Fernsteuerung auswechseln.