UniFi Drive

Datasheet
UNAS-4-B/W

UNAS 4



UI.COM

UniFi Network Attached Storage with (4) 2.5/3.5" HDD bays, (2) M.2 NVMe SSD cache slots, 2.5 GbE networking, USB-C connectivity, and an included PoE+++ adapter, all in a compact footprint.

Mechanical

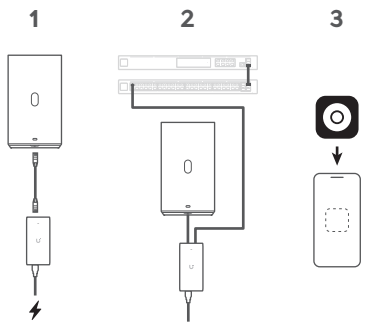
Dimensions	246 x 129 x 224.5 mm (9.7 x 5.1 x 8.8")
Weight	2.6 kg (5.7 lb)
Enclosure material	Polycarbonate
Form factor	Desktop

Hardware

Processor	Quad-Core ARM® Cortex®-A55 at 1.7 GHz
System memory	4 GB
Hard drive capacity	(4) 2.5" / 3.5" HDD support (2) M.2 NVMe SSD support
Max. power consumption	90W
Max. power budget for drives	80W USB-C: 4.5W max. Excluding cable loss
Power method	90W PoE+++ adapter (Included)
Networking interface	(1) 2.5 GbE RJ45 (2.5G/1G/100M/10M) port
Expansion port	(1) 5 Gbps USB-C po
Management interface	Ethernet in-band
RF interface	Bluetooth 4.1
LEDs	(1) System
Display	1.47" color LCM
Ambient operating temperature	-5 to 40° C (23 to 104° F)
Ambient operating humidity	10 to 90% noncondensing
Certifications	FCC, CE, IC

Specifications are subject to change. Ubiquiti products are sold with a limited warranty described at: www.ui.com/support/warranty

©2025 Ubiquiti Inc. All rights reserved. Ubiquiti, Ubiquiti Networks, the Ubiquiti U logo, UniFi, and UniFi Protect are trademarks or registered trademarks of Ubiquiti Inc. in the United States and in other countries. All other trademarks are the property of their respective owners.



Installation Guide

EN

Safety Notices (if applicable)
1. Read, follow, and keep these instructions.
2. Heed all warnings.
3. Only use attachments/accessories specified by the manufacturer.

WARNING: Failure to provide proper ventilation may cause fire hazard. Keep at least 20 mm of clearance next to the ventilation holes for adequate airflow.

WARNING: To reduce the risk of fire or electric shock, for indoor use do not expose this product to rain or moisture; for outdoor use, follow the installation instructions carefully to ensure the product maintains its dust and/or water-resistant protection during setup and use.

WARNING: Do not use this product in location that can be submerged by water.

WARNING: Avoid using this product during an electrical storm. There may be a remote risk of electric shock from lightning.

WARNING: To maintain safety and ensure fire safety, hard drive trays with or without hard drives, must be installed at all times.

Battery Warning (if applicable)
1. Do not expose cells or batteries to heat or fire. Avoid storage in direct sunlight.
2. Purchase battery recommended by manufacturer. Risk of explosion if replaced with incorrect type.

Electrical Safety Information (if applicable)
1. Compliance is required with respect to voltage, frequency, and current requirements indicated on the manufacturer's label. Connection to a different power source than those specified may result in improper operation, damage to the equipment, or pose a fire hazard if the limitations are not followed.
2. There are no operator serviceable parts inside this equipment. Service should be provided only by a qualified service technician.
3. This equipment is provided with a detachable power cord which has an integral safety ground wire intended for connection to a grounded safety outlet.
   a. Do not substitute the power cord with one that is not the provided approved type. Never use an adapter plug to connect to a 2-wire outlet as this will defeat the continuity of the grounding wire.
   b. The equipment requires the use of the ground wire as a part of the safety certification, modification or misuse can provide a shock hazard that can result in serious injury or death.
   c. Contact a qualified electrician or the manufacturer if there are questions about the installation prior to connecting the equipment.
   d. Protective earthing is provided by Listed AC adapter. Building installation shall provide appropriate short-circuit backup protection.
   e. Protective bonding must be installed in accordance with local national wiring rules and regulations.

Radiation Exposure Statement
- This equipment should be installed and operated with a minimum distance 20 cm between the radiator and your body.
- This transmitter must not be co-located or operating in conjunction with any other antenna or transmitter.

Operating Frequency (MHz): 2400-2483.5

Max. RF Output Power: ≤ 20 dBm

Declaration of Conformity
Hereby, UBIQUITI, declares that this device, UNAS-4-W, is in compliance with the essential requirements and other relevant provisions of Directives 2014/53/EU, 2014/30/EU, 2014/35/EU. The device has software that cannot affect the conformity with the RED, even if the software is changed or replaced. The full text of the EU declaration of conformity and detailed compliance information is available at the following internet address: **ui.com/compliance**
Ubiquiti International Holding B.V.
Ekkersrijt 3102, Son, Netherlands

CZ

Bezpečnostní pokyny (v případě potřeby)
1. Pečlivě si tyto pokyny přečtěte, dodržujte je a uchovejte pro pozdější použití.
2. Věnujte pozornost všem upozorněním.
3. Používejte pouze doplňky nebo příslušenství určené výrobcem.

UPOZORNĚNÍ: V případě nedostatečného větrání hrozí nebezpečí požáru. Pro zajištění dostatečného proudění vzduchu musí být u větracích otvorů zachován volný prostor alespoň 20 mm.

UPOZORNĚNÍ: Z důvodů snížení rizika požáru a elektrického šoku nevystavujte produkt při používání ve vnitřních prostorách dešti ani vlhku. V případě použití ve venkovním prostředí postupujte přesně podle instrukcí, aby si produkt během nastavení a používání zachoval ochranu proti prachu a vodě.

UPOZORNĚNÍ: Tento produkt nepoužívejte v místech, kde hrozí jeho zaplavení vodou.

UPOZORNĚNÍ: Vyhněte se používání produktu během bouřky. Při blýskání může existovat malé riziko úrazu elektrickým proudem.

UPOZORNĚNÍ: Pro zachování bezpečnosti a ochrany před požárem musí být rámečky pro pevné disky vždy nainstalovány bez ohledu na to, zda jsou v nich uloženy pevné disky, či nikoliv.

Varování týkající se baterie (pokud jsou k dispozici)
1. Články ani baterie nevystavujte teplu ani ohni. Neskladujte na přímém slunci.
2. Kupte baterii doporučenou výrobcem. V případě nahrazení nesprávným typem hrozí nebezpečí výbuchu.

Informace o elektrické bezpečnosti (v případě potřeby)
1. Je nutné dodržovat napětí, frekvenci a proud, které jsou uvedeny na štítku výrobce. Při připojení k jiným než specifikovaným zdrojům napájení může dojít k nesprávnému fungování či poškození zařízení a v případě nedodržení omezení může hrozit nebezpečí vzniku požáru.
2. Toto zařízení neobsahuje žádné díly, které by obsluha mohla vlastními silami opravit. Servis smí provádět pouze kvalifikovaný servisní technik.
3. Toto zařízení je vybaveno odpojitelným napájecím kabelem s integrovaným bezpečnostním zemnicím vodičem, který je určen k zapojení do uzemněné bezpečnostní zásuvky.
   a. Napájecí kabel nenahrazujte jiným kabelem neschváleného typu. Konektor adaptéru nikdy nezapojujte do zásuvky se 2 vodiči, neboť tím porušíte kontinuitu zemnicího vodiče.
   b. Zařízení vyžaduje použití zemnicího vodiče, který je součástí osvědčení o bezpečnosti, přičemž v případě úprav nebo nesprávného použití hrozí nebezpečí úrazu elektrickým proudem, které může vést k závažnému zranění či úmrtí.
   c. V případě dotazů ohledně instalace kontaktujte před zapojením zařízení kvalifikovaného elektrotechnika nebo výrobce.
   d. Uvedený napájecí adaptér zajišťuje ochranné zemnění. Elektroinstalace v budově musí poskytovat vhodnou záložní ochranu proti zkratu.
   e. Ochranné pospojování musí být nainstalováno v souladu s místními národními předpisy a směrnicemi, které se týkají elektroinstalace.

Prohlášení o vystavení účinkům záření
- Toto zařízení smí být instalováno a provozováno při dodržení minimální vzdálenosti 20 cm mezi zářičem a tělem.
- Tento vysílač nesmí být umístěn ani provozován v blízkosti nebo v kombinaci s jinou anténou nebo vysílačem.

Provozní frekvenční pásma (MHz): 2400-2483.5

Max. VF výstupní výkon: ≤ 20 dBm

Prohlášení o shodě
Společnost UBIQUITI tímto prohlašuje, že toto zařízení,UNAS-4-W, splňuje základní požadavky a jiné související nařízení směrnic 2014/53/EU, 2014/30/EU, 2014/35/EU. Software v zařízení nemůže mít vliv na dodržování Směrnice o rádiových zařízeních, i když dojde k jeho výměně nebo náhradě. Plné znění prohlášení o shodě pro EU a podrobné informace o shodě jsou k dispozici na následující internetové adrese: **ui.com/compliance**
Ubiquiti International Holding B.V.
Ekkersrijt 3102, Son, Nizozemsko

DE

Sicherheitshinweise (falls zutreffend)
1. Lesen Sie diese Anweisungen, befolgen Sie sie und bewahren Sie sie auf.
2. Beachten Sie alle Warnhinweise.
3. Verwenden Sie nur vom Hersteller empfohlenes Zubehör.

WARNUNG: Bei mangelnder Belüftung besteht Brandgefahr. Lassen Sie um die Lüftungsöffnungen herum mindestens 20 mm Freiraum, um eine angemessene Luftzirkulation zu gewährleisten.

WARNUNG: Um die Gefahr von Feuer oder Stromschlag zu vermeiden, dieses Produkt bei Nutzung im Innenbereich keinem Regen oder Feuchtigkeit aussetzen; befolgen Sie die Installationsanweisungen bei Nutzung im Außenbereich sorgfältig, um sicherzustellen, dass das Produkt seine Staub- und/oder Wasserfestigkeit während der Einrichtung und Nutzung beibehält.

WARNUNG: Verwenden Sie dieses Produkt nicht an einem Ort, der überschwemmt werden kann.

WARNUNG: Verwenden Sie dieses Produkt nicht während eines Gewitters. Es besteht ein geringes Stromschlagrisiko durch Blitzschlag.

WARNUNG: Zur Aufrechterhaltung der Sicherheit und zur Gewährleistung des Brandschutzes müssen immer Festplatteneinschübe mit oder ohne Festplatten installiert sein.

Akkuwarnung (falls zutreffend)
1. Setzen Sie Zellen oder Akkus nicht Hitze oder Feuer aus. Vermeiden Sie die Lagerung in direktem Sonnenlicht.
2. Kaufen Sie die vom Hersteller empfohlene Batterie. Es besteht Explosionsgefahr, wenn sie durch einen falschen Typ ersetzt wird.

Hinweise zur elektrischen Sicherheit (falls zutreffend)
1. Die auf dem Etikett des Herstellers angegebenen Anforderungen bezüglich Spannung, Frequenz und Stromstärke müssen erfüllt werden. Der Anschluss an eine andere Stromquelle als die angegebenen kann einen fehlerhaften Betrieb oder Schäden am Gerät verursachen oder eine Brandgefahr darstellen, wenn die Beschränkungen nicht eingehalten werden.
2. Dieses Gerät enthält keine vom Anwender zu wartenden Teile. Wartungsarbeiten dürfen nur von einem qualifizierten Servicetechniker durchgeführt werden.
3. Dieses Gerät ist mit einem abnehmbaren Netzkabel ausgestattet, das wiederum mit einem integrierten Erdungsdraht versehen ist, sodass es an eine geerdete Steckdose angeschlossen werden kann.
   a. Ersetzen Sie das Netzkabel nicht durch ein anderes, nicht genehmigtes Kabel. Verwenden Sie niemals einen Adapterstecker, um das Gerät an eine zweiadrige Steckdose anzuschließen, da dies die Kontinuität des Erdungsdrahts beeinträchtigt.
   b. Im Rahmen der Sicherheitszertifizierung muss der Erdungsdraht des Geräts verwendet werden, und jegliche Modifizierung bzw. jegliche Fehlbenutzung kann einen Stromschlag mit schweren Verletzungen oder Todesfolge verursachen.
   c. Wenden Sie sich an einen qualifizierten Elektriker oder an den Hersteller, wenn Sie vor dem Anschluss des Geräts Fragen zur Installation haben.
   d. Die Schutzerdung erfolgt durch den gelisteten Wechselstromadapter. Die Gebäudeinstallation muss eine geeignete Kurzschlusssicherung bieten.
   e. Das Schutzleitersystem muss in Übereinstimmung mit den jeweiligen nationalen Verkabelungsregeln und -vorschriften installiert werden.

Erklärung zur Strahlenbelastung
- Bei Installation und Betrieb dieses Gerät muss auf einen Mindestabstand von 20 cm zwischen dem Strahler und Ihrem Körper geachtet werden.
- Dieser Sender darf nicht am gleichen Ort wie andere Antennen oder Sender aufgestellt und darf mit diesen nicht gemeinsam betrieben werden.

Frequenzbänder bei Betrieb (MHz): 2400-2483.5

Max. HF-Ausgangsleistung: ≤ 20 dBm

Konformitätserklärung
UBIQUITI erklärt hiermit, dass dieses Gerät UNAS-4-W den grundlegenden Anforderungen und anderen relevanten Bestimmungen der Richtlinien 2014/53/EU, 2014/30/EU, 2014/35/EU entspricht. Das Gerät verfügt über eine Software, die die Konformität mit der RED nicht beeinträchtigen kann, selbst wenn die SW geändert oder ersetzt wird. Den vollständigen Text der EU-Konformitätserklärung sowie ausführliche Informationen zur Konformität finden Sie unter der folgenden Internetadresse: **ui.com/compliance**
Ubiquiti International Holding B.V.
Ekkersrijt 3102, Son, Niederlande

EE

Ohutusalane teave (kui see on kohaldatav)
1. Lugege ja järgige neid juhiseid ning hoidke need alles.
2. Pange tähele kõiki hoiatusi.
3. Kasutage ainult tootja poolt kinnitatud lisasid/tarvikuid.

HOIATUS: Korraliku ventilatsiooni puudumine võib tekitada tuleohtliku olukorra. Jätke piisavaks õhutuseks ventilatsiooniavade ümber vähemalt 20 mm vaba pinda.

HOIATUS: Tulekahju ja elektrilöögi ohu vähendamiseks siseruumides ärge jätke seda toodet vihma ega niiskuse kätte; välistingimustes kasutamise korral järgige hoolikalt paigaldusjuhiseid, et tagada toote tolmu- ja/või veekindluse säilimine seadistamise ja kasutamise ajal.

HOIATUS: Ärge kasutage toodet kohas, mis võib veega kattuda.

HOIATUS: Vältige toote kasutamist äikese ajal. Äiksega võib kaasneda elektrilöögi oht.

HOIATUS: üld- ja tuleohutuse tagamiseks peavad kõvakettasalved olema alati paigaldatud, olgu siis kõvaketastega või ilma.

Aku hoiatus (kui see on kohaldatav)
1. Vältige akuelementide ja akude kokkupuudet kuumuse või tulega. Ärge hoidke neid otsese päikesevalguse käes.
2. Ostke ainult tootja soovitatud akusid. Valet tüüpi aku korral tekib plahvatuse oht.

Elektriohutusalane teave (kui see on kohaldatav)
1. Väga oluline on järgida pinget ja sagedust puudutavaid ning muid toote juhises märgitud nõudeid. Seadme ühendamine mõne toiteallikaga, mis pole välja toodud nimekirjas, võib kaasa tuua rikkeid seadme töös, kahjustusi seadmele või tekitada piirangute eiramisel tuleohtliku olukorra.
2. Seade ei sisalda osasid, mis vajaksid operaatori hooldust. Teenust peaks pakkuma ainult selleks kvalifitseeritud hooldustehnik.
3. Seade on varustatud eemaldatava toitekaabliga, millel on ohutuseesmärkidel integreeritud maandus ühendamiseks maandusvõljundiga.
   a. Ärge asendage juhet ühegi teise juhtmetüübiga, mis pole heaks kiidetud nimekirjas. Ärge kunagi kasutage 2-soonelise väljundiga ühendamiseks adapterpistikut, sest see nõrgendab maanduskaabli toimimist.
   b. Seadme ohutustunnistus näeb ette, et seadet tuleb kasutada koos maandusjuhtmega, selle muutmine või väärkasutus võib kaasa tuua elektrilöögi ohu ning lõppeda tõsise vigastuse või surmaga.
   c. Kui teil tekib enne seadme ühendamist installeerimise osas küsimusi, võtke ühendust kvalifitseeritud elektriku või tootjaga.
   d. Kaitsemaandust pakuvad nimekirjas välja toodud toiteadapterid. Installatsioon peab olema teostatud selliselt, et tagatud on nõuetekohane lühisekaitse varustusteem.
   e. Maandamine peab olema teostatud kooskõlas kohalike riiklike kaabeldust puudutavate eeskirjade ja regulatsioonidega.

Kiirgusega seotud teave
- Seadme paigaldamisel ja sellega töötamisel tuleks arvestada, et radiaatori ja keha vahele ei jääks alla 20 cm.
- Saatjat ei tohi hoida ühes kohas ega kasutada koos ühegi teise antenni või saatjaga.

Sagedusribad (MHz): 2400-2483.5

Maksimaalne RF väljundvõimsus: ≤ 20 dBm

Vastavusdeklaratsioon
Käesolevaga kinnitab UBIQUITI, et seade UNAS-4-W vastab direktiivides 2014/53/EL, 2014/30/EL, 2014/35/EL Seadme tarkvara ei saa mõjutada vastavust raadioseadmete direktiivile, isegi kui tarkvara muudetakse või asendatakse. välja toodud põhilistele nõuetele ning muudele asjakohastele sätetele. ELi vastavusdeklaratsiooni kogu tekst ja üksikasjalik teave vastavuse kohta on kättesaadaval veebilehel: **ui.com/compliance**
Ubiquiti International Holding B.V.
Ekkersrijt 3102, Son, Holland

EL

Ανακοινώσεις ασφαλείας (κατά περίπτωση)
1. Διαβάστε, ακολουθήστε και φυλάξτε αυτές τις οδηγίες.
2. Λάβετε υπόψη όλες τις προειδοποιήσεις.
3. Χρησιμοποιείτε μόνο τα προσαρτήματα/εξαρτήματα που καθορίζει ο κατασκευαστής.

ΠΡΟΕΙΔΟΠΟΙΗΣΗ: Εάν δεν εξασφαλιστεί κατάλληλος εξαερισμός μπορεί να προκληθεί κίνδυνος πυρκαγιάς. Αφήστε απόσταση τουλάχιστον 20 mm από τις οπές εξαερισμού για επαρκή ροή του αέρα.

ΠΡΟΕΙΔΟΠΟΙΗΣΗ: Για να μειώσετε τον κίνδυνο πυρκαγιάς ή ηλεκτροπληξίας, μην εκθέτετε αυτό το προϊόν σε βροχή ή υγρασία κατά τη χρήση σε εσωτερικούς χώρους. Για χρήση σε εξωτερικούς χώρους, ακολουθήστε προσεκτικά τις οδηγίες εγκατάστασης για να διασφαλίσετε ότι το προϊόν διατηρεί την προστασία του από τη σκόνη ή/και το νερό κατά τη διάρκεια της εγκατάστασης και της χρήσης.

ΠΡΟΕΙΔΟΠΟΙΗΣΗ: Μην χρησιμοποιείτε αυτό το προϊόν σε τοποθεσία όπου μπορεί να βυθιστεί σε νερό.

ΠΡΟΕΙΔΟΠΟΙΗΣΗ: Αποφεύγετε τη χρήση του προϊόντος κατά τη διάρκεια ηλεκτρικής θύελλας. Υπάρχει ενδεχόμενο κινδύνου ηλεκτροπληξίας από κεραυνούς.

ΠΡΟΕΙΔΟΠΟΙΗΣΗ: Για να διατηρηθείτε ασφαλείς και να εξασφαλίσετε σωστή πυροπροστασία, πρέπει να τοποθετούνται πάντοτε πλαίσια σκληρών δίσκων, με ή χωρίς σκληρούς δίσκους.

Προειδοποίηση Μπαταρίας (κατά περίπτωση)
1. Να μην εκτίθενται οι κυψέλες ή οι μπαταρίες σε θερμότητα ή φωτιά. Αποφύγετε την αποθήκευση σε άμεσο ηλιακό φως.
2. Αγοράστε τον τύπο μπαταρίας που συνιστά ο κατασκευαστής. Κίνδυνος έκρηξης εάν αντικατασταθεί με λανθασμένο τύπο.

Πληροφορίες ηλεκτρολογικής ασφάλειας (κατά περίπτωση)
1. Απαιτείται συμμόρφωση με τις απαιτήσεις τάσης, συχνότητας και έντασης που αναγράφονται στην ετικέτα του κατασκευαστή. Η σύνδεση σε πηγή ρεύματος με προδιαγραφές διαφορετικές από τις αναφερόμενες μπορεί να έχει ως αποτέλεσμα τη μη σωστή λειτουργία, ζημιά στο συσκευή ή να δημιουργήσει κίνδυνο πυρκαγιάς σε περίπτωση μη τήρησης των περιορισμών.
2. Αυτή η συσκευή δεν περιέχει μέρη που μπορούν να υποβληθούν σε σέρβις από τον χειριστή της. Οι εργασίες σέρβις πρέπει να πραγματοποιούνται μόνο από εξουσιοδοτημένο τεχνικό σέρβις.
3. Αυτός ο εξοπλισμός παρέχεται με αφαιρούμενο καλώδιο ρεύματος που διαθέτει ενσωματωμένο συρματίδιο γείωσης ασφαλείας για σύνδεση με πρίζα ασφαλείας με γείωση.
   a. Μην αντικαθιστάτε το καλώδιο ρεύματος με καλώδιο τύπου διαφορετικού από εκείνον του παρεχόμενου εγκεκριμένου καλωδίου. Ποτέ μην χρησιμοποιείτε βύσμα προσαρμογέα για να συνδέσετε τη συσκευή σε πρίζα 2 συρματιδίων καθώς μπορεί να διακοπεί η συνέχεια του συρματιδίου γείωσης.
   b. Στο πλαίσιο της πιστοποίησης ασφαλείας της συσκευής απαιτείται η χρήση συρματίδιου γείωσης. Η τροποποίηση ή η λανθασμένη χρήση μπορεί να προκαλέσει κίνδυνο ηλεκτροπληξίας που μπορεί να οδηγήσει σε σοβαρό τραυματισμό ή θάνατο.
   c. Πριν από τη σύνδεση της συσκευής επικοινωνήστε με εξειδικευμένο ηλεκτρολόγο αν έχετε απορίες σχετικά με την εγκατάσταση.
   d. Ο αναφερόμενος προσαρμογέας AC προσφέρει προστατευτική γείωση. Η εγκατάσταση σε κτίριο παρέχει κατάλληλη εφεδρική προστασία από βραχυκύκλωμα.
   e. Η προστατευτική συνένωση πρέπει να εγκατασταθεί σύμφωνα με τους τοπικούς εθνικούς κανόνες και κανονισμούς για τις καλωδιώσεις.

Δήλωση έκθεσης σε ακτινοβολία
- Αυτή η συσκευή πρέπει να εγκατασταθεί και να λειτουργείται με απόσταση τουλάχιστον 20 cm ανάμεσα στο καλοριφέρ και το σώμα σας.
- Αυτός ο πομπός δεν πρέπει να βρίσκεται ή να λειτουργεί στην ίδια τοποθεσία με άλλη κεραία ή πομπό.

Ζώνες συχνοτήτων λειτουργίας (MHz): 2400-2483.5

Μέγιστη ισχύς εξόδου ραδιοσυχνοτήτων: ≤ 20 dBm

Δήλωση συμμόρφωσης
Δια του παρόντος η UBIQUITI δηλώνει ότι αυτή η συσκευή UNAS-4-W συμμορφώνεται με τις βασικές απαιτήσεις και άλλες σχετικές διατάξεις των οδηγιών 2014/53/ΕΕ, 2014/30/ΕΕ, 2014/35/ΕΕ. Το λογισμικό της συσκευής δεν μπορεί να επηρεάσει τη συμμόρφωση με την οδηγία για τον ραδιοεξοπλισμό, ακόμη και αν το λογισμικό αλλάξει ή αντικατασταθεί. Το πλήρες κείμενο της δήλωσης συμμόρφωσης ΕΕ και οι λεπτομερείς πληροφορίες συμμόρφωσης διατίθενται στις ακόλουθες διευθύνσεις στο διαδίκτυο: **ui.com/compliance**
Ubiquiti International Holding B.V.
Ekkersrijt 3102, Son, Ολλανδία

ES

Indicaciones de seguridad (si corresponde)
1. Lea, siga y conserve estas instrucciones.
2. Preste atención a todas las advertencias.
3. Utilice exclusivamente los dispositivos o accesorios indicados por el fabricante.

ADVERTENCIA: La falta de ventilación adecuada puede provocar riesgo de incendio. Mantenga al menos 20 mm de separación junto a los orificios de ventilación para que haya una ventilación adecuada.

ADVERTENCIA: Con el fin reducir el riesgo de incendio o descarga eléctrica, para uso en interiores, no exponga este producto a la lluvia o la humedad; para uso en exteriores, siga atentamente las instrucciones de instalación para garantizar que, durante la instalación y el uso, el producto mantiene su protección contra el polvo y/o el agua.

ADVERTENCIA: No utilice este producto en un lugar en el que pueda quedar sumergido en agua.

ADVERTENCIA: Evite utilizar este producto durante una tormenta eléctrica. Existe la remota posibilidad de se produzca una descarga eléctrica causada por los rayos.

ADVERTENCIA: Para mantener la seguridad y garantizar la protección contra incendios, las bandejas de disco duro con o sin discos duros, deben estar instaladas en todo momento.

Advertencia de la batería (si corresponde)
1. No exponga las pilas o baterías al calor o al fuego. Evite el almacenamiento en la luz solar directa.
2. Compre la batería recomendada por el fabricante. Existe riesgo de explosión si se sustituye por una del tipo incorrecto.

Información de seguridad eléctrica (si corresponde)
1. Es obligatorio cumplir los requisitos de corriente, frecuencia y voltaje indicados en la etiqueta del fabricante. La conexión a una fuente de alimentación diferente a las especificadas puede ocasionar un funcionamiento incorrecto, daños en el equipo o riesgo de incendio si no se respetan las limitaciones.
2. Este equipo no contiene piezas que un operador pueda reparar. Solo un técnico de servicio cualificado debe proporcionar servicios.
3. Este equipo se suministra con un cable de alimentación desmontable que dispone de un cable de tierra de seguridad integral diseñado para conectarse a una toma de tierra de seguridad.
   a. No sustituya el cable de alimentación por otro distinto al tipo aprobado proporcionado. Nunca utilice un enchufe adaptador para conectar a una salida de dos cables, ya que se detendrá la continuidad del cable de tierra.
   b. El equipo requiere el uso del cable de tierra como parte de la certificación de seguridad. La modificación o el uso indebido puede ocasionar un riesgo de descarga, lo cual podría provocar lesiones graves o la muerte.
   c. Si tiene alguna duda acerca de la instalación, póngase en contacto con un electricista cualificado o con el fabricante antes de conectar el equipo.
   d. El adaptador de CA indicado proporciona una puesta a tierra de seguridad. Para la instalación en un edificio deberá proporcionarse una protección de reserva contra cortocircuitos adecuada.
   e. Debe instalarse una conexión protectora de acuerdo con las normas y reglamentos nacionales de cableado.

Declaración de exposición a la radiación
- Este equipo se debe instalar y utilizar con una distancia mínima de 20 cm entre el radiador y su cuerpo.
- Este transmisor no debe colocarse ni utilizarse junto con ninguna otra antena o transmisor.

Las bandas de frecuencias de operación (MHz): 2400-2483.5

Máx. potencia de salida de radiofrecuencia: ≤ 20 dBm

Declaración de conformidad
Por la presente, UBIQUITI declara que este dispositivo, UNAS-4-W, cumple con los requisitos esenciales y otras disposiciones pertinentes de las directivas 2014/53/UE, 2014/30/UE, 2014/35/UE. El dispositivo tiene un software que no puede afectar la conformidad con la RED, incluso si se cambia o reemplaza el software. Tanto el texto completo de la declaración de conformidad de la UE como la información detallada sobre el cumplimiento de requisitos están disponibles en la siguiente dirección de Internet: **ui.com/compliance**
Ubiquiti International Holding BV
Ekkersrijt 3102, Son, Países Bajos

FI

Turvallisuutta koskevat huomautukset (mikäli käytössä)
1. Lue nämä ohjeet ja noudata niiden kehotuksia. Säilytä ohjeet.
2. Noudata kaikkia varoituksia.
3. Käytä vain valmistajan määrittämiä lisälaitteita ja lisävarusteita.

VAKAVA VAROITUS: Riittämätön ilmanvaihto aiheuttaa tulipalon vaaran. Varmista riittävä ilmavirtaus jättämällä tuuletusaukkojen eteen vähintään 20 mm tilaa.

VAKAVA VAROITUS: Tulipalon ja sähköiskun vaaran vähentämiseksi älä altista tuotetta sateelle tai kosteudelle, kun tuotetta käytetään sisätiloissa. Ulkokäytössä noudata asennusohjeita huolellisesti, jotta tuote säilyttää pöly- ja/tai vesitiivistyksen asennuksen ja käytön aikana.

VAKAVA VAROITUS: Älä käytä tuotetta paikassa, jossa se saattaa peittyä vedellä.

VAKAVA VAROITUS: Vältä tuotteen käyttämistä ukonilmalla. Salaman aiheuttama sähköiskun vaara on vähäinen mutta olemassa.

VAKAVA VAROITUS: Turvallisuuden ylläpitämiseksi ja paloturvallisuuden varmistamiseksi kiintolevyalustojen on oltava aina asennettuina kiintolevyjen kanssa tai ilman.

Akkuja koskeva varoitus (mikäli käytössä)
1. Älä altista kennoja tai akkuja korkealle lämpötilalle tai tulelle. Vältä säilyttämistä suorassa auringonvalossa.
2. Käytä valmistajan suosittelemaa akkua. Akun korvaaminen vääräntyyppisellä akulla voi aiheuttaa räjähdysvaaran.

Sähköturvallisuustiedot (mikäli käytössä)
1. Valmistajan tuotetarrassa olevia jännite-, taajuus- ja virtavaatimuksia on noudatettava. Muiden kuin määritettyjen virtalähteiden käyttö ja vaatimusten noudattamatta jättäminen voivat aiheuttaa toimintahäiriön, laitteiston vaurioitumisen tai tulipalon vaaran.
2. Laite ei sisällä käyttäjän huollettavissa olevia osia. Huolto on aina annettava pätevän huoltoteknikon tehtäväksi.
3. Laitteessa on irrotettava suojamaadoitettu virtajohto. Johto on tarkoitettu liitettäväksi maadoitettuun sukupistorasiaan.
   a. Virtajohdon saa vaihtaa vain toiseen hyväksyttyä tyyppiä olevaan johtoon. Älä liitä virtajohtoa maadoittamattomaan pistorasiaan sovittimella, koska tällöin maadoituspiiri katkeaa.
   b. Laitteen turvallisuussertifiointi edellyttää maadoituksen käyttöä. Laitteen muokkaaminen tai väärinkäyttö voi aiheuttaa sähköiskun vaaran, jonka seurauksena voi olla vakava loukkaantuminen tai kuolema.
   c. Jos sinulla on laitteen asennukseen liittyviä kysymyksiä ennen laitteen kytkemistä, ota yhteys pätevään sähköasentajaan tai valmistajaan.
   d. Annettuja tietoja vastaavassa verkkolaitteessa on suojamaadoitus. Kiinteistön sähköverkossa on oltava riittävä oikosulkusuojaus.
   e. Potentiaalintasauksen on oltava toteutettu paikallisten ja kansallisten johdotusta koskevien määräysten ja säädösten mukaisesti.

Säteilyaltistusta koskeva toteamus
- Laite on asennettava ja sitä on käytettävä siten, että säteilylähteen ja ihmiskehon välinen etäisyys on vähintään 20 cm.
- Lähetintä ei saa käyttää minkään muun antennin tai lähettimen kanssa tai niiden läheisyydessä.

Käytetyt taajuuskaistat (MHz): 2400-2483.5

RF-enimmäislähtöteho: ≤ 20 dBm

Vaatimustenmukaisuusvakuutus
UBIQUITI vakuuttaa täten, että tämä laite, UNAS-4-W, on direktiivien 2014/53/EU, 2014/30/EU, 2014/35/EU Laitteen ohjelmisto ei voi vaikuttaa RED-direktiivin vaatimusten täyttymiseen edes siinä tapauksessa, että ohjelmistoa muutetaan tai ohjelmisto vaihdetaan kokonaan. oleellisten vaatimusten ja muiden ehtojen mukainen. EU-vaatimustenmukaisuusvakuutuksen täysimittaisen teksti sekä tarkat vaatimustenmukaisuustiedot ovat saatavilla seuraavassa verkko-osoitteessa: **ui.com/compliance**
Ubiquiti International Holding B.V.
Ekkersrijt 3102, Son, Alankomaat

FR

Avis de sécurité (si applicable)
1. Lisez, suivez et conservez ces instructions.
2. Tenez compte de tous les avertissements.
3. Utilisez uniquement les accessoires spécifiés par le fabricant.

ATTENTION : L'insuffisance de ventilation adéquate peut causer un risque d'incendie. Laissez un espace minimum de 20 mm devant tous les trous de ventilation pour un débit d'air adéquat.

ATTENTION : Pour réduire les risques d'incendie ou d'électrocution, pour une utilisation en intérieur, n'exposez pas ce produit à la pluie ou à l'humidité ; pour une utilisation en extérieur, suivez attentivement les instructions d'installation afin de garantir que le produit conserve sa protection contre la poussière et/ou l'eau pendant l'installation et l'utilisation.

ATTENTION : N'utilisez pas ce produit dans un endroit où il pourrait être submergé par l'eau.

ATTENTION : Évitez d'utiliser ce produit pendant un orage électrique. Il peut y avoir un risque de choc électrique à distance par la foudre.

ATTENTION : Pour des raisons de sécurité et éviter tout risque d'incendie, les plateaux de disques durs, avec ou sans disques durs, doivent être installés à tout moment.

Avertissement concernant la batterie (si applicable)
1. N'exposez pas les piles ou les batteries à la chaleur ou au feu. Évitez le stockage en plein soleil.
2. Achetez la batterie recommandée par le fabricant. Risque d'explosion si remplacée par un type incorrect.

Informations de sécurité électrique (si applicable)
1. La conformité est requise en ce qui concerne la tension, la fréquence et les exigences actuelles indiquées sur l'étiquette du fabricant. Une connexion à une autre source d'alimentation que celles précisées peut entraîner un mauvais fonctionnement, endommager l'équipement ou poser un risque d'incendie si les limites ne sont pas respectées.
2. Ce matériel ne contient pas de pièces devant être entretenues par l'opérateur. Les réparations doivent uniquement être fournies par un technicien qualifié.
3. Ce matériel est fourni avec un cordon d'alimentation amovible qui dispose d'un fil de terre de sécurité intégré destiné à la connexion à une prise de terre de sécurité.
   a. Ne remplacez pas le cordon d'alimentation par un cordon qui n'est pas approuvé. N'utilisez jamais un adaptateur pour connecter le matériel à une prise à 2 fils car cela nuira à la continuité du fil de mise à la terre.
   b. Le matériel nécessite l'utilisation d'un fil de mise à la terre dans le cadre de sa certification de sécurité. Toute modification ou tout mauvais usage peut constituer un risque de choc électrique pouvant entraîner une blessure grave, voire la mort.
   c. Contactez un électricien qualifié ou le fabricant en cas de questions au sujet de l'installation avant la connexion du matériel.
   d. Une mise à la terre de protection est fournie par l'adaptateur CA indiqué. Le bâtiment fournira une protection appropriée de protection contre les courts-circuits.
   e. Une couche protectrice de liaison doit être installée conformément aux règles et réglementations locales.

Déclaration d'exposition aux radiations
- Cet équipement doit être installé et exploité avec une distance minimale de 20 cm entre le radiateur et votre corps.
- Cette radio ne peut pas être colocalisée ou fonctionner avec une autre antenne ou radio.

Bandes de fréquence de fonctionnement (MHz): 2400-2483.5

Puissance de sortie RF max. ≤ 20 dBm

Déclaration de conformité
Par les présentes, UBIQUITI, déclare que ce dispositif, UNAS-4-W, est conforme aux exigences essentielles et aux autres dispositions pertinentes des directives 2014/53/UE, 2014/30/UE, 2014/35/UE. Le logiciel de l'appareil ne peut pas affecter la conformité avec la RED, même si le logiciel est modifié ou remplacé. Le texte intégral de la déclaration de conformité de l'UE et les informations détaillées sur la conformité sont disponibles à l'adresse internet suivante: **ui.com/compliance**
Ubiquiti International Holding B.V.
Ekkersrijt 3102, Son, Pays-Bas

HR

Sigurnosne obavijesti (ako je primjenjivo)
1. Pročitajte, slijedite i sačuvajte ove upute.
2. Obratite pažnju na sva upozorenja.
3. Koristite samo dodatke/pribor koje je odredio proizvođač.

UPOZORENJE: Ako ne osigurate odgovarajuću ventilaciju, može doći do opasnosti od požara. Ostavite najmanje 20 mm slobodnog prostora pored ventilacijskih otvora za prikladan protok zraka.

UPOZORENJE: Kako biste smanjili rizik od požara ili električnog udara, za unutarnju upotrebu nemojte izlagati ovaj proizvod kiši ili vlazi; za vanjsku upotrebu pažljivo slijedite upute za instalaciju kako bi se osigurala zaštita proizvoda od prašine i/ili vode tijekom postavljanja i uporabe.

UPOZORENJE: Nemojte koristiti ovaj proizvod na mjestima koja mogu biti potopljena u vodu.

UPOZORENJE: Izbjegavajte korištenje ovog proizvoda tijekom nevremena. Može postojati mali rizik od strujnog udara ili groma.

UPOZORENJE: Kako bi se održala sigurnost i osigurala zaštita od požara, ladice tvrdih diskova sa ili bez tvrdih diskova moraju se svaki put instalirati.

Upozorenje o bateriji (ako je primjenjivo)
1. Nemojte izlagati ćelije ili baterije toplini ili vatri. Izbjegavajte skladištenje na izravnoj sunčevoj svjetlosti.
2. Kupite bateriju koju preporučuje proizvođač. Ako ju zamijenite pogrešnom vrstom, može doći do eksplozije.

Informacije o električnoj sigurnosti (ako je primjenjivo)
1. Usklađenost je potrebna s obzirom na zahtjeve napona, frekvencije i struje naznačene na naljepnici proizvođača. Spajanje na drugi izvor napajanja od navedenih može dovesti do nepravilnog rada, oštećenja opreme ili opasnosti od požara ako se ograničenja ne poštuju.
2. Unutar ove opreme nema dijelova koje može servisirati operater. Servis bi trebao obavljati samo kvalificirani serviser.
3. Ova oprema sadrži odvojivi kabel za napajanje koji ima integriranu sigurnosnu žicu za uzemljenje namijenjenu spajanju na uzemljenu sigurnosnu utičnicu.
   a. Nemojte zamijeniti strujni kabel onim koji nije odobrenog tipa. Nikada nemojte koristiti adapterski utikač za spajanje na 2-žičnu utičnicu jer će to narušiti kontinuitet žice za uzemljenje.
   b. Oprema zahtijeva korištenje žice za uzemljenje kao dio sigurnosne potvrde, modifikacija ili zloupotreba može uzrokovati opasnost od strujnog udara koji može dovesti do ozbiljnih ozljeda ili smrti.
   c. Obratite se k

RO

Notificări de siguranță (dacă este cazul)
1. Citiți, respectați și păstrați aceste instrucțiuni.
2. Țineți seama de toate avertismentele.
3. Utilizați numai dispozitive atașabile/accesorii specificate de producător.
- **AVERTISMENT:** Nefurnizarea unei ventilații corespunzătoare poate cauza pericol de incendiu. Păstrați o distanță de cel puțin 20 mm lângă orificiile de ventilație pentru un flux de aer adecvat.
- **AVERTISMENT:** Pentru a reduce riscul de incendiu sau de electrocutare, în cazul utilizării în interior nu expuneți produsul la ploaie sau umezeală; în cazul utilizării în exterior, urmați cu atenție instrucțiunile de instalare pentru a vă asigura că produsul își menține protecția rezistentă la praf si/sau la apă în timpul instalării și al utilizării.
- **AVERTISMENT:** Nu utilizați acest produs în locuri care se pot scufunda în apă.
- **AVERTISMENT:** Evitați utilizarea acestui produs în timpul unei furtuni cu descărcări electrice. Există posibilitatea unui risc îndepărtat de electrocutare ca urmare a fulgerelor.
- **AVERTISMENT:** Pentru menținerea siguranței și pentru a garanta siguranța la incendiu, sertarele pentru unitățile hard disk, cu sau fără hard disk-uri, trebuie să fie permanent montate.

Avertisment privind bateria (dacă este cazul)
1. Nu expuneți acumulatorii sau bateriile la căldură sau la foc. Evitați depozitarea la lumina directă a soarelui.
2. Achiziționați bateria recomandată de producător. Risc de explozie dacă este înlocuită cu un tip incorect.

Informații privind siguranța electrică (dacă este cazul)
1. Conformitatea este obligatorie cu privire la tensiune, frecvență și cerințele actuale indicate pe eticheta producătorului. Conectarea la o sursă de alimentare electrică diferită de cele specificate poate avea drept rezultat funcționarea necorespunzătoare, daune la echipament sau poate reprezenta un pericol de incendiu dacă restricțiile nu sunt respectate.
2. În interiorul acestui echipament nu există piese ce pot fi servisate de operator. Lucrările de service trebuie să fie executate exclusiv de un tehnician de service calificat.
3. Acest echipament este dotat cu un cablu de alimentare electrică detașabil care are un fir de legare la pământ integral pentru conexiunea la o priză de siguranță împământată.
   a. Nu înlocuiți cablul de alimentare electrică cu unul care nu este de tipul omologat indicat. Niciodată nu utilizați o fișă de adaptor pentru conexiunea la o priză cu 2 fire deoarece astfel se întrerupe continuitatea firului de legare la pământ.
   b. Echipamentul necesită utilizarea firului de legare la pământ ca parte a certificării pe partea de siguranță; modificările sau utilizarea necorespunzătoare pot reprezenta pericol de șoc, care poate avea drept rezultat accidentări grave sau decesul.
   c. Contactați un electrician calificat sau producătorul dacă aveți întrebări legate de instalare înainte de a conecta echipamentul.
   d. Legarea la pământ de protecție este asigurată de adaptorul de c.a. menționat. Instalația clădirii trebuie să ofere o protecție de rezervă corespunzătoare în caz de scurtcircuit.
   e. Trebuie instalată o legătură de protecție în conformitate cu regulile și reglementările naționale locale.

Declarație privind expunerea la radiații
- Acest echipament trebuie instalat și utilizat la o distanță de minimum 20 cm între radiator și corpul dvs.
- Acest transmițător nu trebuie să fie amplasat în aceeași locație sau utilizat împreună cu orice altă antenă sau alt transmițător.

Benzi de frecvență pentru funcționare (MHz):	2400-2483.5
Putere max. de ieșire RF:	≤ 20 dBm

Declaratie de conformitate
Prin prezenta, UBIQUITI, declară că acest dispozitiv, UNAS-4-W, este conform cu cerințele esențiale și alte dispoziții relevante ale Directivelor 2014/53/UE, 2014/30/UE, 2014/35/UE. Software-ul dispozitivului nu poate afecta conformitatea cu RED (Directiva privind echipamentele radio), chiar și în cazul în care software-ul este modificat sau înlocuit. Textul complet al declarației de conformitate UE și informații detaliate despre conformitate sunt disponibile la următoarea adresă de internet: **ui.com/compliance**
Ubiquiti International Holding B.V.
Ekkersrijt 3102, Son, Țările de Jos

SE

Säkerhetsanvisningar (om tillämpligt)
1. Läs, följ och behåll de här instruktionerna.
2. Beakta alla varningar.
3. Använd endast bihang/tillbehör som anges av tillverkaren.
- **VARNING:** Underlåtenhet att tillhandahålla tillräcklig ventilation kan orsaka brandfara. Ha minst 20 mm fritt utrymme bredvid ventilationshål för tillräckligt luftflöde.
- **VARNING:** För att minska risken för brand eller elektriska stötar: utsätt inte produkten för regn eller fukt vid inomhusbruk; vid utomhusbruk, följ installationsanvisningarna noggrant för att säkerställa att produkten behåller sitt damm- och/eller vattenbeständiga skydd under installation och användning.
- **VARNING:** Använd inte produkten på en plats som kan bli nedsänkt i vatten.
- **VARNING:** Undvik att använda produkten vid åskväder. Det kan finnas en liten risk för elektriska stötar vid blixtnedslag.
- **VARNING:** För att upprätthålla säkerheten och säkerställa brandsäkerheten ska hårddiskfacken med eller utan hårddiskar alltid installeras.

Batterivarning (om tillämpligt)
1. Exponera inte celler eller batterier för hetta eller brand. Undvik förvaring i direkt solljus.
2. Köp batteri som rekommenderas av tillverkaren. Explosionsrisk om batteriet byts ut mot fel typ.

Information om elsäkerhet (om tillämpligt)
1. Efterlevnad med avseende på krav för spänning, frekvens och ström anges i tillverkarens etikett. Anslutning till en annan strömkälla än de angivna kan orsaka felaktig funktion, skador på utrustningen eller utgöra en brandrisk om begränsningarna inte följs.
2. Det finns inga delar som användaren kan serva inuti denna utrustning. Service bör endast utföras av en behörig servicetekniker.
3. Utrustningen är försedd med en löstagbar strömsladd som har en viktig skyddsjordledning avsedd för anslutning till ett jordat säkerhetsuttag.
   a. Byt inte ut strömsladden mot en som inte är av den godkända typen som tillhandahålls. Använd aldrig en adapterstickpropp för att ansluta till ett 2-trådsuttag eftersom detta förbinder skyddsledningen.
   b. Utrustningen kräver användning av jordledningen som en del av säkerhetscertifieringen. Modifiering eller felaktig användning kan innebära risk för stötar som kan resultera i allvarliga personskador eller dödsfall.
   c. Kontakta en behörig elektriker eller tillverkaren om du har frågor om installationen innan du ansluter utrustningen.
   d. Skyddande jordning ges av växelströmsadaptern i listan. Byggnadsinstallationen ska ge lämpligt kortslutningsskydd.
   e. Skyddande potentialutjämning måste installeras i enlighet med lokala, nationella regler och förordningar för kablage.

Meddelande om exponering för strålning
- Utrustningen bör installeras och användas med ett minsta avstånd på 20 cm mellan radiatorn och din kropp.
- Sändaren får inte placeras tillsammans med eller köras tillsammans med någon annan antenn eller sändare.

Frekvensband för drift (MHz):	2400-2483.5
Max RF-uteffekt:	≤ 20 dBm

Försäkran om överensstämmelse
Härmed försäkrar UBIQUITI att den här enheten, UNAS-4-W, efterlever de viktiga kraven och andra relevanta bestämmelser i direktiven 2014/53/EU, 2014/30/EU, 2014/35/EU. Enhetens programvara kan inte påverka överensstämmelsen med den RÖDA, även om programvaran ändras eller byts ut. Den fullständiga EU-försäkran om överensstämmelse och detaljerad information om efterlevnad är tillgänglig på följande internetadress:
ui.com/compliance
Ubiquiti International Holding B.V.
Ekkersrijt 3102, Son, Nederländerna

SI

Varnostna obvestila (če je uporabno)
1. Preberite, upoštevajte in shranite ta navodila.
2. Upoštevajte vsa opozorila.
3. Uporabljajte samo nastavke/dodatno opremo v skladu z določili proizvajalca.
- **OPOZORILO:** če ne zagotovite ustreznega zračenja, lahko pride do požara. Pred prezračevalnimi luknjami mora biti najmanj 20 mm prostega prostora za ustrezen pretok zraka.
- **OPOZORILO:** Za zmanjšanje nevarnosti nastanka požara ali električnega udara, pri uporabi v zaprtih prostorih izdelka ne izpostavljajte dežju ali vlagi; pri uporabi na prostem natančno upoštevajte navodila za namestitev, da zagotovite, da izdelek med namestitvijo in uporabo ohranja zaščito pred prahom in/ali vodo.
- **OPOZORILO:** tega izdelka ne uporabljajte na kraju, ki ga lahko preplavi voda.
- **OPOZORILO:** tega izdelka ne uporabljajte med nevihto z bliskanjem. Obstaja nevarnost električnega udara zaradi strele.
- **OPOZORILO:** Da ohranite varnost in zagotovite požarno varnost, morajo pladnji za trde diske, z ali brez trdih diskov, biti vedno nameščeni.

Opozorilo baterije (če je uporabno)
1. Celic ali baterij ne izpostavljati vročini ali ognju. Prepreči shranjevanje na neposredni sončni svetlobi.
2. Priporočamo, da baterije kupite pri proizvajalcu. Tveganje eksplozije pri zamenjavi z nepravilnim tipom.

Informacije o električni varnosti (če je uporabno)
1. Zahteva se skladnost v zvezi z napetostjo, frekvenco in veljavnimi zahtevami, navedenimi na oznaki proizvajalca. Povezava z virom napajanja, ki ni naveden, lahko povzroči nepravilno delovanje, škodo na opremi ali nevarnost požara, če se ne upoštevajo omejitve.
2. V opremi ni delov, ki bi jih uporabnik lahko popravil sam. Servis lahko izvaja le usposobljen servisni tehnik.
3. Opremi je priložen snemljivi napajalni kabel z vgrajeno varnostno ozemljitveno povezavo, ki je namenjena povezavi z ozemljeno varnostno vtičnico.
   a. Napajalnega kabla ne nadomestite z vrsto kabla, ki ni navedena kot odobren. Adapterskega vtiča ne uporabljajte za povezavo z dvožično vtičnico, saj to prekine delovanje ozemljitvene povezave.
   b. V okviru certifikata o varnosti je z opremo treba uporabljati ozemljitveno povezavo, pri čemer lahko spreminjanje ali napačna uporaba privede do nevarnosti udara, ki lahko povzroči resno poškodbo ali smrt.
   c. Če imate vprašanja o namestitvi, se pred povezovanjem opreme obrnite na usposobljenega električarja ali izdelovalca.
   d. Zaščitno ozemljitev zagotavlja naveden AC-adapter. Oprema za namestitev v stavbah zagotovi ustrezno podporno zaščito pred kratkim stikom.
   e. Namestiti je treba zaščitno povezovanje za izenačitev potencialov v skladu z lokalnimi nacionalnimi pravilniki in predpisi o napeljavi.

Izjava o izpostavljenosti sevanju
- To opremo je treba namestiti in uporabljati tako, da je najmanjša razdalja med oddajnim telesom in vami 20 cm.
- Tega oddajnika ne smete namestiti poleg druge antene ali oddajnika oziroma ga ni dovoljeno uporabljati v takšni kombinaciji.

Frekvenčni pasovi delovanja (MHz):	2400-2483.5
Največja izhodna moč RF:	≤ 20 dBm

Izjava o skladnosti
Družba UBIQUITI izjavlja, da je ta naprava UNAS-4-W v skladu z osnovnimi zahtevami in drugimi ustreznimi določbami direktiv 2014/53/EU, 2014/30/EU, 2014/35/EU. Programska oprema naprave ne more vplivati na skladnost z RED, tudi če se programska oprema spremeni ali zamenja. Celotno besedilo Izjave EU o skladnosti in podrobne informacije o skladnosti so na voljo na naslednjem spletnem mestu: **ui.com/compliance**
Ubiquiti International Holding B.V.
Ekkersrijt 3102, Son, Nizozemska

SK

Bezpečnostné informácie (ak sa používa)
1. Tieto pokyny si prečítajte, dodržiavajte ich a odložte si ich.
2. Venujte pozornosť všetkým varovaniam.
3. Používajte len prídavné zariadenia/príslušenstvo špecifikované výrobcom.
- **VAROVANIE:** Nedostatočná ventilácia môže spôsobiť nebezpečenstvo požiaru. Pri ventilačných otvoroch nechajte voľný priestor minimálne 20 mm, aby sa zabezpečilo primerané prúdenie vzduchu.
- **VAROVANIE:** Aby ste znížili riziko požiaru alebo zasiahnutia elektrickým prúdom, pri použití tohto výrobku interiéri nevystavujte tento výrobok účinkom dažďa ani vlhkosti; pri použití v exteriéri pozorne dodržiavajte pokyny na inštaláciu, aby ste zabezpečili, že si výrobok počas nastavenia a používania zachová ochranu proti prachu a/alebo vode.
- **VAROVANIE:** Tento produkt nepoužívajte na miestach, ktoré sa môžu ocitnúť pod vodou.
- **VAROVANIE:** Tento produkt nepoužívajte počas búrky s bleskami. Mohlo by to predstavovať vzdialené riziko zasiahnutia elektrickou energiou z blesku.
- **VAROVANIE:** Na zachovanie bezpečnosti a zaistenie požiarnej bezpečnosti musia byť vždy nainštalované držiaky na pevný disk, s pevným diskom alebo bez neho.

Výstraha týkajúca sa batérie (ak sa používa)
1. Články ani batérie nevystavujte účinkom tepla ani ohňa. Vyhýbajte sa vystaveniu účinkom priameho slnečného žiarenia.
2. Zakúpte si batériu, ktorú odporúča výrobca. Riziko explózie, ak sa vymení za nesprávny typ.

Informácie o elektrickej bezpečnosti (ak sa používa)
1. Vyžaduje sa splnenie požiadaviek ohľadom napätia, frekvencie a elektrického prúdu uvedených na štítku výrobcu. Pripojenie k inému ako špecifikovanému napájaciemu zdroju môže zapríčiniť nesprávne fungovanie, poškodenie zariadenia alebo v prípade prekročenia obmedzení môže predstavovať nebezpečenstvo požiaru.
2. V tomto zariadení sa nenachádzajú žiadne diely, ktorých servis by mohla vykonať obsluhujúca osoba. Servis smie vykonávať výlučne kvalifikovaný servisný technik.
3. Toto zariadenie sa poskytuje z odpojiteľným sieťovým káblom, ktorý obsahuje integrovaný bezpečnostný uzemňovací vodič určený na zapojenie do uzemnenej bezpečnostnej zásuvky.
   a. Sieťový kábel nevymieňajte za iný, ktorý nebol dodaný ako schválený typ. Nepoužívajte adaptér na pripojenie k 2-vodičovej zásuvke. Prerušíte tým kontinuitu uzemňovacieho vodiča.
   b. Použitie uzemňovacieho vodiča so zariadením sa vyžaduje v rámci bezpečnostnej certifikácie. Úpravy alebo nesprávne používanie môžu predstavovať nebezpečenstvo zasiahnutia elektrickým prúdom, čo môže viesť k vážnemu zraneniu alebo smrti.
   c. V prípade otázok ohľadom inštalácie sa pred pripojením zariadenia obráťte na kvalifikovaného elektrikára alebo výrobcu.
   d. Ochranné uzemnenie je zabezpečené uvedeným AC adaptérom. Inštalácia v budove by mala zabezpečiť príslušnú záložnú ochranu pred skratovaním.
   e. Ochranné pospájanie musí byť nainštalované v súlade s miestnymi štátnymi pravidlami a nariadeniami pre elektroinštalácie.

Vyhlásenie o vystavení ožiareni
- Toto zariadenie sa musí inštalovať a obsluhovať tak, aby bola vzdialenosť medzi žiaričom a vaším telom minimálne 20 cm.
- Tento vysielač nesmie byť umiestnený ani sa nesmie obsluhovať spoločne so žiadnou inou anténou alebo vysielačom.

Prevádzkové frekvenčné pásma (MHz):	2400-2483.5
Max. VF výstupný výkon:	≤ 20 dBm

Vyhlásenie o zhode
Spoločnosť UBIQUITI týmto prehlasuje, že toto zariadenie UNAS-4-W spĺňa základné požiadavky a ďalšie príslušné ustanovenia smerníc 2014/53/EÚ, 2014/30/EÚ, 2014/35/EÚ. Softvér zariadenia nemôže ovplyvniť zhodu s požiadavkami smernice o rádiových zariadeniach (RED), a to ani v prípade, že sa softvér zmení alebo vymení. Plné znenie vyhlásenia o zhode EÚ a podrobné informácie o súlade sú k dispozícii na nasledujúcej internetovej adrese:
ui.com/compliance
Ubiquiti International Holding B.V.
Ekkersrijt 3102, Son, Holandsko

BG

Предупреждения за безопасност (ако са приложими)
1. Прочетете, спазвайте и съхранявайте тези инструкции.
2. Обърнете внимание на всички предупреждения.
3. Използвайте само приспособленията/аксесоарите, посочени от производителя.
- **ПРЕДУПРЕЖДЕНИЕ:** При липса на правилна вентилация има опасност от възникване на пожар. За осигуряване на подходящ въздушен поток дръжте на разстояние от поне 20 мм от вентилационните отвори.
- **ПРЕДУПРЕЖДЕНИЕ:** За намаляване на риска от пожар или токов удар при употреба на закрито не излагайте продукта на дъжд или влага; при употреба на открито внимателно следвайте инструкциите за монтаж, за да сте сигурни, че защитата от прах и/или водоустойчивостта на продукта няма да бъдат нарушени по време на настройването и употребата.
- **ПРЕДУПРЕЖДЕНИЕ:** Не използвайте продукта на места, които могат да попаднат под вода.
- **ПРЕДУПРЕЖДЕНИЕ:** Избягвайте използването на продукта по време на гръмотевични бури. Може да има риск от дистанционен токов удар от светкавица.
- **ПРЕДУПРЕЖДЕНИЕ:** За поддържане на безопасност и подсигуряване на противопожарна защита кутиите за твърди дискове със или без твърди дискове винаги трябва да са монтирани.

Предупреждение за батерията (ако е приложимо)
1. Не излагайте клетките или батериите на топлина или огън. Избягвайте съхранение на пряка слънчева светлина.
2. Купувайте батерии, препоръчани от производителя. Риск от експлозия при подмяна с неправилен тип батерии.

Информация за електрическа безопасност (ако е приложимо)
1. Изискванията за напрежение, честота и ток, посочени на етикета на производителя, следва да бъдат спазвани. Свързване към източници на захранване, различни от посочените, може да доведе до неправилна работа, повреждане на оборудването или опасност от пожар в случай на неспазване на ограниченията.
2. В оборудването няма части, изискващи обслужване от оператор. Сервизно обслужване трябва да се извършва само от квалифицирани техници.
3. Това оборудване е снабдено с подвижен захранващ кабел, който има интегриран защитен заземителен проводник, предназначен за свързване към заземен предпазен изход.
   a. Не подменяйте захранващия кабел с кабел, различен от предоставения одобрен тип. Никога не използвайте преходен щепсел за свързване към 2-проводников изход, тъй като това ще компрометира заземяването.
   b. Сертификатът за безопасност на оборудването налага използване на заземителен проводник, като модификацията или неправилната му употреба може да създаде опасност от токов удар, който да доведе до сериозно нараняване или смърт.
   в. Свържете се с квалифициран електротехник или с производителя, ако имате въпроси относно монтажа, преди да свържете оборудването.
   г. Защитното заземяване се осигурява от посочения променливотоков адаптер. Сградната инсталация следва да е осигурена с подходяща резервна защита от късо съединение.
   д. Защитните връзки трябва да бъдат инсталирани в съответствие с местни национални правила и регламенти за окабеляване.

Декларация за излагане на радиация
- Това оборудване трябва да се монтира и експлоатира на минимално разстояние от 20 см между излъчвателя и вашето тяло.
- Този предавател не трябва да бъде позициониран до или експлоатиран заедно с други антени или предаватели.

Работна честота (MHz):	2400-2483.5
Максимална излъчвана радиочестотна мощност:	≤ 20 dBm

Декларация за съответствие
С настоящото UBIQUITI декларира, че това устройство, UNAS-4-W, съответства на съществените изисквания и другите приложими предписания на Директиви 2014/53/ЕС, 2014/30/ЕС, 2014/35/ЕС. Устройството има софтуер, който не може да повлияе върху съответствието с Директивата за радиосъоръжения (RED) дори ако бъде променен или подменен. Пълният текст на ЕС Декларацията за съответствие и подробна информация за съответствието е налична на следния интернет адрес: **ui.com/compliance**
Убикуити Интернешънъл Холдинг Б.В. (Ubiquiti International Holding B.V.)
Ekkersrijt 3102, Son, Нидерландия

HU

Biztonsági megjegyzések (ha vannak)
1. Olvassa el, kövesse és tartsa be ezeket az utasításokat.
2. Vegye figyelembe az összes figyelmeztetést.
3. Csak a gyártó által meghatározott csatolmányokat/tartozékokat használja.
- **FIGYELMEZTETÉS:** A megfelelő szellőzés elmulasztása tűzveszélyt okozhat. A megfelelő légáramlás érdekében hagyjon legalább 20 mm szabad helyet a szellőzőnyílások mellett.
- **FIGYELMEZTETÉS:** A tűz vagy áramütés kockázatának csökkentése érdekében beltéri használatkor ne tegye ki a terméket esőnek vagy nevességnek; kültéri használatkor gondosan kövesse a telepítési utasításokat, hogy a termék megőrizze por- és/vagy vízálló védelmét az üzembe helyezés és a használat során.
- **FIGYELMEZTETÉS:** Ne használja ezt a terméket olyan helyen, ahol víz alá kerülhet.
- **FIGYELMEZTETÉS:** Kerülje a termék használatát vihar idején. Fennállhat a villámcsapás miatti áramütés veszélye.
- **FIGYELMEZTETÉS:** A biztonság és a tűzbiztonság érdekében a merevlemez-tálcákat merevlemezzel vagy anélkül mindig telepíteni kell.

Akkumulátor figyelmeztetés (ha van)
1. Ne tegye ki a cellákat vagy akkumulátorokat hőnek vagy tűznek. Kerülje a közvetlen napfényben való tárolást.
2. Vásároljon gyártó által ajánlott akkumulátort. Nem megfelelő típusúra cserélve robbanásveszély áll fenn.

Elektromos biztonsági információk (ha van)
1. Meg kell felelni a gyártó címkéjén feltüntetett feszültség-, frekvencia- és áramkövetelményeknek. A megadottaktól eltérő áramforráshoz való csatlakoztatás helytelen működéshez, a berendezés károsodásához vagy tűzveszélyhez vezethet, ha nem tartják be a korlátozásokat.
2. Ebben a berendezésben nincsenek kezelő által javítható alkatrészek. A szervizelést csak szakképzett szerviztechnikus végezheti.
3. Ez a berendezés egy lecsatlakoztatható tápkábellel van ellátva, amely beépített biztonsági földelővezetékkel rendelkezik, amelyet földelt biztonsági aljzathoz kell csatlakoztatni.
   a. Ne cserélje ki a tápkábelt olyanra, amely nem mellékelt jóváhagyott típus. Soha ne használjon adapterdugót a 2 vezetékes aljzathoz való csatlakoztatáshoz, mert ez megsérti a földelő vezeték folytonosságát.
   b. A berendezés a biztonsági tanúsítvány részeként megköveteli a földelővezeték használatát, a módosítás vagy a helytelen használat áramütésveszélyt jelenthet, amely súlyos sérülést vagy halált okozhat.
   c. Ha kérdése van a telepítéssel kapcsolatban, a berendezés csatlakoztatása előtt forduljon szakképzett villanyszerelőhöz vagy a gyártóhoz.
   d. A védőföldelést a listán szereplő AC adapter biztosítja. A beépített szigetelésnek megfelelő rövidzárlat elleni védelmet kell biztosítania.
   e. A védőkötést a helyi nemzeti huzalozási szabályoknak és előírásoknak megfelelően kell beszerelni.

Sugárterhelési nyilatkozat
- Ezt a berendezést úgy kell felszerelni és üzemeltetni, hogy a sugárforrás és a teste között legalább 20 cm távolság legyen.
- Ezt az adót nem szabad más antennával vagy adóval egy helyen elhelyezni, illetve azzal együtt működtetni.

Működési frekvencia (MHz):	2400-2483.5
Max. RF kimeneti teljesítmény:	≤ 20 dBm

Megfelelőségi nyilatkozat
Az UBIQUITI ezennel kijelenti, hogy ez az UNAS-4-W eszköz megfelel a 2014/53/EU, 2014/30/EU, 2014/35/EU. A készülék olyan szoftverrel rendelkezik, amely nem befolyásolja a RED-nek való megfelelőséget, még akkor sem, ha a szoftvert megváltoztják vagy kicserélik. Az EU-megfelelőségi nyilatkozat teljes szövege és a részletes megfelelőségi információk a következő internetcímen érhetők el: **ui.com/compliance**
Ubiquiti International Holding B.V.
Ekkersrijt 3102, Son, Hollandia

DK

Sikkerhedsmeddelelser (hvis relevant)
1. Læs, følg og gem disse anvisninger.
2. Vær opmærksom på alle advarsler.
3. Anvend kun tilslutninger/tilbehør der er specificeret af fabrikanten.
- **ADVARSEL:** Utilstrækkelig ventilation kan forårsage brandfare. Hold mindst 20 mm frit rum ved siden afventilationshullerne for at opnå tilstrækkelig luftstrømning.
- **ADVARSEL:** For at reducere risikoen for brand og elektrisk stød ved indendørs brug, må du ikke udsætte dette produkt for regn eller fugt; ved udendørs brug skal du følge installationsvejledningen omhyggeligt for at sikre, at produktet bevarer sin støv- og/eller vandafvisende beskyttelse under opsætning og brug.
- **ADVARSEL:** Brug ikke dette produkt på steder, hvor det kan komme under vand.
- **ADVARSEL:** Undgå at bruge dette produkt i tordenvejr. Der kan være en svag risiko for elektrisk stød fra lynnedslag.
- **ADVARSEL:** For at opretholde sikkerheden og undgå risiko for brand, skal der altid installeres harddiskbakker med eller uden harddiske.

Batteriadvarsel (hvis relevant)
1. Udsæt ikke celler eller batterier for varme eller ild. Undgå opbevaring i direkte sollys.
2. Køb kun batterier, der anbefales af fabrikanten. Der er fare for eksplosion, hvis det udskiftes med en forkert type.

Elektrisk sikkerhedsinformation (hvis relevant)
1. Kravene til spænding, frekvens og strøm oplyst på produktetiketten skal overholdes. Tilslutning til en anden strømkilde end den specificerede kan resultere i ukorrekt drift, beskadigelse af udstyret eller udgøre en brandfare, hvis kravene ikke overholdes.
2. Der er ingen dele inde i dette udstyr, der skal vedligeholdes af brugeren. Der må kun udføres service af en kvalificeret tekniker.
3. Dette udstyr er forsynet med en aftagelig netledning, som har en integreret sikkerhedsjordledning beregnet til tilslutning til en jordet sikkerhedsstikkontakt.
   a. Udskift ikke netledningen med en, der ikke er af den medfølgende, godkendte type. Brug aldrig et adapterstik til at tilslutte til en ikke-jordet stikkontakt, da dette vil afbrydejordforbindelsen.
   b. Udstyret kræver brug af jordkablet, som en del af sikkerhedscertificeringen, da ændringer eller forkert brug ellers kan medføre risiko for elektrisk stød, der kan resultere i alvorlig personskade eller død.
   c. Kontakt en kvalificeret elektriker eller fabrikanten, hvis der er spørgsmål om installationen, inden udstyret tilsluttes.
   d. Den listede AC-adapter har beskyttelsesjord. Bygningsinstallationen skal give passende backup med en kortslutningsbeskyttelse.
   e. Beskyttelsen ved sammenkoblingen skal udføres i overensstemmelse med lokale, nationale regler og forskrifter for montering.

Erklæring om udstrålingseksponering
- Dette udstyr skal monteres og betjenes med en afstand på mindst 20 cm mellem udstrålingskilden og din krop.
- Denne sender må ikke placeres sammen med, eller drives sammen med en anden antenne eller sender.

Driftsfrekvens (MHz):	2400-2483.5
Maks. RF-udgangseffekt:	≤ 20 dBm

Overensstemmelseserklæring
Hermed erklærer UBIQUITI, at denne enhed, UNAS-4-W, er i overensstemmelse med de væsentlige krav og andre relevante bestemmelser i direktiverne 2014/53/EU, 2014/30/EU, 2014/35/EU. Enheden har software, der ikke kan påvirke overensstemmelsen med RED, selvom softwaren ændres eller udskiftes. Den fulde tekst af EU-overensstemmelseserklæringen og detaljeret overensstemmelsesinformation er tilgængelig på følgende internetadresse:
ui.com/compliance
Ubiquiti International Holding B.V.
Ekkersrijt 3102, Son, Holland

NO

Merknader for sikkerhet (dersom aktuelt)
1. Les, følg, og behold denne instruksjonen.
2. Følg alle advarsler.
3. Bruk kun deler/tilbehør som er spesifisert av produsenten.
- **ADVARSEL:** Ved å ikke sørge for tilstrekkelig ventilasjon kan man forårsake brannfare. Hold minst 20 mm klaring ved siden av ventilasjonshullene for tilstrekkelig luftstrøm.
- **ADVARSEL:** For å redusere risikoen for brann eller elektrisk støt, må dette produktet ikke utsettes for regn eller fuktighet ved innendørs bruk; for utendørs bruk, må du følge installasjonsinstruksjonene nøye for å sikre at produktet opprettholder sin støv- og/eller vannavstøtende beskyttelse under oppsett og bruk.
- **ADVARSEL:** Ikke bruk dette produktet på steder som kan havne nedi vann.
- **ADVARSEL:** Unngå å bruke dette produktet under tordenvær. Det kan være en liten risiko for at elektrisk støt oppstår ved kontakt med lyn.
- **ADVARSEL:** For å opprettholde sikkerheten og ivareta brannsikkerheten, må brettet til harddisken, både med eller uten harddisker, være installert til enhver tid.

Advarsel for batteri (dersom aktuelt)
1. Ikke utsett celler eller batterier for varme eller ild. Unngå oppbevaring i direkte sollys.
2. Kjøp batteri anbefalt av produsenten. Fare for eksplosjon dersom den erstattes med feil type.

Informasjon om elektrisk sikkerhet (dersom aktuelt)
1. Overholdelse er påkrevd med hensyn til krav for spenning-, frekvens og strøm angitt på produsentens etikett. Tilkobling til en annen strømkilde enn de som er spesifisert kan føre til feil drift, skade på utstyret eller utgjøre en brannfare hvis begrensningene ikke følges.
2. Det er ingen deler på innsiden av dette systemet som kan repareres av operatøren. Service skal kun utføres av en kvalifisert servicetekniker.
3. Enheten er utstyrt med en avtakbar strømledning som har en integrert jordet ledning for sikkerhet, og er beregnet for tilkobling til et jordet uttak.
   a. Ikke bytt ut strømledningen med en strømledning som ikke er godkjent slik den medfølgende godkjente typen. Bruk aldri en adapterplugg til å koble til en toleder stikkontakt, da dette vil ødelegge kontinuiteten til ledningen som er jordet.
   b. Utstyret krever bruk av jordet ledning som en del av sikkerhetssertifiseringen, og modifisering eller feil bruk kan gi støtfare som kan resultere i alvorlig personskade eller død.
   c. Hvis det er spørsmål om installasjonen før du kobler til utstyret, må du kontakte en kvalifisert elektriker eller produsenten.
   d. Beskyttende jording leveres av oppført AC-adapter. Bygningsinstallasjon skal gi en hensiktsmessig sikring for kortslutning.
   e. Beskyttende bindemiddel må installeres i samsvar med lokale og nasjonale ledningsregler og forskrifter.

Erklæring om strålingseksponering
- Dette utstyret bør installeres og brukes med en minimumsavstand på 20 cm mellom radiatoren og kroppen din.
- Denne senderen må ikke samlokaliseres eller fungere sammen med noen annen antenne eller sender.

Driftsfrekvens (MHz):	2400-2483.5
Maks. RF utgangseffekt:	≤ 20 dBm

Samsvarserklæring
Herved erklærer UBIQUITI at denne enheten, UNAS-4-W, er i samsvar med de grunnleggende kravene og andre relevante bestemmelser i direktivene 2014/53/EU, 2014/30/EU, 2014/35/EU. Enheten har en programvare som ikke kan påvirke samsvar med RED, selv om programvaren endres eller erstattes. Den fullstendige teksten til EU-samsvarserklæringen og detaljert samsvarsinformasjon er tilgjengelig på følgende Internett-adresse: **ui.com/compliance**
Ubiquiti International Holding B.V.
Ekkersrijt 3102, Son, Nederland

UK

Safety Notices (if applicable)
1. Read, follow, and keep these instructions.
2. Heed all warnings.
3. Only use attachments/accessories specified by the manufacturer.
- **WARNING:** Failure to provide proper ventilation may cause fire hazard. Keep at least 20 mm of clearance next to the ventilation holes for adequate airflow.
- **WARNING:** To reduce the risk of fire or electric shock, for indoor use do not expose this product to rain or moisture; for outdoor use, follow the installation instructions carefully to ensure the product maintains its dust and/or water-resistant protection during setup and use.
- **WARNING:** Do not use this product in location that can be submerged by water.
- **WARNING:** Avoid using this product during an electrical storm. There may be a remote risk of electric shock from lightning.
- **WARNING:** To maintain safety and ensure fire safety, hard drive trays with or without hard drives, must be installed at all times.

Battery Warning (if applicable)
1. Do not expose cells or batteries to heat or fire. Avoid storage in direct sunlight.
2. Purchase battery recommended by manufacturer. Risk of explosion if replaced with incorrect type.

Electrical Safety Information (if applicable)
1. Compliance is required with respect to voltage, frequency, and current requirements indicated on the manufacturer's label. Connection to a different power source than those specified may result in improper operation, damage to the equipment, or pose a fire hazard if the limitations are not followed.
2. There are no operator serviceable parts inside this equipment. Service should be provided only by a qualified service technician.
3. This equipment is provided with a detachable power cord which has an integral safety ground wire intended for connection to a grounded safety outlet.
   a. Do not substitute the power cord with one that is not the provided approved type. Never use an adapter plug to connect to a 2-wire outlet as this will defeat the continuity of the grounding wire.
   b. The equipment requires the use of the ground wire as a part of the safety certification, modification or misuse can provide a shock hazard that can result in serious injury or death.
   c. Contact a qualified electrician or the manufacturer if there are questions about the installation prior to connecting the equipment.
   d. Protective earthing is provided by Listed AC adapter. Building installation shall provide appropriate short-circuit backup protection.
   e. Protective bonding must be installed in accordance with local national wiring rules and regulations.

Radiation Exposure Statement
- This equipment should be installed and operated with a minimum distance 20 cm between the radiator and your body.
- This transmitter must not be co-located or operating in conjunction with any other antenna or transmitter.

Operating Frequency (MHz):	2400-2483.5
Max. RF Output Power:	≤ 20 dBm

Declaration of Conformity
Hereby, UBIQUITI, declares that this device, UNAS-4-W, is in compliance with the essential requirements and other relevant provisions of UK Regulations Radio Equipment Regulations 2017, Electromagnetic Compatibility Regulations 2016 and Electrical Equipment (Safety) Regulations 2016. The device has software that cannot affect the conformity with the Radio Equipment Regulations 2017, even if the software is changed or replaced. The full text of the UK declaration of conformity and detailed compliance information is available at the following internet address: **ui.com/compliance**
Ubiquiti Distribution UK Limited
2 New Street Square, London, United Kingdom

US

Safety Notices (if applicable)
1. Read, follow, and keep these instructions.
2. Heed all warnings.
3. Only use attachments/accessories specified by the manufacturer.
- **WARNING:** Failure to provide proper ventilation may cause fire hazard. Keep at least 20 mm of clearance next to the ventilation holes for adequate airflow.
- **WARNING:** To reduce the risk of fire or electric shock, for indoor use do not expose this product to rain or moisture; for outdoor use, follow the installation instructions carefully to ensure the product maintains its dust and/or water-resistant protection during setup and use.
- **WARNING:** Do not use this product in location that can be submerged by water.
- **WARNING:** Avoid using this product during an electrical storm. There may be a remote risk of electric shock from lightning.
- **WARNING:** To maintain safety and ensure fire safety, hard drive trays with or without hard drives, must be installed at all times.

Battery Warning (if applicable)
1. Do not expose cells or batteries to heat or fire. Avoid storage in direct sunlight.
2. Purchase battery recommended by manufacturer. Risk of explosion if replaced with incorrect type.

Electrical Safety Information (if applicable)
1. Compliance is required with respect to voltage, frequency, and current requirements indicated on the manufacturer's label. Connection to a different power source than those specified may result in improper operation, damage to the equipment, or pose a fire hazard if the limitations are not followed.
2. There are no operator serviceable parts inside this equipment. Service should be provided only by a qualified service technician.
3. This equipment is provided with a detachable power cord which has an integral safety ground wire intended for connection to a grounded safety outlet.
   a. Do not substitute the power cord with one that is not the provided approved type. Never use an adapter plug to connect to a 2-wire outlet as this will defeat the continuity of the grounding wire.
   b. The equipment requires the use of the ground wire as a part of the safety certification, modification or misuse can provide a shock hazard that can result in serious injury or death.
   c. Contact a qualified electrician or the manufacturer if there are questions about