FRONT

EAR FORCE®
STEALTH 700

QUICK START GUIDE
GUIDE DE DÉMARRAGE RAPIDE

IMPORTANT READ BEFORE USING
À LIRE AVANT TOUTE UTILISATION

Any questions? Des questions?
turtlebeach.com/audiohub | turtlebeach.com/support

FOR MODEL: STEALTH 700X

Package Contents
Contenu de la boîte

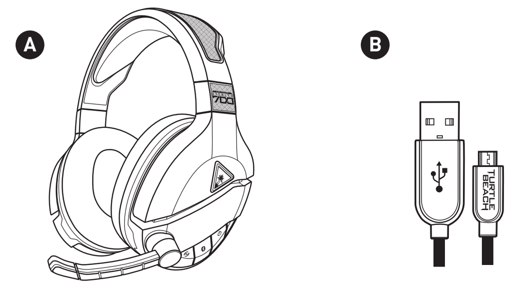

A — Stealth 700 Headset / Casque Stealth 700
B — USB Charging Cable / Câble de chargement USB

426-165-001-002 RC

Important: Update before using
Important : procédez à la mise à jour avant d'utiliser le produit

Update your headset with the Turtle Beach Audio Hub(Windows/Mac) for the latest feature updates and then customize it further with the Audio Hub for Android & iOS.

L'application Turtle Beach Audio Hub (pour Windows/Mac) vous permet de mettre à jour les fonctionnalités de votre casque. Vous pouvez ensuite personnaliser votre expérience sonore encore davantage avec l'application Audio Hub, disponible sur Android/IOS.

turtlebeach.com/audiohub

Headset Controls
Commandes sur casque

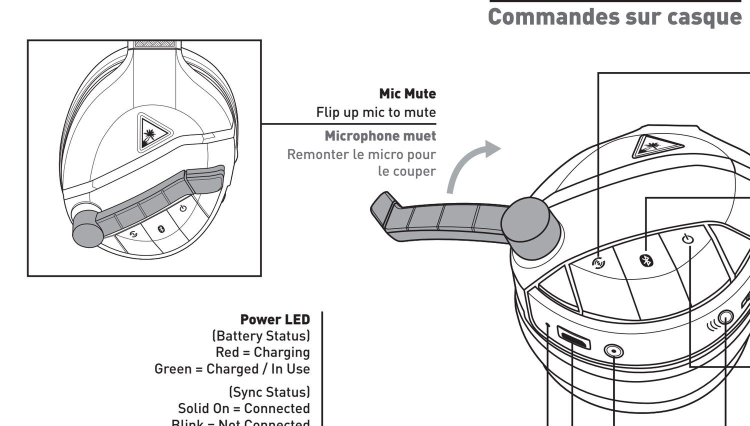

Mic Mute
Flip up mic to mute
Microphone muet
Remonter le micro pour le couper

Power LED
(Battery Status)
Red = Charging
Green = Charged / In Use
(Sync Status)
Solid On = Connected
Blink = Not Connected

Indicateur de mise sous tension
(niveau de la batterie)
Rouge = chargement en cours
Verde = chargé/en cours d'utilisation
(Sync Status)
Clignotement simple = connecté
Clignotement = non connecté

USB Charge & Update Port
Port USB pour le chargement et la mise à jour

Superhuman Hearing™ Button
Press = Superhuman Hearing™ On/Off
Bouton Superhuman Hearing™
Appuyer pour activer/désactiver la technologie Superhuman Hearing™

Bluetooth Multi-Function Button
See Bluetooth Setup
Bouton multifonction Bluetooth
Voir le mode Bluetooth

Power Button
Press (1s) = Power On/Off
Press = Active Noise Cancellation On/Off
Bouton d'alimentation
Appuyer (1s) pour allumer/éteindre
Appuyer pour activer/désactiver l'isolation acoustique

Connect Button
Bouton Connexion

VR/Mobile Headphone Port*
Port de casque pour réalité virtuelle/appareil mobile*

*VR/Mobile Cable sold separately
*Câble pour réalité virtuelle/appareil mobile vendu séparément

SUPERHUMAN HEARING™

Use Superhuman Hearing™ Mode to pinpoint quiet audio cues like enemy footsteps and weapon reloads

Le mode Superhuman Hearing™ permet d'entendre le moindre son, comme les pas d'un adversaire ou le rechargement d'une arme

XBOX ONE	
Game Volume	Volume de Jue
Chat Volume	Volume de Chat vocal

ANC
ACTIVE NOISE CANCELLATION

Turtle Beach headsets with Active Noise-Cancellation are designed to keep you present and fully immersed in your games. With the press of a button, our advanced noise-cancelling technology actively listens for external sounds and then cancels it out so you stay focused on the task at hand. Enjoy hearing pure game and chat audio, and nothing else.

Grâce à l'isolation acoustique active, les écouteurs de Turtle Beach vous permettent de plonger au cœur de vos jeux. Il vous suffit d'appuyer sur un bouton pour que notre technologie d'isolation acoustique innovante se mette à identifier et à éliminer les bruits de fond afin que vous puissiez vous concentrer pleinement sur votre objectif. Découvrez la joie d'un son pur et cristallin en jeu ou en chat.

Setup for Xbox One
Configuration pour Xbox One

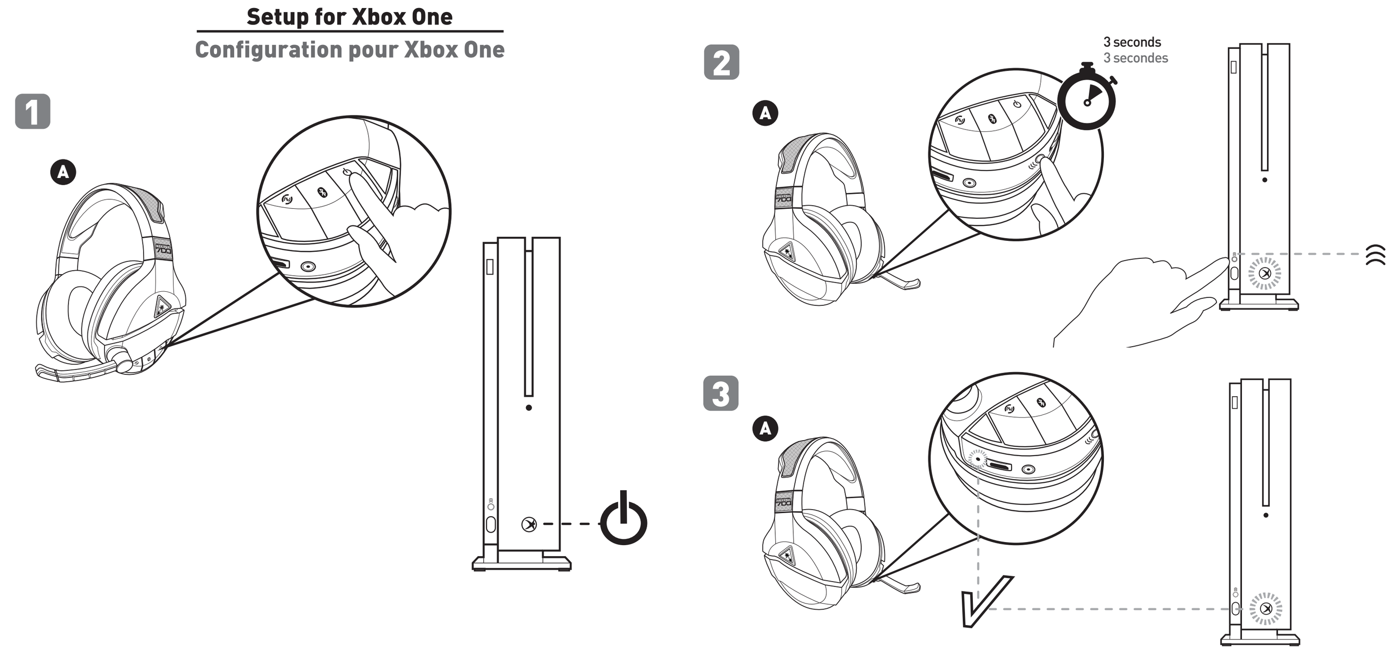

SURROUND SOUND SETUP *(AVAILABLE ONLY ON XBOX ONE)*
CONFIGURATION DU SON SURROUND *(DISPONIBLE UNIQUEMENT SUR XBOX ONE)*

EN
1. Go to Settings >> Audio Devices >> Audio Output
2. Set Headset Format to Windows Sonic for Headphones

ES
1. Ve a Configuración >> Dispositivos de sonido >> Salida de sonido
2. Configura el formato de los auriculares a Windows Sonic para auriculares

IT
1. Selezionare Impostazioni >> Dispositivi audio >> Uscita audio
2. Impostare il formato su Windows Sonic per cuffie

SE
1. Gå till Inställningar >> Ljudenheter >> Ljudutdata
2. Ställ in headsetformat till Windows Sonic för hörlurar

NL
1. Ga naar Instellingen >> Apparaten >> Audioapparaten
2. Stel Headset-indeling in op Windows Sonic voor hoofdtelefoons

FR
1. Ouvrez Paramètres >> Périphériques audio >> Sortie audio
2. Paramétrez le format de casque sur Windows Sonic pour casque

DE
1. Wählen Sie Einstellungen >> Audiogeräte >> Audioausgabe
2. Wählen Sie als Headset-Format „Windows Sonic for Headphones"

PT
1. Dirige-te a Definições >> Dispositivos de Áudio >> Saída de Áudio
2. Configura o formato dos Auriculares em Windows Sonic para os Auscultadores

DK
1. Gå til Indstillinger >> Lydenheder >> Lyd-output
2. Indstil hovedtelefonformatet til Windows Sonic til hovedtelefoner
3. Vælg Brug surroundsound

For updated setup instructions visit:
Vous trouverez un guide d'installation mis à jour à l'adresse :
turtlebeach.com/sonic

Bluetooth Setup
Configuration Bluetooth

PAIRING | JUMELAGE

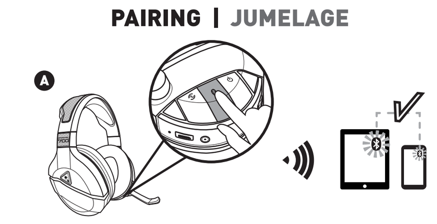

EN
1. Hold down Bluetooth Button until "Bluetooth Pairing" prompt plays
2. Connect to your headphones in your phone or tablet Bluetooth Settings

FR
1. Maintenez le bouton Bluetooth enfoncé jusqu'à obtenir confirmation du jumelage Bluetooth
2. Connectez-vous aux écouteurs en accédant aux paramètres Bluetooth de votre téléphone ou de votre tablette

IT
1. Tieni premuto il pulsante Bluetooth fino alla comparsa del messaggio "abbinamento Bluetooth"
2. Collega la tua cuffia con il tuo telefono o tablet dalle impostazioni Bluetooth

SE
1. Håll in Bluetoothknappen tills ljudsignalerna för Bluetoothkoppling spelas
2. Anslut dina hörlurar via mobilens eller surfplattans Bluetoothinställningar

NL
1. Houd de Bluetooth-knop ingedrukt tot de vraag om 'Bluetooth-koppeling' verschijnt
2. Sluit je hoofdtelefoon aan op je telefoon of tablet via de Bluetooth-instellingen

ES
1. Mantén pulsado el botón de Bluetooth hasta que el mensaje de "emparejamiento de Bluetooth" aparezca
2. Conecta a los auriculares en la configuración Bluetooth de tu teléfono o tableta

DE
1. Halten Sie den Bluetooth-Knopf gedrückt, bis die Meldung „Bluetooth Pairing" ertönt
2. Stellen Sie über die Bluetooth-Einstellungen Ihres Smartphones oder Tablets die Verbindung zu Ihrem Kopfhörer her.

PT
1. Mantém premido o Botão Bluetooth até aparecer a indicação "Emparelhamento Bluetooth"
2. Liga-te aos auscultadores nas Definições de Bluetooth do teu telefone ou tablet

DK
1. Hold Bluetooth-knappen nede indtil "Bluetooth-parring" vises
2. Opret forbindelse til dine hovedtelefoner fra Bluetooth-ind stillingerne i din telefon eller tablet

FUNCTIONS | FUNCTIONS

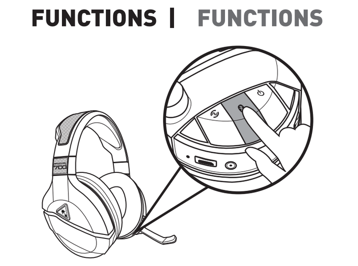

Function	Action	Function	Action
Play\Pause	Press Once	Lecture/Pause	Appuyer une fois
Skip Forward	Press Twice Quickly	Suivant	Appuyer deux fois rapidement
Fast Forward	Press Twice Quickly and Hold	Avance rapide	Appuyer deux fois repidement et maintenir
Skip Back	Press Three Times Quickly	Précédent	Appuyer trois fois rapidement
Rewind	Press Three Times Quickly and Hold	Retour arrière	Appuyer trois fois repidement et maintenir
Answer Call	Press Once	Répondre	Appuyer une fois
End Call	Press Once	Raccrocher	Appuyer une fois
Reject incoming call	Press and Hold	Rejet de l'appel	Appuyer et maintenir
Activate Voice Recognition *(if available)*	Press and Hold When not in a Call	Activation de la reconnaissance vocale (si disponible)	Appuyer et maintenir (hors appel en cours)

PKG DESIGN DEPT

Designer:	Gina Opalec
Product:	Stealth 700 Xbox
Project:	QSG
Date:	AUG / 28 / 17
Scale:	100%

COMMENTS

Please do not print this layer!!!
- 100% actual size
- Refer to video on how to fold

SPECIFICATIONS

Printing information
BLK + WHT
QSG Paper Weight (80g) Foldout
Folding Line

BACK

SYNCING YOUR HEADSET *(XBOX WIRELESS ADAPTER)* | SYNCHRONISER LE CASQUE *(ADAPTATEUR SANS FIL XBOX)***

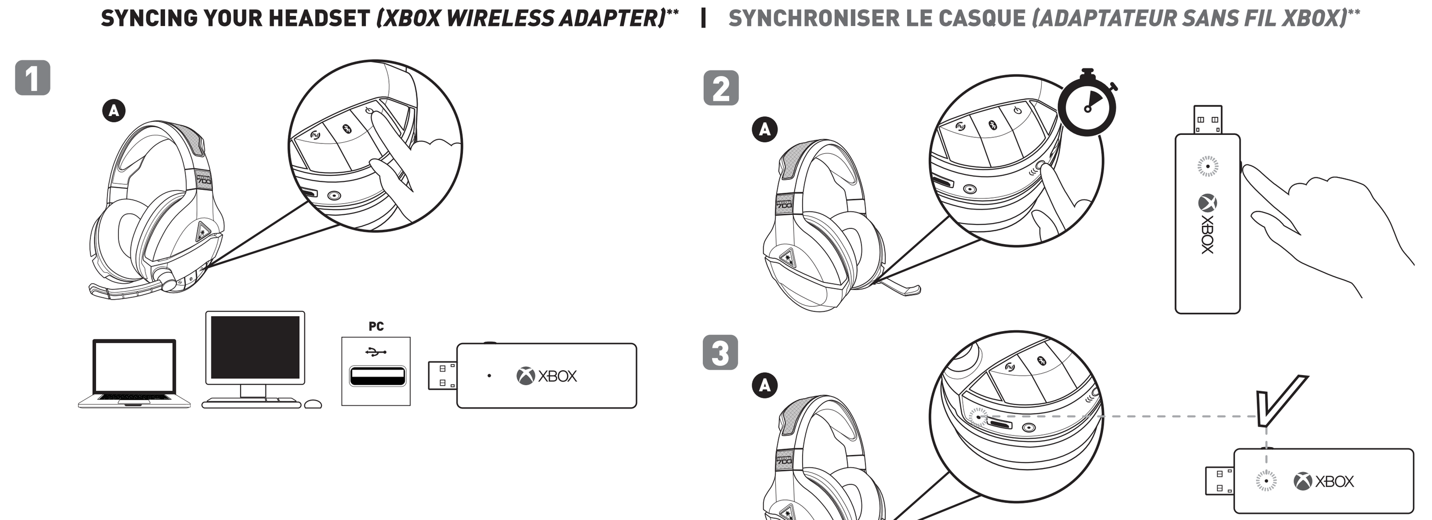

**Xbox Wireless Adapter not included
**Adaptateur Xbox sans fil non inclus

Headset volume is controlled through Windows when used on a PC. Volume controls on the headset have no effect.
Sur PC, le volume du casque se règle via Windows. Les commandes du volume sur le casque lui-même sont alors désactivées.

Setup for PC Use
Configuration pour PC

SYNCING YOUR HEADSET *(BUILT-IN XBOX WIRELESS)* | SYNCHRONISER LE CASQUE *(TECHNOLOGIE XBOX SANS FIL INTÉGRÉE)*

EN
1. On your PC, go to Settings > Devices > Connected Devices.
   a. Choose Add a device. Windows searches for the headset.
2. Press the connect button on your headset. Windows finds and adds the headset.
3. When your Stealth 700 headsets appears in the list under Other devices, it is ready to use.
4. Configuring your settings > On the Windows Taskbar, right-click the Speaker Icon, Select Playback Devices
   a. Set TURTLE BEACH Stealth 700 as your default device.
   b. Select Recording Devices, Set TURTLE BEACH Stealth 700 as your default device.

FR
1. Sur votre PC, ouvrez Paramètres > Périphériques > Appareils connectés
   a. Sélectionnez Ajouter un périphérique. Windows recherche le casque
2. Appuyez sur le bouton Connexion de votre casque. Windows trouve le casque et l'ajoute
3. Votre casque Stealth 700 est prêt à l'emploi lorsqu'il apparaît dans la liste Autres appareils
4. Pour configurer les paramètres, faites un clic droit sur l'icône de haut-parleur dans la barre des tâches de Windows et sélectionnez Périphériques de lecture
   a. Sélectionnez le casque TURTLE BEACH Stealth 700 comme appareil par défaut
   b. Sélectionnez Périphériques d'enregistrement, puis sélectionnez le casque TURTLE BEACH Stealth 700 comme appareil par défaut

ES
1. En tu PC, ve a Configuración > Dispositivos > Dispositivos conectados
   a. Elige Añade un dispositivo. Windows buscará los auriculares
2. Pulsa el botón de conectar en los auriculares. Windows buscará y añadirá los auriculares
3. Cuando los auriculares Stealth 700 aparezcan en la lista de Otros dispositivos, estarán listos para usarse
4. Para configurar > En la barra de tareas de Windows, haz clic derecho en el icono del altavoz, selecciona Dispositivos de reproducción
   a. Configura Stealth 700 de TURTLE BEACH como dispositivo predeterminado
   b. Selecciona Dispositivos de grabación, configura Stealth 700 de TURTLE BEACH como dispositivo predeterminado

DE
1. Wählen Sie auf Ihrem PC Einstellungen > Geräte > Angeschlossene Geräte
   a. Wählen Sie „Gerät hinzufügen". Windows sucht jetzt nach dem Headset
2. Drücken Sie den Knopf „Connect" (Anschließen) auf Ihrem Headset. Windows findet das Headset und fügt es hinzu
3. Sobald Ihr Stealth 700 Headset in der Liste unter „Andere Geräte" angezeigt wird, kann es benutzt werden
4. Einstellungen konfigurieren > Rechtsklicken Sie das Lautsprechersymbol in der Windows Taskleiste und wählen Sie „Wiedergabegeräte"
   a. Wählen Sie TURTLE BEACH Stealth 700 als Ihr Standardgerät
   b. Wählen Sie „Aufnahmegeräte" und legen Sie TURTLE BEACH Stealth 700 als Ihr Standardgerät fest

IT
1. Sul PC, selezionare Impostazioni > Dispositivi > Dispositivi connessi
   a. Scegliere Aggiungi un dispositivo. Windows cerca le cuffie
2. Premere il pulsante di connessione sulle cuffie. Windows trova e aggiunge le cuffie
3. Quando le cuffie Stealth 700 compaiono nella lista sotto Altri dispositivi, vuol dire che sono pronte per l'utilizzo
4. Configurazione delle impostazioni > Sulla barra delle applicazioni di Windows, fare doppio clic sull'icona dell'altoparlante, selezionare Periferiche di riproduzione
   a. Impostare TURTLE BEACH Stealth 700 come dispositivo predefinito
   b. Selezionare Periferiche di registrazione, impostare TURTLE BEACH Stealth 700 come dispositivo predefinito

PT
1. No PC, dirija-se a Definições > Dispositivos > Dispositivos ligados
   a. Selecione Adicionar um dispositivo. O Windows irá procurar os auscultadores
2. Prima o botão de ligação nos auscultadores. O Windows irá encontrar e adicionar os auscultadores
3. Quando os auscultadores Stealth 700 surgirem na lista Outros dispositivos, estará pronto a ser utilizado
4. Configurar definições > Clique com o botão direito no ícone de altifalante na barra de tarefas do Windows e selecione Dispositivos de Reprodução
   a. Defina o TURTLE BEACH Stealth 700 como o seu dispositivo predefinido
   b. Selecione Dispositivos de Reprodução e defina o TURTLE BEACH Stealth 700 como o seu dispositivo predefinido

DK
1. Gå til Indstillinger > Enheder > Tilsluttede enheder på din pc
   a. Vælg Tilføj en enhed. Windows vil søge efter headsettet
2. Tryk på forbindelsesknappen på dit headset. Windows vil finde og tilføje headsettet
3. Når dit Stealth 700-headset bliver vist på listen under Andre enheder, er det klar til brug
4. Justér dine indstillinger > Højreklik på højtaler-ikonet på Windows' proceslinje, og vælg Afspilningsenheder
   a. Vælg TURTLE BEACH Stealth 700 som standardenhed
   b. Vælg Optagelsesenheder, og vælg herunder TURTLE BEACH Stealth 700 som standardenhed

SE
1. Gå till Inställningar >> Enheter >> Ljudenheter på din dator
   a. Välj Lägg till enhet. Windows börjar nu söka efter headsetet
2. Tryck på anslutningsknappen på headsetet. Windows hittar och lägger till headsetet
3. När Stealth 700-headsetet visas under Andra enheter är det redo att användas
4. Göra inställningar > Högerklicka på högtalarikonen i aktivitetsfältet och välj Uppspelningsenheter
   a. Välj TURTLE BEACH Stealth 700 som din standardenhet
   b. Gå till fliken Inspelning och välj TURTLE BEACH Stealth 700 som din standardenhet

NL
1. Ga op je pc naar Instellingen >> Apparaten >> Verbonden apparaten
   a. Kies Een apparaat toevoegen. Windows zoekt naar de headset
2. Druk op de verbindingsknop op de headset. Windows vindt de headset en voegt deze toe
3. Zodra de Stealth 700-headset onder de lijst met Overige apparaten verschijnt, is deze klaar voor gebruik
4. Klik tijdens de configuratie van je instellingen in de Windows-taakbalk met de rechtermuisknop op het speakersymbooltje en selecteer Afspeelapparaten
   a. Selecteer TURTLE BEACH Stealth 700 als standaardapparaat
   b. Selecteer Opnameapparaten, stel TURTLE BEACH Stealth 700 in als standaardapparaat

Charging
Chargement

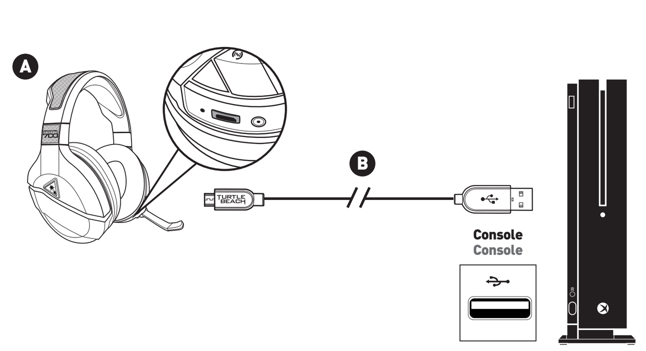

The Stealth 700 uses a rechargeable battery. Make sure to charge it regularly

Headset Storage
Always charge your headset before storing it for any extended period of time (greater than 3 months). Never store the unit in temperatures above 113°F/45°C

Le Stealth 700 dispose d'une batterie rechargeable. Assurez-vous de la charger régulièrement.

Rangement du casque:
Chargez toujours votre casque avant de le ranger pour une longue durée (plus de 3 mois). Ne stockez jamais le casque à des températures supérieures à 45°C

Notes

Regulatory Compliance Statements for the EAR FORCE Stealth 700X