IB-200-X0005P-00 说明书/X5 Pro/英法西德意葡日等26国语言/出口/V1.0
页面数及装订方式：14面7页，风琴折再从中间对折
尺寸：80x160mm
工艺：四色印刷
材质：80g书纸

封面

对折线

EDIFIER



X5 Pro

True Wireless Earbuds with Active Noise Cancellation

Manual

BC

For more information, please visit our website:

www.edifier.com

Edifier International Limited
P.O. Box 4264
General Post Office
Hong Kong

www.edifier.com
©2024 Edifier International Limited. All rights reserved.
Printed in China

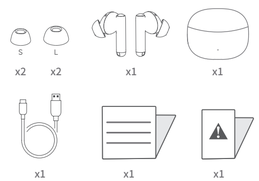
NOTICE:
For the need of technical improvement and system upgrade, information contained herein may be subject to change from time to time without prior notice.

Products of EDIFIER will be customized for different applications. Pictures and illustrations shown on this manual may be slightly different from actual product.
If any difference is found, the actual product prevails.

Model: EDF200136 IB-200-X0005P-00 V1.0

@Edifierglobal @Edifier_Global @Edifier_Global

WHAT'S IN THE BOX 1



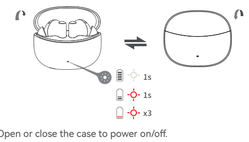
APP 2

Scan and download Edifier ConneX APP



Download on the App Store
GET IT ON Google Play

POWER ON/OFF 3



Open or close the case to power on/off.

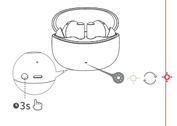
FIRST PAIRING 4



1. Once powered on, the earbuds will automatically enter Bluetooth pairing.
2. Select "EDIFIER X5 Pro" in your device setting to connect.



PAIRING FOR NEW DEVICE 5



1. Place the earbuds in the case and keep it open.
2. Press and hold the button on the case for 3s until white and red LED blink.
3. Select "EDIFIER X5 Pro" in your device setting.
Note: For subsequent use, the earbuds will automatically connect to the device used last time.



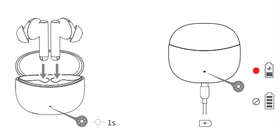
封底

RESET 6



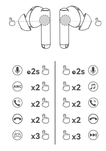
1. Place the earbuds in the case and keep it open.
2. Press the button on the case 3 times, white LED blinks until the reset is complete, then the earbuds will automatically enter Bluetooth pairing.

CHARGING 7



Input: 5V⎓200mA(Earbuds) 5V⎓1A(Charging case)
Note: Please do not charge the earbuds when there is sweat or other liquids inside the charging port, which may damage the earbuds.

CONTROLS 8



Note:
1. Default sound control: noise cancellation / ambient sound / noise cancellation off.
2. Images are for illustrative purposes only and may differ from the actual product.

NCC聲明:
取得審驗證明之低功率射頻器材，非經核准，公司、商號或使用者均不得擅自變更頻率、加大功率或變更原設計之特性及功能。低功率射頻器材之使用不得影響飛航安全及干擾合法通信；經發現有干擾現象時，應立即停用，並改善至無干擾時方得繼續使用。前述合法通信，指依電信管理法規定作業之無線電通信。低功率射頻器材須忍受合法通信或工業、科學及醫療用電波輻射性電機設備之干擾。

產品中有害物質的名稱及含量

設備名稱 Equipment name: 真無線主動降噪耳機 型號 (型式) Type designation (Type): EDF200136

單元 Unit	限用物質及其化學符號 Restricted substances and its chemical symbols					
	鉛 Lead (Pb)	汞 Mercury (Hg)	鎘 Cadmium (Cd)	六價鉻 Hexavalent chromium (Cr⁺⁶)	多溴聯苯 Polybrominated biphenyls (PBB)	多溴二苯醚 Polybrominated diphenyl ethers (PBDE)
金屬零件	超出0.1wt %	○	○	○	○	○
塑膠零件	○	○	○	○	○	○
電　纜	○	○	○	○	○	○
電路板元件	○	○	○	○	○	○

備註1.“超出0.1 wt %”及“超出0.01 wt %”係指限用物質之百分比含量超出百分比含量基準值。
Note 1: "Exceeding 0.1 wt %" and "exceeding 0.01 wt %" indicate that the percentage content of the restricted substance exceeds the reference percentage value of presence condition.
備註2.“○”係指該項限用物質之百分比含量未超出百分比含量基準值。
Note 2: "○" indicates that the percentage content of the restricted substance does not exceed the percentage of reference value of presence.
備註3.“—”係指該項限用物質為排除項目。
Note 3: The "—" indicates that the restricted substance corresponds to the exemption.

FCC statement:
This device complies with Part 15 of the FCC Rules. Operation is subject to the following two conditions:
(1) this device may not cause harmful interference, and (2) this device must accept any interference received, including interference that may cause undesired operation.
IC statement: CAN ICES-003(B) / NMB-003(B).

FCC ID: Z9G-EDF222
IC:10004A-EDF222

XXX-XXXXXX

Declaration for EU
Frequency Band: 2400MHz ~ 2483.5MHz
RF Power Output: ≤13 dBm (EIRP)
There is no restriction of use.

Hereby, Edifier International Limited declares that the radio equipment type EDF200136 is in compliance with Directive 2014/53/EU. The full text of the EU declaration of conformity is available at the following internet address: https://www.edifier.com/inic-doc.html

Input: 5V⎓200mA(Earbuds)
5V⎓1A(Charging case)

FR: 1. Une fois allumés, les écouteurs passeront automatiquement en mode d'association Bluetooth.
2. Sélectionnez « EDIFIER X5 Pro » dans les paramètres de votre appareil pour vous connecter.
ES: 1. Una vez encendido, los auriculares ingresarán automáticamente al emparejamiento Bluetooth.
2. Seleccione "EDIFIER X5 Pro" en la configuración de su dispositivo para conectar.
DE: 1. Nachdem die Ohrhörer eingeschaltet sind, beginnen sie automatisch die Bluetooth-Kopplung.
2. Wählen Sie „EDIFIER X5 Pro" in Ihren Geräteeinstellungen, um eine Verbindung herzustellen.
IT: 1. Una volta accesi, gli auricolari effettueranno automaticamente l'accoppiamento Bluetooth.
2. Selezionare "EDIFIER X5 Pro" nel proprio dispositivo per effettuare la connessione.
PT: 1. Uma vez ligados, os fones de ouvido entrarão automaticamente no modo de emparelhamento de Bluetooth.
2. Selecione "EDIFIER X5 Pro" na configuração do seu dispositivo para conectar.
JP: 1. 電源をオンにすると、イヤホンは自動的にBluetoothペアリングへ入ります。
2. Bluetooth機器設定のデバイス一覧より「EDIFIER X5 Pro」を選択と接続します
PL: 1. Po włączeniu słuchawki automatycznie przejdą do parowania Bluetooth.
2. W swoim urządzeniu wybierz i połącz z „EDIFIER X5 Pro".
CZ: 1. Po zapnutí se sluchátka automaticky přepnou do režimu párování Bluetooth.
2. V nastavení vašeho zařízení zvolte „EDIFIER X5 Pro" a připojte se.
SK: 1. Po zapnutí sa slúchadlá automaticky začnú párovať cez rozhranie Bluetooth.
2. Pripojte sa zvolením „EDIFIER X5 Pro" v nastaveniach zariadenia.
SV: Öppna eller stäng fodralet för att sätta igång eller stänga av hörlurarna.
KR: 1. 전원을 켜면서 이어폰이 자동으로 블루투스 페어링 모드에 들어갑니다.
2. 연결하려면 기기 설정에서 "EDIFIER X5 Pro"를 선택합니다.
VN: 1. Sau khi bật nguồn, tai nghe sẽ tự động ghép nối Bluetooth.
2. Chọn "EDIFIER X5 Pro" trong phần cài đặt thiết bị của bạn để kết nối.
THAI: 1. เมื่อเปิดเครื่องแล้ว หูฟังจะเข้าสู่การจับคู่บลูทูธโดยอัตโนมัติ
2. เลือก "EDIFIER X5 Pro" ในการตั้งค่าอุปกรณ์ของคุณเพื่อเชื่อมต่อ
ID: 1. Setelah dinyalakan, earbud otomatis akan masuk ke pemasangan Bluetooth.
2. Pilih "EDIFIER X5 Pro" di pengaturan perangkat Anda untuk menghubungkan.
CN: 1. 開機後自動進入藍牙連接狀態。 2. 在設備上選擇"EDIFIER X5 Pro"即可連接。

SA: 1. بمجرد أن يتم التشغيل، ستدخل سماعة الأذن في وضع اقتران البلوتوث.
2. قم بتحديد "EDIFIER X5 Pro" في إعدادات أجهزة الاستماع الخاصة بك في جهاز الإتصال.
HEB: 1. ראשי האוזניות יכנסו אוטומטית לקישור בלוטות'.
2. בחרו ב"EDIFIER X5 Pro" בהגדרות המכשיר של כדי להתחבר.

SV: 1. När hörlurarna har satts igång startas Bluetooth-parkopplingen automatiskt.
2. Välj "EDIFIER X5 Pro" i din enhetsinställning för att ansluta.
KR: 1. 전원이 켜지면 이어폰이 자동으로 블루투스 페어링에 들어갑니다.
2. 연결하려면 기기 설정에서 "EDIFIER X5 Pro" 를 선택합니다.
VN: 1. Sau khi bật nguồn, tai nghe sẽ tự động ghép nối Bluetooth.
2. Chọn "EDIFIER X5 Pro" trong phần cài đặt thiết bị của bạn để kết nối.
THAI: 1. เมื่อเปิดเครื่องแล้ว หูฟังจะเข้าสู่การจับคู่บลูทูธโดยอัตโนมัติ
2. เลือก "EDIFIER X5 Pro" ในการตั้งค่าอุปกรณ์ของคุณเพื่อเชื่อมต่อ
ID: 1. Setelah dinyalakan, earbud otomatis akan masuk ke pemasangan Bluetooth.
2. Pilih "EDIFIER X5 Pro" di pengaturan perangkat Anda untuk menghubungkan.
CN: 1. 開機後自動進入藍牙連接狀態。 2. 在設備上選擇"EDIFIER X5 Pro"即可連接。

SA: 1. بمجرد تشغيله، ستدخل سماعات الأذن تلقائيًا في وضع الإقران بالبلوتوث.
2. قم بتحديد "EDIFIER X5 Pro" في إعدادات الجهاز الخاص بك للاتصال.
HEB: 1. לאחר הדלקת האוזניות, הן יכנסו אוטומטית למצב צימוד בלוטות'.
2. בחרו ב"EDIFIER X5 Pro" בהגדרות המכשיר של כדי להתחבר.

1. Place the earbuds in the case and keep it open.
2. Press and hold the button on the case for 3s until white and red LED blink.
3. Select "EDIFIER X5 Pro" in your device setting.
Note: For subsequent use, the earbuds will automatically connect to the device used last time.

FR: 1. Placez les écouteurs dans l'étui et laissez-le ouvert.
2. Appuyez 3 fois sur le bouton sur l'étui jusqu'à ce que le voyant LED blanc clignote jusqu'à ce que la réinitialisation soit terminée, puis les écouteurs passeront automatiquement en mode d'association Bluetooth.
ES: 1. Ponga los auriculares en el estuche y mantenga abierto.
2. Pulse el botón del estuche 3 veces, el LED blanco parpadea hasta completar el restablecimiento, luego los auriculares entrarán automáticamente en el emparejamiento Bluetooth.
DE: 1. Setzen Sie die Ohrhörer in den Ladekoffer und lassen Sie ihn geöffnet.
2. Drücken Sie die Taste auf dem Ladekoffer 3 Mal. Die weiße LED blinkt, bis das Zurücksetzen beendet ist und die Ohrhörer beginnen automatisch die Bluetooth-Kopplung.
IT: 1. Inserire gli auricolari nella custodia e tenerla aperta.
2. Premere il pulsante sulla custodia 3 volte, il LED bianco lampeggia fino al completamento del ripristino, quindi gli auricolari accederanno automaticamente all'accoppiamento Bluetooth.
PT: 1. Coloque os fones de ouvido no estojo e mantenha-o aberto.
2. Pressione o botão do estojo 3 vezes, o LED branco pisca até a redefinição concluir, feito isso, os fones de ouvido entrarão no emparelhamento de Bluetooth automaticamente.
JP: 1. イヤホンをケースに置いて、開いた状態にします。
2. ケースのボタンを3回押してるとLEDが点滅し、初期化されます。その後、イヤホンは自動的にBluetooth ペアリングへ入ります。
PL: 1. Umieść słuchawki w etui i pozostaw je otwarte.
2. Naciśnij przycisk na etui 3 razy, biała dioda LED miga do momentu zakończenia resetowania, a następnie słuchawki automatycznie przejdą do parowania Bluetooth.
CZ: 1. Vložte sluchátka do pouzdra a nechte pouzdro otevřené.
2. Třikrát stiskněte tlačítko na pouzdře, bílá LED kontrolka bliká, když se resetování nedokončí, potom sluchátka automaticky vstoupí do párovania cez rozhranie Bluetooth.
UKR: 1. Покладіть навушники у футляр і тримайте його відкритим.
2. Тричі натисніть кнопку на корпусі, білий світлодіод блиматиме до завершення перезавантаження, після чого навушники автоматично перейдуть у режим з'єднання через Bluetooth.
GR: 1. Τοποθετήστε τα ακουστικά στη θήκη και κρατήστε την ανοιχτή.
2. Πατήστε το κουμπί στη θήκη 3 φορές, η λευκή λυχνία LED αναβοσβήνει μέχρι να ολοκληρωθεί η επαναφορά και, στη συνέχεια, τα ακουστικά εισέρχονται αυτόματα στη σύζευξη Bluetooth.
RU: 1. Поместите наушники в футляр и оставьте его открытым.
2. Нажмите кнопку на футляре 3 раза. Светодиодный индикатор будет мигать белым цветом до завершения перезагрузки, после чего наушники автоматически перейдут в режим сопряжения по Bluetooth.
KZ: 1. Құлақаспапты корпусқа салыңыз және ашық күйде ұстаңыз.
2. Қалпына түсіруді 3 рет басыңыз, бастапқы параметрлерге қайтарылған кезде ақ жарық шамы мыжылайды, содан кейін құлақаспап автоматын Bluetooth жұптастыруды бастайды.
TR: 1. Kulaklıkları kutuya yerleştirin ve açık tutun.
2. Kutudaki düğmeye 3 kez basın, sıfırlama tamamlanana kadar beyaz LED yanıp söner, ardından kulaklıklar otomatik olarak Bluetooth eşleştirmesine başlar.
BG: 1. Поставете слушалките в кутията и я оставете отворена.
2. Натиснете бутона на кутията 3 пъти, докато светодиодна лампичка, докато нулирането не завърши, след което слушалките автоматично ще започнат Bluetooth сдвояване.

NL: 1. Stop de oortjes in de case en laat deze open.
2. Druk 3 keer op de knop op de case en de witte LED knippert totdat de reset voltooid is. De oortjes openen automatisch de Bluetooth koppelingsmodus.
DK: 1. Læg ørestykkerne i etuiet, og hold det åbent.
2. Tryk tre gange på knappen på etuiet, mens hvidt lys blinker, indtil nulstillingen er udført. Derefter starter ørestykkerne automatisk Bluetooth-parkobling.
SV: 1. Placera hörlurarna i fodralet och låt det vara öppet.
2. Tryck 3 gånger på fodrarets knapp. Den vita LED-lampan blinkar tills återställningen är slutförd och hörlurarna Bluetooth-parkoppling startas därefter automatiskt.
KR: 1. 이어버드를 케이스에 넣고 열린 상태로 유지합니다.
2. 케이스의 버튼을 3번 누르면 재설정이 완료될 때까지 흰색의 LED가 깜박이고 이어버드가 자동으로 블루투스 페어링에 들어갑니다.
VN: 1. Đặt tai nghe trong hộp và để hộp mở.
2. Nhấn nút trên hộp 3 lần, đèn LED trắng nhấp nháy cho đến khi quá trình đặt lại hoàn tất, sau đó tai nghe sẽ tự động ghép nối Bluetooth.
THAI: 1. ชาร์จหูฟังในเคสและเปิดฝาเคสทิ้งไว้
2. กดปุ่มบนเคส 3 ครั้ง โดย LED กระพริบเป็นสีขาว จากนั้นหูฟังจะเข้าสู่การจับคู่บลูทูธโดยอัตโนมัติ
ID: 1. Tempatkan earbud di dalam casing dan biarkan tetap terbuka.
2. Tekan tombol 3 kali pada casing, LED berwarna putih berkedip hingga pengaturan ulang selesai, maka earbud otomatis akan masuk ke pemasangan Bluetooth.
CN: 1.耳機放入充電盒中並開蓋。
2.充電盒按鍵按3次，白色指示燈慢閃至重置完成，完成後耳機自動進入藍牙配對模式。

SA: 1. ضع سماعتنا في الحافظة واتركها مفتوحة.
2. اضغط على الزر الموجود على الحافظة ثلاث مرات، سيستغرق الضوء الأبيض في الوميض حتى تنتهي عملية إعادة الضبط
وبعدها سيدخل سماعتنا تلقائيًا في وضع الاقتران بالبلوتوث، تلقائيًا.
HEB: 1. הכנס את האוזניות בתוכיה ושאיר אותו פתוח.
2. לחץ על הכפתור בתיבה 3 פעמים, נורית לבנה תהבהב עד להשלמת האיפוס, ואז האוזניות יכנסו אוטומטית להתאמה בלוטות'.