WE-VIBE

wand by We-Vibe™

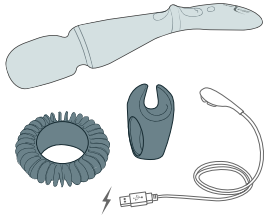

GO TO WE-VIBE.COM FOR COMPLETE USER MANUAL.
RENDEZ-VOUS SUR WE-VIBE.COM POUR LE GUIDE D'UTILISATEUR COMPLET.
VISITE WE-VIBE.COM PARA OBTENER UNA VERSIÓN COMPLETA DEL MANUAL DEL USUARIO.
ACESSE WE-VIBE.COM PARA OBTER O MANUAL DO USUÁRIO COMPLETO.
DIE VOLLSTÄNDIGE BEDIENUNGSANLEITUNG IST AUF WE-VIBE.COM ERHÄLTLICH.
GA NAAR WE-VIBE.COM VOOR DE VOLLEDIGE HANDLEIDING.

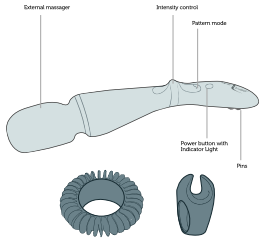

GÅ TILL WE-VIBE.COM NÄR DU VILL LÄSA DEN FULLSTÄNDIGA ANVÄNDARHANDLEDNINGEN.
СОЧЕТЕЕ WE-VIBE.COM, АВУ РОВЕАС РЕЛЧА, ЖЕТТЕЦЖ ОВЕЦЦЕ.
KOMPLETNÍ UŽIVATELSKOU PŘÍRUČKU NAJDETE NA WEBU WE-VIBE.COM.
ПОСЕТИТЕ ВЕБ-САЙТ WE-VIBE.COM, ЧТОБЫ СКАЧАТЬ ПОЛНЫЙ РУКОВОДСТВОМ.
ПОЛЪЗОВАТЕЛЯ. 访问WE-VIBE.COM获取完整用户手册。WE-VIBE.COMでユーザーマニュアルの完全版がご覧いただけます。

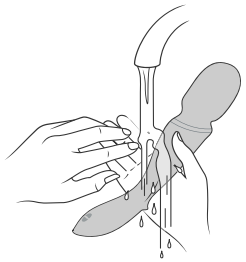

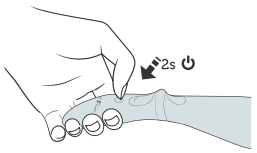

When Wand is turned on, the Smart Silence feature is activated.

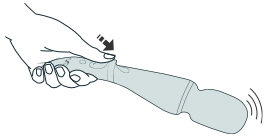

Warning: Changes or modifications to this unit not expressly approved by theparty responsible
for compliance could void the user's authority to operate theequipment.

NOTE: This equipment has been tested and found to comply with the limits fora Class B digital device, pursuant to Part 15 of the FCC Rules. These limits aredesigned to provide reasonable protection against harmful interference in aresidential installation. This equipment generates, uses and can radiate radiofrequency energy and, if not installed and used in accordance with theinstructions, may cause harmful interference to radio communications. However, there is no guarantee that interference will not occur in a particularinstallation. If this equipment does cause harmful interference to radio ortelevision reception, which can be determined by turning the equipment off andon, the user is encouraged to try to correct the interference by one or more of the
following measures:

- Reorient or relocate the receiving antenna.
- Increase the separation between the equipment and receiver.
- Connect the equipment into an outlet on a circuit different from that to which the receiver is connected.
- Consult the dealer or an experienced radio/TV technician for help

The device must not be co-located or operating in conjunction with any other antenna or transmitter.

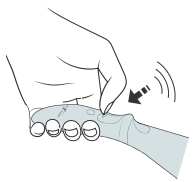

To toggle Smart Silence on/off, press and hold the 'Pattern mode' button for 5 seconds.

Attach the fluttery attachment or the stroker attachment to your Wand.

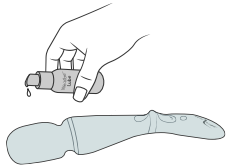

Turn off the Smart Silence feature when using the attachments.

This device complies with Industry Canada license-exempt RSS standard(s). Operation is subject to the following two conditions: (1) this device may not cause interference, and (2) this device must accept any interference, including interference that may cause undesired operation of the device.
Le présent appareil est conforme aux CNR d'Industrie Canada applicables aux appareils radio exempts de licence. L'exploitation est autorisée aux deux conditions suivantes : (1) l'appareil ne doit pas produire de brouillage, et (2) l'utilisateur de l'appareil doit accepter tout brouillage radioélectrique subi, même si le brouillage est susceptible d'en compromettre le fonctionnement.
The device is compliance with RF field strength limits, users can obtain Canadian information on RF exposure and compliance.
Le présent appareil est conforme de ce matériel aux conformités ou aux limites d'intensité de champ RF, les utilisateurs peuvent sur l'exposition aux radiofréquences et la conformité d'acquérir les informations correspondante.

This Class B digital apparatus complies with Canadian ICES-003.
Cet appareil numérique de la classe B est conforme à la norme NMB-003 du Canada.
CAN ICES-3 (B)/NMB-3(B)

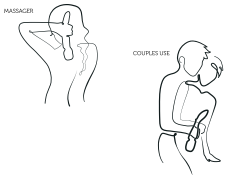

FCC ID: 2UE18000
This device complies with Part 15 of the FCC Rules, Operation is subject to the following two conditions: (1) this device may not cause harmful interference, and (2) this device must accept any interference received, including interference that may cause undesired operation.

If the supply cord is damaged, it must be replaced by a special cord or assembly available from the manufacturer or its service agent.

The appliance has a heated surface. Persons insensitive to heat must be careful when using the appliance.

This appliance can be used by children aged from 8 years and above and persons with reduced physical, sensory or mental capabilities or lack of experience and knowledge if they have been given supervision or instruction concerning use of the appliance in a safe way and understand the hazards involved. Children shall not play with the appliance. Cleaning and user maintenance shall not be made by children without supervision.

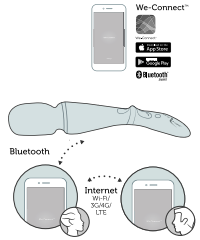

Apple, the Apple logo and iPhone are trademarks of Apple Inc, registered in the U.S. and other countries. App Store is a service mark of Apple Inc. Google Play and Android are trademarks of Google Inc. The Bluetooth word mark and logos are registered trademarks owned by Bluetooth SIG, Inc. and any use of such marks is done under license by WOW Tech Canada Ltd.

WARNING
Sold as adult novelty. Not for medical use. Keep out of reach of children. This appliance is not intended for use by persons (including children) with reduced sensory or mental capabilities. To avoid electric shock, do not use charger near water. Do not use on swollen or inflamed areas of skin. Do not use on neck area. Discontinue use if discomfort occurs.
Your authentic We-Vibe® product comes with a two-year warranty. Hereby, WOW Tech® Canada Ltd. declares that the product is compliant with (Non-Specific Short Range Device) is in compliance with Directive 2014/53/EU. WOW Tech® Canada Ltd. declares that the product is also compliant with Directive 2011/65/EC (RoHS). The full text of the EU declaration of conformity is available at the following internet address: we-vibe.com/legal. Only use a power adapter rated for 5.0V/2.0A.

AVERTISSEMENT
Vendu en tant que gadget pour adultes. Non recommandé pour usage medical. Tenir hors de la portée des enfants. Cet appareil n'est pas destiné à être utilisé par des enfants ou des personnes ayant des capacités physiques, sensorielles ou mentales réduites. Afin d'éviter choc électrique, ne pas ne pas le charger à proximité d'une source d'eau. Ne pas l'utiliser sur des zones enflées ou enflammées de la peau. Ne l'utilisez pas dans la région du cou. Cesser l'utilisation en cas d'inconfort.
Votre We-Vibe® authentique est garanti deux années. WOW Tech® Canada Ltd. déclare par le présente que le produit est conforme (Dispositif à courte portée non spécifique) est conforme à la Directive 2014/53/EU. WOW Tech® Canada Ltd. déclare que le produit est également conforme à la Directive 2011/65/EC (RoHS). Le texte intégral de la déclaration UE de conformité est disponible à l'adresse internet suivante : we-vibe.com/legal. N'utilisez qu'un adaptateur d'alimentation coté pour 5.0 V/2.0 A.

ACHTUNG
Wird als Vergnügungsartikel für Erwachsene verkauft. Nicht für den medizinischen Gebrauch. Außer Reichweite von Kindern aufbewahren. Dieses Produkt ist nicht zur Verwendung durch Kinder oder Personen mit eingeschränkten körperlichen, sensorischen oder geistigen Fähigkeiten bestimmt. Um einen Stromschlag zu vermeiden, nutzte das Ladegerät nicht in der Nähe von Wasser. Nicht auf geschwollenen bzw. entzündeten Hautpartien anwenden. Nicht im Bereich des Halses anwenden. Bei Unbehagen Anwendung. Falls Beschwerden auftreten.
Dein authentisches Produkt von We-Vibe® steht zwei Jahre unter Garantie. WOW Tech® Canada Ltd. erklärt hiermit, dass der Funkgerätetyp für die Kurzstrecken-Kommunikation (Non-Specific Short Range Device) die Richtlinie 2014/53/EU erfüllt. WOW Tech® Canada Ltd. erklärt, dass das Produkt außerdem die Anforderungen der Richtlinie 2011/65/EC (RoHS) erfüllt. Der vollständige Text der EU-Konformitätserklärung ist unter folgender Internetadresse abrufbar: we-vibe.com/legal. Nur ein für 5.0 V/2.0 A ausgelegtes Netzteil verwenden.

ADVERTENCIA
Se vende como novedad para adulto. No apto para uso médico. Mantener fuera del alcance de los niños. Este aparato no se diseñó para ser usado por niños o personas con capacidades físicas, sensoriales o mentales reducidas. Para evitar descargas eléctricas, no use el cargador cerca del agua. No lo use sobre zonas de la piel hinchadas o inflamadas. No usar en la zona del cuello. Suspender su uso si se siente molestiae.
Su producto We-Vibe® auténtico viene con una garantía de dos años. Por la presente, WOW Tech® Canada Ltd. declara que el equipo de radio (dispositivo de corto alcance no específico) cumple con la Directiva 2014/53/UE. WOW Tech® Canada Ltd. declara que el producto también cumple con la Directiva 2011/65/CE (RoHS). El texto completo de la declaración de conformidad de la UE está disponible en la siguiente dirección de internet: we-vibe.com/legal. Use solo un adaptador de alimentación calificado para 5.0 V/2.0 A.

AVERTÊNCIA
Vendido como artigo para adultos. Não se destina a uso médico. Mantenha fora do alcance de crianças. Este aparelho não se destina a utilização por crianças nem pessoas (incluindo crianças) com capacidades ou mentais reduzidas. Para evitar choque elétrico, não utilize o carregador perto de água. Não utilize em regiões do corpo apresentando pele inchada ou inflamada. Não usar na área do pescoço. Se sentir algum desconforto, pare de usar.
Seu produto We-Vibe® é genuíno e vem com garantia de dois anos. Por meio do presente documento, a WOW Tech® Canada Ltd. declara que o tipo de equipamento de radio (dispositivo de curto alcance não especifico) encontra-se em conformidade com a Diretiva 2014/53/EU. A WOW Tech® Canada Ltd. declara que o produto também encontra-se em conformidade com a Diretiva 2011/65/CE (RoHS). O texto completo da declaração de conformidade da UE pode ser encontrado no seguinte endereço: we-vibe.com/legal. Só use adaptadores de energia adequados para 5.0V/2.0A.

APOYO
Vendido como novela por adulto. Non adatto ad uso medico. Mantenere lontano dalla portata dei bambini. Questo apparecchio non è destinato all'uso da parte dei bambini o di persone con ridotte capacità fisiche, sensoriali o mentali. Per evitare scosse elettriche, non usare il caricatore vicino all'acqua. Non usare su zone della pelle gonfie o infiammate. Non utilizzare nella zona del collo. Interrompere l'uso in caso di fastidio.
Il prodotto We-Vibe® originale comprende due anni di garanzia. WOW Tech® Canada Ltd. dichiara che l'apparecchiatura (dispositivo radio (apparecchiatura a corto raggio non specificata) è conforme alla direttiva 2014/53/UE. WOW Tech® Canada Ltd. dichiara che il prodotto è conforme anche alla direttiva 2011/65/CE (RoHS). Il testo completo della dichiarazione di conformità UE è disponibile al seguente indirizzo Web: we-vibe.com/legal. Usare solamente un alimentatore da 5.0 V/2.0 A.

WAARSCHUWING
Verkocht als novelty voor volwassenen. Niet geschikt voor medisch gebruik. Buiten het bereik van kinderen houden. Dit apparaat is niet bedoeld voor gebruik door kinderen of personen met verminderde lichamelijke, zintuiglijke of geestelijke vermogens. Om een elektrische schok te voorkomen van water te voorkoming van elektrische schokken. Niet op gebeuldem of ontstoken gedeelten van de huid gebruiken. Gebruik niet op of rondom de nek. Stop met het gebruik als het ongemakkelijk aanvoelt.
Jouw original We-Vibe® product wordt geleverd met een tweejarige garantie. Hierbij verklaart WOW Tech® Canada Ltd. dat het type radioapparatuur (Niet-specifieke korteafstandsapparatuur) voldoet aan de richtlijn 2014/53/EG. WOW Tech® Canada Ltd. verklaart dat het product ook voldoet aan Richtlijn 2011/65/EG (RoS). De volledige tekst van de EU-conformiteitsverklaring is beschikbaar via het volgende internetadres: we-vibe.com/legal. Alleen gebruiken met een stroomadapter geschikt voor 5.0 V/2.0 A.

VARNING
Säljs som leksaksföremål erotisk produkt Ej avsedd för medicinsk användning. Förvaras utom räckhåll för barn. Enheten är inte avsedd för barn eller personer med nedsatta fysiska, sinnesiskyrrel eller mentalp. För grund av risken för elektriska stötar ska laddaren inte användas i närheten av vatten. Använd inte enheten på svullen eller inflammerad hud. Använd inte enheten i halsområdet. Sluta använda om du upplever obehag om den känns obehavlen efter sluutig
Din äkta We-Vibe® produkt har två års garant. Härmed förklarar WOW Tech® Canada Ltd. att radioutrustningen av typen (Non-Specific Short Range Device) är förenlig med Direktivet2014/53/EU. WOW Tech® Canada Ltd. förklarar att produkten också är förenlig med Direktivet 2011/65/CE (RoHS). Hela texten till EU-förklaringen om överensstämmelse finns tillgänglig på nätet på nedanstående adress: we-vibe.com/legal. Använd bara adaptar med märdatas 5.0 V/2.0 A.

OSTRZEŻENIE
Produkt sprzedawany jako nowość dla dorosłych. Nie nadaje się do celów medycznych. Przechowywać z dala od dzieci. Urządzenie to nie jest przeznaczone do użytku przez dzieci ani osoby o ograniczonych możliwościach fizycznych, zmysłowych lub umysłowych. Aby uniknąć porażenia prądem nie używać ładowarki w pobliżu wody. Nie używać na obrzękłych lub zapalonych fragmentach skóry. Nie używać w okolicy szyi. Zaprzestać używania, jeśli powoduje to dyskomfort.
Ten autentyczny produkt We-Vibe® posiada dwuletnią gwarancję. WOW Tech® Canada Ltd. niniejszym oświadcza, że rodzaj sprzętu radiowego (Urządzenie krótkiego zasięgu) jest zgodne z Dyrektywą 2014/53/EU. WOW Tech® Canada Ltd. Oświadcza również, że ten produkt jest zgodny z Dyrektywą 2011/65/EC (RoHS). Pełny tekst Deklaracji zgodności UE jest dostępny pod następującym adresem internetowym: we-vibe.com/legal. Używać tylko zasilacza o wartościach znamionowych 5.0V/2.0A.

UPOZORNĚNÍ
Prodává se jako novinka pro dospělé. Není vhodný k lékařskému použití. Skladujte mimo dosah dětí. Tento přístroj není určen pro používání dětmi ani osobami s omezenými fyzickými, smyslovými nebo psychickými schopnostmi. V rámci prevence úrazu elektrickým proudem nepoužívejte nabíječku blízkosti vody. Nepoužívejte na opuchlých nebo zanícených plochách pokožky. Nepoužívejte v oblasti krku. V případě nepohodlí přestaňte přístroj používat.
Dodáváte originálního produkt We-Vibe® se dvouletou záruckou. Společnost WOW Tech® Canada Ltd. tímto prohlašuje, že typ radiového zařízení (nespecifické zařízení krátkého dosahu) vyhovuje požadavkům směrnice 2014/53/ EU. Společnost WOW Tech® Canada Ltd. prohlašuje, že výrobek splňuje také směrnici 2011/65/EC (RoHS). Plné znění prohlášení o shodě v předpisu EU je k dispozici na internetové adrese: we-vibe.com/legal. Používejte pouze napájecí adaptér dimenzovaný na 5.0 V / 2.0 A.

ПРЕДУПРЕЖДЕНИЕ
Продается как новинка для взрослых. Не предназначен для медицинских целей. Хранить в недоступном для детей месте. Данное устройство не предназначено для использования детьми или лицами с ограниченными физическими, сенсорными или умственными способностями. Во избежание поражения электрическим током запрещается использовать зарядное устройство рядом с водой. Не используйте устройство на отекшие или воспаленные участки кожи. Не используйте устройство в области шеи. В случае появления дискомфорта прекратите использование устройства.
Но ваше оригинальное изделие We-Vibe® поставляется с двухлетней гарантией. Компания WOW Tech® Canada Ltd. заявляет, что тип радиооборудования (маломощное устройство) соответствует требованиям Директивы 2014/53/EU. Компания WOW Tech® Canada Ltd. также заявляет, что данное изделие соответствует требованиям Директивы 2011/65/EC (RoHS). Полный текст декларации о соответствии ЕС приведен по следующему веб-адресу: we-vibe.com/legal. Используйте только адаптер питания, рассчитанный на 5.0 В/2.0 А.

警告
本产品作为成人情趣用品出售，非医用器具。请将本产品置放在儿童触摸不到的地方。本产品不适合儿童或身体、感官或智力有缺陷的人士使用。为防止触电，请勿将充电器放在接近水源的地方。请勿在肿胀或发炎的区域上使用本产品。请勿在颈部区域使用本产品。如感到不适，请停止使用。
您的We-Vibe®产品配有保换为期两年。WOW Tech® Canada Ltd特此声明，此无线电设备类型（非特定短距离设备）符合欧盟指令2014/53/EU。此外，WOW Tech® Canada Ltd.声明，该产品符合欧盟指令2011/65/EC（RoHS）。有关欧盟符合性声明的全文，请访问以下网址：we-vibe.com/legal。仅使用额定电压为5.0V/2.0A的电源适配器。

注意事項
製品は成人向けノベルティ製品です。医療用途には適さません。子供の手の届かない場所に保管してください。本製品は、身体的、感覚的または精神的能力が低下した子供または成人による使用を意図していません。

© 2019 We-Vibe® and the We-Vibe® logo are trademarks of WOW Tech® Canada Ltd. For information regarding patents, designs and pending patent and design applications in the United States, Canada, Europe, Australia, Brazil, China, Hong Kong, Japan and Mexico, see we-vibe.com/patents.

CUSTOMER CARE
Go to we-vibe.com
we-vibe.com/faq
we-vibe.com/warranty

Designed and developed by WOW Tech® Canada Ltd. Made in China.
Go to we-vibe.com/faq for more information.

WE-VIBE

WW-100002_rev-D